Deckblatt
ESTW Mühlacker

ESTW Mühlacker
2026-2029
Stand: 30.10.2025



Inhaltsverzeichnis:

1. Korridorübersicht
2. Übersicht VzG/La
3. Übersicht SE, IAV, Logistik, BE-Flächen
4. Zeitplan 2025-2029 (grob nach Bph unterteilt)
5. Bauphasenübersicht (Bph 0+1, Bph 2 IBN, Bph 3 Endzustand)
6. Übersicht der einzelnen Sperrzustände
7. Sperrpausen 2026-2029 nach Steuerbezirken
8. Sperrzeiten 2026
   mit zeitlich unterteilten Sperrzustands-Skizzen
9. Sperrzeiten 2027
   mit zeitlich unterteilten Sperrzustands-Skizzen
10. Sperrzeiten 2028
   mit zeitlich unterteilten Sperrzustands-Skizzen
11. Sperrzeiten 2029
   mit zeitlich unterteilten Sperrzustands-Skizzen

+ Korridorübersicht: farbliche Darstellung der für die baubetriebliche Sperrpausenanmeldung relevanten Korridore
+ VzG_La: die auf den Streckenabschnitten örtlich zugelassenen Geschwindigkeiten und km-Angaben der Geschwindigkeitswechsel
+ APS, IAV, Logistik, BE: Gleise in Serviceeinrichtungen, Infrastrukturanschlüsse, geplante BE-Flächen sowie mögliche Logistikgleise
+ Zeitplan 2025-2029: grobe, zeitliche Darstellung der Bauphasen in den Jahren 2025-2029, unterteilt nach den zukünftigen Steuerbezirksgrenzen der ESTW-A Illingen und Maulbronn Wet sowie des ESTW-Z Mühlacker:
Bph 0 --> Umwelt/Vegetation und Vergrämung *(keine definierten Sperrpausen angemeldet)*
Bph 1 --> sperrpausenrelevante Leistungen bis zu den Blockprobefahrten und der IBN *(Anmeldungen 2026-2028 sind erfolgt)*
Bph 2 --> Blockprobefahrten + IBN *(Anmeldungen erst im September 2026 möglich)*
Bph 3 --> Endzustand/Rückbau/Restarbeiten *(1 Jahr Baufreiheit nach Container ist einzuhalten)*
+ Bauphasenübersicht: Grafik zu den Leistungen innerhalb der Bauphasen 1-3
+ Sperrzustände: Übersicht, welche Arbeiten in welchem Sperrzustand innerhalb der Bph 1 stattfinden.
Der Sperrzustand zeigt, welches Gleis gesperrt und welche Oberleitung ausgeschaltet ist.
Hier ist je Sperrzustand die Leistungsmenge erfasst, bspw. wie viele Kabeltiefbauleistungen (Anzahl Schächte, Kabelkanäle) und wie viele Signale gegründet und gestellt werden.
Wann welcher Sperrzustand agemeldet ist, das ist in den folgenden Übersichten zu den Sperrzeiten dargestellt.
+ Sperrpausen 2026-2029 nach Steuerbezirken: Übersicht aller angemeldeten bzw. geplanten Schichten von 2026 bis 2029
Diese Übersicht entstand aus dem Gedanken, die Ausschreibung tlw. nach den Steuerbezirken aufzuteilen.
Aus der Übersicht ist die Schichtart zu erkennen (Nacht, Tag, mehrtägige durchgehende Schichten).
Weiterhin ist zu erkennen, in welchem Bereich (Bahnhof, freie Strecke - jedoch nicht nach Gleis oder Richtung getrennt) die Schichten stattfinden und zu welchem Steuerbezirk die Bereiche gehören.
So entsteht insb. bei den Vergabepaketen "Kabeltiefbau, Signalgründungen" ein Überblick, wann innerhalb der einzelnen Bereiche (Bahnhof, freie Strecke) Sperrpausen angemeldet sind.
+ Sperrzeiten 2026-2029 inkl. der einzelen Sperrzustände:
Die jeweiligen Übersichten "Sperrzeiten 2026" bis "Sperrzeiten 2029" zeigen detailliert die Sperrzustände,
d.h. in welchem Korridor und in welchem Bautakt an welchem Tag zu welcher Zeit welche Gleise gesperrt, welche Schaltgruppen abgeschaltet und welche Langsamfahrstellen angemeldet sind.
Die zu jedem Jahr folgenden Sperrzustandsskizzen umfassen einen gewissen definierten und entsprechend beannten Zeitraum.
Hieraus lässt sich grafisch erkennen, welches Gleis zu welcher Zeit gesperrt ist und welche OL abgeschaltet ist.
Zudem sind von den jeweiligen baubetrieblichen Anmeldungen die Anmelde-ID und - sofern vorhanden - auch die BBMN-ID inkl. des Anmeldestatus genannt.

Korridorübersicht

Bf Vaihingen (Enz)
km 78,090 (SFS)
Bauart: Sp Dr L60

Bf u Illingen (Württ)

1327 Bietigheim (TBM) - Vaihingen/Enz (TV) - Mühlacker (TM)

1153 KA-Durlach (RKDU) - Pforzheim - Mühlacker (TM)

Bf Mühlacker

Bf Pforzheim Hbf

1154 Bruchsal (RBR) - Bretten (RBT) - Mühlacker (TM)

Bf Maulbronn West

Bf Bretten

Geschwindigkeiten lt. VzG

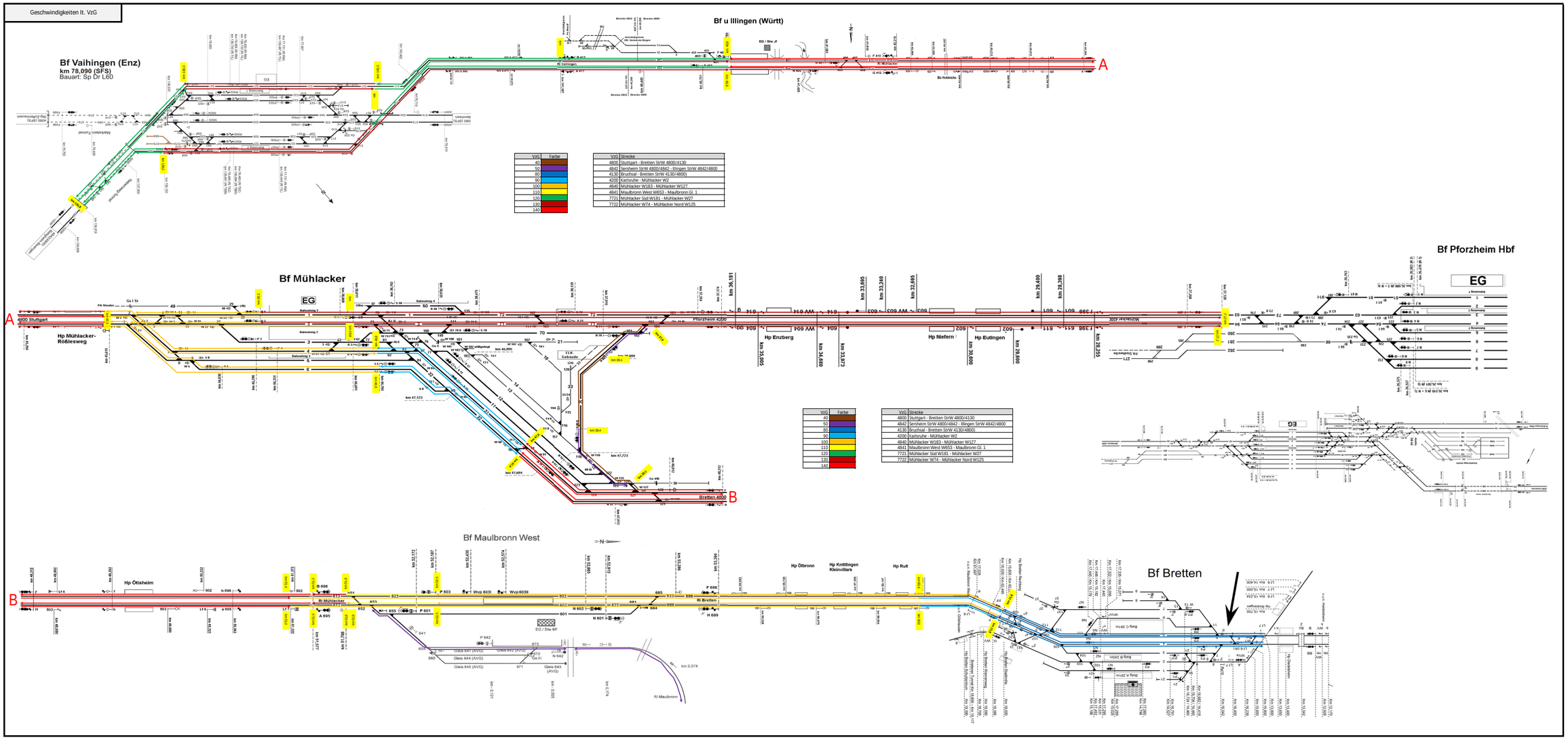

SE (APS), IAV, Logistik,
BE-Flächen

IAV-Mosolf:
+ Bedienung Mo/Di-Fr/Sa,
+ anschl. Bedienung Anschluss Steuler
+ Sperrungen erst ab 23 Uhr möglich

Bf u Illingen (Württ)

Bf Vaihingen (Enz)
km 78,090 (SFS)
Bauart: Sp Dr L60

Region	Betriebsstelle	Gleis-Nr.	Produktkategorie	Art der Anbindung	Nutzlänge Gleis [m]	Länge Oberleitung [m]	Nutzlänge Ladekante [m]	Zusatzausstattungen
Südwest	Vaihingen (Enz)	503	Abstellung 1	Zweiseitig	733	1384	0	-
Südwest	Vaihingen (Enz)	569	Eigenbedarf Abstellung 2	Einseitig	182	0	0	-
Südwest	Vaihingen (Enz)	570	Zuführung Abstellung 2	Einseitig	96	0	0	ELEK

BE-Flächen				
Bst	VzG / GI.	km-Bereich	Fläche in m²	Zugang zum Gleis
Bf Illingen	4842/4800-1	141,2/40,2	60 m²	ja
Bf Illingen	4800-1	40,6	227 m²	Nein, hinter LSW
Bf Illingen	4800-1	41,8	70 m²	ggf. (Feldweg)
BÜ Hohleiche	4800-1	43,3	50 m²	ja, BÜ
Bf Mühlacker	Gl. 6	46,5	500 m²	ja
Bf Mühlacker	Gl. 19	47,2	950 m²	ja
Bf Mühlacker	4200-2	38,4	530 m²	ja (ESTW-Z)
Bf Mühlacker	4200-2	37,7	300 m²	ja
Hp Ötisheim	4800-2	49,3	250 m²	ja
zwischen TMW u. TOET	4800-2	50,1	250 m²	ggf. (Feldweg)
Bf Maulbronn-West	Gl. 601	52,6	400 m²	ja
zwischen TOED u. TMW	4800-2	53,8	100 m²	ggf. (Feldweg)
Hp Ölbronn-Dürrn	4800-2	56,3	200 m²	ggf., Kk im Weg (ESTW-A)
Hp Knittlingen-Kleinvillars	4800-2	57,2	340 m²	ja

Bf Mühlacker

IAV-Steuler:
+ Bedienung Mo-Fr je 21-23 Uhr

Region	Betriebsstelle	Gleis-Nr.	Produktkategorie	Art der Anbindung	Nutzlänge Gleis [m]	Länge Oberleitung [m]	Nutzlänge Ladekante [m]	Zusatzausstattungen
Südwest	Mühlacker	12	Abstellung 1	Zweiseitig	755	830	0	-
Südwest	Mühlacker	13	Abstellung 1	Zweiseitig	308	355	0	-
Südwest	Mühlacker	14	Abstellung 1	Zweiseitig	251	325	0	-
Südwest	Mühlacker	19	Eigenbedarf Abstellung 1	Zweiseitig	258	0	0	ELEK
Südwest	Mühlacker	21	Eigenbedarf Abstellung 3	Einseitig	50	0	0	ELEK; TAW
Südwest	Mühlacker	22 A	Zuführung Abstellung 2	Einseitig	45	100	0	-
Südwest	Mühlacker	33	Eigenbedarf Abstellung 2	Einseitig	15	0	0	ELEK
Südwest	Mühlacker	38	Eigenbedarf Abstellung 2	Einseitig	289	382	0	-
Südwest	Mühlacker	45	Zuführung Abstellung 2	Einseitig	340	357	0	ELEK

Gl. 6 hinzunehmen als Baulogistik

Bf Pforzheim Hbf

Bf Maulbronn West

Bf Maulbronn-West:
+ ab WEG5 Infrastruktur der AVG
+ Vordruck für Baumaßnahmen verwenden
(Übergabeblatt)

Region	Betriebsstelle	Gleis-Nr.	Produktkategorie	Art der Anbindung	Nutzlänge Gleis [m]	Länge Oberleitung [m]	Nutzlänge Ladekante [m]	Zusatzausstattungen
Südwest	Bretten	37	Eigenbedarf Abstellung 2	Einseitig	340	0	0	-

Bf Bretten

ESTW Mühlacker Zeitplan 2025-2029		2025 - - - - - ...			2026 - - - - - n-2 2026: ID 98986 --> genehmigt n-1 2026: ID 183760 --> genehmigt											
		Okt	Nov	Dez	Jan	Feb	Mrz	Apr	Mai	Jun	Jul	Aug	Sep	Okt	Nov	Dez
		25	25	25	26	26	26	26	26	26	26	26	26	26	26	26
ESTW-A Illingen Kz 82	Bph 0: Umwelt/Vegetation															
	Bph 0: Vergrämung															
	Bph 1: KTB / Gründungen / Signale / OLA / LST															
	Bph 2: IBN															
	Bph 3: Arbeiten nach IBN															
ESTW-Z Mühlacker Kz 81	Bph 0: Umwelt/Vegetation															
	Bph 0: Vergrämung															
	Bph 1: Bereich v.u.n. Illingen KTB / Gründungen / Signale / OLA / LST															
	Bph 1: Bereich v.u.n. Pforzheim KTB / Gründungen / Signale / OLA / LST															
	Bph 1: Bereich v.u.n. Maulbronn-West KTB / Gründungen / Signale / OLA / LST															
	Bph 2: IBN															
	Bph 3: Arbeiten nach IBN															
ESTW-W Maulbronn-West Kz 96	Bph 0: Umwelt/Vegetation															
	Bph 0: Vergrämung															
	Bph 1: KTB / Gründungen / Signale / OLA / LST															
	Bph 2: IBN															
	Bph 3: Arbeiten nach IBN															

		2027 - - - - - n-2 2027: ID 254621 --> genehmigt											
		Jan	Feb	Mrz	Apr	Mai	Jun	Jul	Aug	Sep	Okt	Nov	Dez
		27	27	27	27	27	27	27	27	27	27	27	27
ESTW-A Illingen Kz 82	Bph 0: Umwelt/Vegetation												
	Bph 0: Vergrämung												
	Bph 1: KTB / Gründungen / Signale / OLA / LST	OL TIL-TM TM-TIL											
	Bph 2: IBN												
	Bph 3: Arbeiten nach IBN												
ESTW-Z Mühlacker Kz 81	Bph 0: Umwelt/Vegetation												
	Bph 0: Vergrämung												
	Bph 1: Bereich v.u.n. Illingen KTB / Gründungen / Signale / OLA / LST												
	Bph 1: Bereich v.u.n. Pforzheim KTB / Gründungen / Signale / OLA / LST												
	Bph 1: Bereich v.u.n. Maulbronn-West KTB / Gründungen / Signale / OLA / LST												
	Bph 2: IBN												
	Bph 3: Arbeiten nach IBN												
ESTW-W Maulbronn-West Kz 96	Bph 0: Umwelt/Vegetation												
	Bph 0: Vergrämung												
	Bph 1: KTB / Gründungen / Signale / OLA / LST												
	Bph 2: IBN												
	Bph 3: Arbeiten nach IBN												

		2028 - - - - - n-2 2028: ID 469311 --> angemeldet n-2 2028: ID 469044 --> angemeldet n-2 2028: ID 452066 --> angemeldet n-2 2028: ID 469239 --> angemeldet											
		Jan	Feb	Mrz	Apr	Mai	Jun	Jul	Aug	Sep	Okt	Nov	Dez
		28	28	28	28	28	28	28	28	28	28	28	28
ESTW-A Illingen Kz 82	Bph 0: Umwelt/Vegetation												
	Bph 0: Vergrämung												
	Bph 1: KTB / Gründungen / Signale / OLA / LST									Kabel- zug			
	Bph 2: IBN												
	Bph 3: Arbeiten nach IBN												
ESTW-Z Mühlacker Kz 81	Bph 0: Umwelt/Vegetation												
	Bph 0: Vergrämung												
	Bph 1: Bereich v.u.n. Illingen KTB / Gründungen / Signale / OLA / LST									Kabel- zug			
	Bph 1: Bereich v.u.n. Pforzheim KTB / Gründungen / Signale / OLA / LST				Kabel- zug								
	Bph 1: Bereich v.u.n. Maulbronn-West KTB / Gründungen / Signale / OLA / LST										Kabel- zug	Kabel- zug	
	Bph 2: IBN												
	Bph 3: Arbeiten nach IBN												
ESTW-W Maulbronn-West Kz 96	Bph 0: Umwelt/Vegetation												
	Bph 0: Vergrämung												
	Bph 1: KTB / Gründungen / Signale / OLA / LST										Kabel- zug	Kabel- zug	
	Bph 2: IBN												
	Bph 3: Arbeiten nach IBN												

		2029 - - - - - bisher IBN-Termin als Leuchtturm-Maßnahme eingeplant *n-2 2029: findet erst im September 2026 statt*												2030 - - - - - Baufreiheit nach 4 Wochen-Container = 1 Jahr											
		Jan	Feb	Mrz	Apr	Mai	Jun	Jul	Aug	Sep	Okt	Nov	Dez	Jan	Feb	Mrz	Apr	Mai	Jun	Jul	Aug	Sep	Okt	Nov	Dez
		29	29	29	29	29	29	29	29	29	29	29	29	30	30	30	30	30	30	30	30	30	30	30	30
ESTW-A Illingen Kz 82	Bph 0: Umwelt/Vegetation																								
	Bph 0: Vergrämung																								
	Bph 1: KTB / Gründungen / Signale / OLA / LST						OL TIL-TM TM-TIL																		
	Bph 2: IBN							Block- probe- fahrten		IBN															
	Bph 3: Arbeiten nach IBN											Einhalten der Baufreiheit													
ESTW-Z Mühlacker Kz 81	Bph 0: Umwelt/Vegetation																								
	Bph 0: Vergrämung																								
	Bph 1: Bereich v.u.n. Illingen KTB / Gründungen / Signale / OLA / LST																								
	Bph 1: Bereich v.u.n. Pforzheim KTB / Gründungen / Signale / OLA / LST																								
	Bph 1: Bereich v.u.n. Maulbronn-West KTB / Gründungen / Signale / OLA / LST																								
	Bph 2: IBN							Block- probe- fahrten		IBN															
	Bph 3: Arbeiten nach IBN											Einhalten der Baufreiheit													
ESTW-W Maulbronn-West Kz 96	Bph 0: Umwelt/Vegetation																								
	Bph 0: Vergrämung																								
	Bph 1: KTB / Gründungen / Signale / OLA / LST																								
	Bph 2: IBN							Block- probe- fahrten		IBN inkl. WE															
	Bph 3: Arbeiten nach IBN											Einhalten der Baufreiheit													

Bph 0+1	KTB-Blätter	Blatt 04	Blatt 05	Blatt 06	Blatt 07	Blatt 08

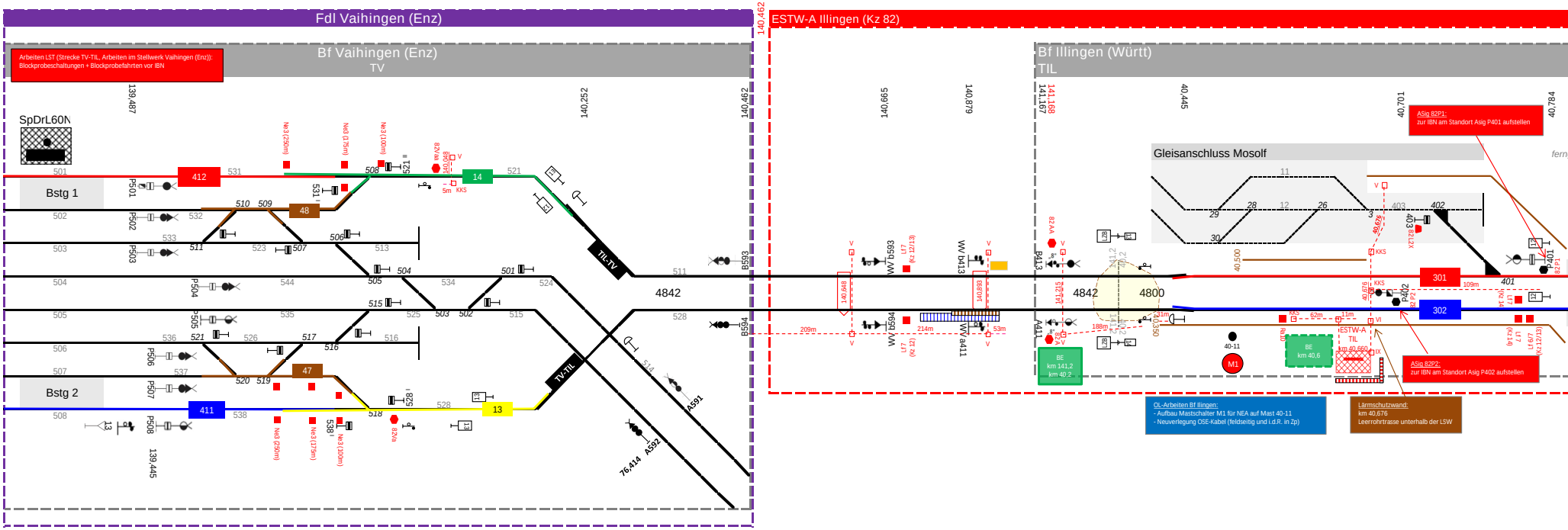
Fdl Vaihingen (Enz)
ESTW-A Illingen (Kz 82)
Bf Vaihingen (Enz)
TV
Bf Illingen (Württ)
TIL
SpDrL60N
Bstg 1
Bstg 2
Gleisanschluss Mosolf
139,487
140,252
140,462
140,665
140,879
141,167
141,168
40,445
40,701
40,784
139,445
76,414
412
411
14
13
48
47
301
302
4842
4800
TIL-TV
TV-TIL
A591
A592
B593
B594
A411
B413
M1
40-11
BE km 141,2 km 40,2
BE km 40,6
ESTW-A TIL km 40,660
209m
214m
188m
53m
62m
11m
109m
40,676
40,500
40,350
fern

Arbeiten LST (Strecke TV-TIL, Arbeiten im Stellwerk Vaihingen (Enz)): Blockprobeschaltungen + Blockprobefahrten vor IBN

ASig 82P1:
zur IBN am Standort Asig P401 aufstellen

ASig 82P2:
zur IBN am Standort Asig P402 aufstellen

OL-Arbeiten Bf Ilingen:
- Aufbau Mastschalter M1 für NEA auf Mast 40-11
- Neuverlegung OSE-Kabel (feldseitig und i.d.R. in Zp)

Lärmschutzwand:
km 40,676
Leerrohrtrasse unterhalb der LSW

Zeichenerklärung zu Bph 0+1

Vermeidungsmaßnahmen Umwelt

▥	Vegetationsschutzzaun (001_VA)
▥	Amphibienschutzzaun (002_VA)
▥	Reptilienschutzzaun (003_VA)
▥	Vergrämung streng geschützter Reptilien (004_VA)
🟨	Erstellung Ersatzbiotope für streng geschützte Reptilien (005_CEF)

Kampfmittel

⬠	Kampfmittelverdachtsfläche

Signale gründen und stellen

🟥	Gründung und Stellen (Auskreuzen) von Formsignalen (Ne3, Ra10, Lf 6/7)
⬣	Gründung und Stellen (Auskreuzen) von Lichtsignalen (Ks-, Zs-Signale)
◗	Gründung und Stellen (Auskreuzen) von Lichtsperrsignalen (Ls)

Heißläuferortungsanlage

	Einschaltkontakt
▶	Messschwelle
⌂	Betonschalthaus

Kabeltiefbau

209m	Kabelkanal (Länge in m)
140,64	Querung geschlossene Bauweise (Pfeilspitze = Zielgrube)
141,215	Querung offene Bauweise
□ V	Kabelschacht (inkl. Größe)
□ KKS	Kabelkleinschacht

Lärmschutzwand

44,980 — 45,915	Lärmschutzwand (Kilometrierung Beginn und Ende)

BE-Flächen

BE km	BE-Fläche (Lage)

Oberleitung

● 53-14n	Gründen u. Stellen von OL-Masten (Mastnr.) --> inkl. Anpassung Kettenw.
● N44-9	Gründen, Stellen und IBN v OL-Masten (Mastnr.) --> inkl. Anpassung Kw
● 44-5	Rückbau von OL-Masten (Mastnr.)
● N44-9	Bestandsmasten (Mastnr.)
M1	Neubau Schalter M1 Illingen (40-11), Mühlacker (38-10a), Maulbronn-West (56-13)
1 1	Masttrennschalter (Neubau / Bestand)
	angepasstes Kettenwerk (mit Darstellung der Abspannung)
	Ausleger am OL-Mast
VL	VL = Verstärkungsleitung
SL	SL = Speiseleitung
✕ ✕	Festpunkt (neu, alt)
	Stromverbinder übergangsweise bis zur IBN

Betriebsstellen

141,167 42,215	Bahnhof mit Bahnhofsgrenzen
140,462 43,095	ESTW-Bereich mit Stellbereichsgrenze (Kz82: Illingen, Kz81: Mühlacker, Kz96: Maulbronn-West)
🟪	Nachbarstellwerke (zuständiger Fdl)
🟦	Haltepunkte
▨	Bahnsteige
▩	Stellwerk (mit Fdl bedient oder ferngesteuert)
▩	ESTW-Bereich (ESTW-A Illingen, ESTW-Z Mühlacker, ESTW-A Maulbronn-West)

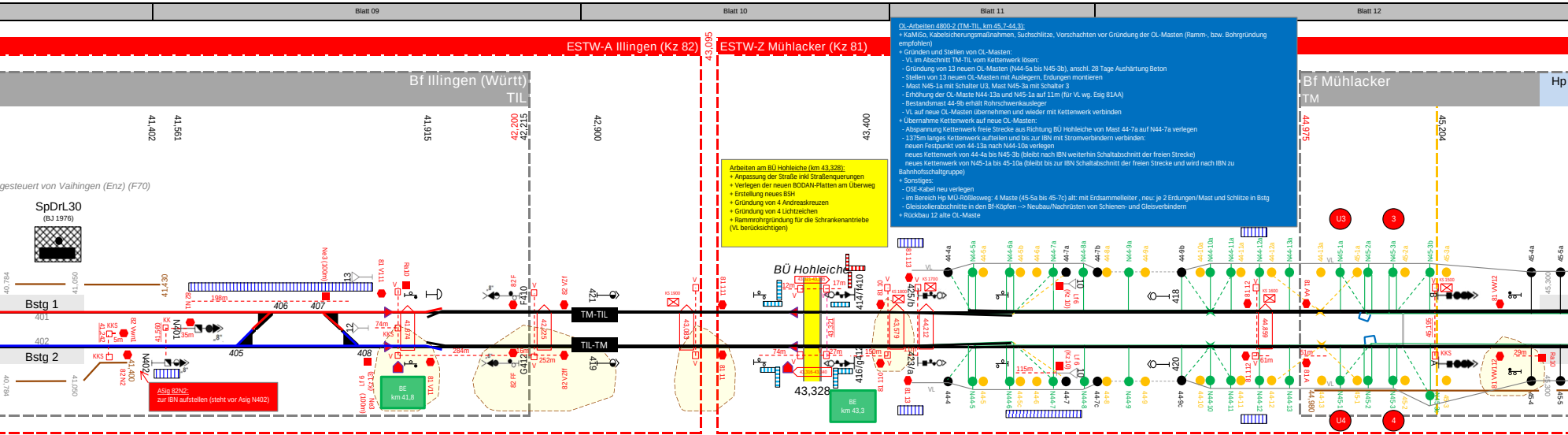
Blatt 09
Blatt 10
Blatt 11
Blatt 12
ESTW-A Illingen (Kz 82)
43,095
ESTW-Z Mühlacker (Kz 81)
Bf Illingen (Württ)
TIL
Bf Mühlacker
TM
Hp
41,402
41,561
41,915
42,200
42,215
42,900
43,400
44,975
45,204
gesteuert von Vaihingen (Enz) (F70)
SpDrL30
(BJ 1976)
Bstg 1
401
402
Bstg 2
405
406
407
408
N401
N402
13
12
F410
G412
421
419
TM-TIL
TIL-TM
BÜ Hohleiche
43,328
414/f410
416/g412
425/b
423/a
418
420
BE
km 41,8
BE
km 43,3
U3
3
U4
4
44-4a
N44-5a
44-5a
N44-6a
44-5b
44-6a
N44-7a
44-7a
N44-8a
44-7b
44-8a
N44-9a
44-9a
44-9b
44-10a
N44-10a
N44-11a
44-11a
N44-12a
44-12a
N44-13a
44-13a
N45-1a
45-1a
N45-2a
N45-3a
45-2a
N45-3b
45-3a
45-4a
45-5a
44-4
N44-5
44-5
N44-6
44-5c
44-6
N44-7
44-7
N44-8
44-7c
44-8
N44-9
44-9
44-9c
44-10
N44-10
N44-11
44-11
N44-12
44-12
N44-13
44-13
N45-1
45-1
N45-2
N45-3
45-2
N45-3c
45-3
45-4
45-5
44,980
45,300
VL
81 VW12
81 A
81 AA
82 N2
82 Vwn1
82 F
82 FF
82 VZf
82 VZff
81 V11
81 11
81 111
81 10
81 110
81 13
81 113
81 12
81 112
198m
74m
5m
35m
284m
76m
252m
12m
17m
150m
74m
12m
115m
61m
61m
29m
KKS
KK

Arbeiten am BÜ Hohleiche (km 43,328):
+ Anpassung der Straße inkl Straßenquerungen
+ Verlegen der neuen BODAN-Platten am Überweg
+ Erstellung neues BSH
+ Gründung von 4 Andreaskreuzen
+ Gründung von 4 Lichtzeichen
+ Rammrohrgründung für die Schrankenantriebe
(VL berücksichtigen)

OL-Arbeiten 4800-2 (TM-TIL, km 45,7-44,3):
+ KaMiSo, Kabelsicherungsmaßnahmen, Suchschlitze, Vorschachten vor Gründung der OL-Masten (Ramm-, bzw. Bohrgründung empfohlen)
+ Gründen und Stellen von OL-Masten:
- VL im Abschnitt TM-TIL vom Kettenwerk lösen:
- Gründung von 13 neuen OL-Masten (N44-5a bis N45-3b), anschl. 28 Tage Aushärtung Beton
- Stellen von 13 neuen OL-Masten mit Auslegern, Erdungen montieren
- Mast N45-1a mit Schalter U3, Mast N45-3a mit Schalter 3
- Erhöhung der OL-Maste N44-13a und N45-1a auf 11m (für VL wg. Esig 81AA)
- Bestandsmast 44-9b erhält Rohrschwenkausleger
- VL auf neue OL-Masten übernehmen und wieder mit Kettenwerk verbinden
+ Übernahme Kettenwerk auf neue OL-Masten:
- Abspannung Kettenwerk freie Strecke aus Richtung BÜ Hohleiche von Mast 44-7a auf N44-7a verlegen
- 1375m langes Kettenwerk aufteilen und bis zur IBN mit Stromverbindern verbinden:
neuen Festpunkt von 44-13a nach N44-10a verlegen
neues Kettenwerk von 44-4a bis N45-3b (bleibt nach IBN weiterhin Schaltabschnitt der freien Strecke)
neues Kettenwerk von N45-1a bis 45-10a (bleibt bis zur IBN Schaltabschnitt der freien Strecke und wird nach IBN zu Bahnhofsschaltgruppe)
+ Sonstiges:
- OSE-Kabel neu verlegen
- im Bereich Hp MÜ-Rößlesweg: 4 Maste (45-5a bis 45-7c) alt: mit Erdsammelleiter , neu: je 2 Erdungen/Mast und Schlitze in Bstg
- Gleisisolierabschnitte in den Bf-Köpfen --> Neubau/Nachrüsten von Schienen- und Gleisverbindern
+ Rückbau 12 alte OL-Maste

ASig 82N2:
zur IBN aufstellen (steht vor Asig N402)

HOA 753 (Illingen), km 41,864 (Fahrrichtung Mühlacker)
km 41,812 Einbau Einschaltkontakte
km 41,856 Einbau Messschwellen / Ausbau B70-Schwellen
km 41,864 Neubau Betonschalthaus (BSH) r.d.B.

HOA 754 (Hohleiche), km 43,310 (Fahrrichtung Vaihingen (Enz))
km 43,345 Einbau Einschaltkontakte
km 43,310 Neubau Betonschalthaus (BSH) r.d.B.
km 43,295 Einbau Messschwellen / Ausbau B70-Schwellen

OL-Arbeiten 4800-1 (TIL-TM, km 44,3-45,7):
+ KaMiso, Kabelsicherungsmaßnahmen, Suchschlitze, Vorschachten vor Gründung der OL-Masten (Ramm-, bzw. Bohrgründung empfohlen)
+ Gründen und Stellen von OL-Masten:
- VL im Abschnitt TIL-TM vom Kettenwerk lösen:
- Gründung von 13 neuen OL-Masten (N44-5 bis N45-3c), anschl. 28 Tage Aushärtung Beton
- Stellen von 13 neuen OL-Masten mit Auslegern, Erdungen montieren
- Mast N45-1 mit Schalter U4, Mast N45-3 mit Schalter 4
- Erhöhung der OL-Maste N44-13 und N45-1 auf 11m (für VL wg. Esig 81A)
- Bestandsmast 44-9c erhält Rohrschwenkausleger
- VL auf neue OL-Masten übernehmen und wieder mit Kettenwerk verbinden
+ Übernahme Kettenwerk auf neue OL-Masten:
- Abspannung Kettenwerk freie Strecke aus Richtung BÜ Hohleiche von Mast 44-7 auf N44-7 verlegen
- 1375m langes Kettenwerk aufteilen und bis zur IBN mit Stromverbindern verbinden:
neuen Festpunkt von 44-13 nach N44-10 verlegen
neues Kettenwerk von 44-4 bis N45-3c (bleibt nach IBN weiterhin Schaltabschnitt der freien Strecke)
neues Kettenwerk von N45-1 bis 45-10 (bleibt bis zur IBN Schaltabschnitt der freien Strecke und wird nach IBN zu Bahnhofsschaltgruppe)
+ Sonstiges:
- OSE-Kabel neu verlegen
- im Bereich Hp MÜ-Rößlesweg: 4 Maste (45-5 bis 45-7b) alt: mit Erdsammelleiter , neu: je 2 Erdungen/Mast und Schlitze in Bstg
- Gleisisolierabschnitte in den Bf-Köpfen --> Neubau/Nachrüsten von Schienen- und Gleisverbindern
+ Rückbau 12 alte OL-Maste

Lärmschutzwand:
punktuelle Anpassung der LSW
im Bereich der neuen Maste:
N45-1
N45-2
N45-3
N45-3c
(temporäres Entfernen der LSW)
(tlw. Umbau empfohlen)

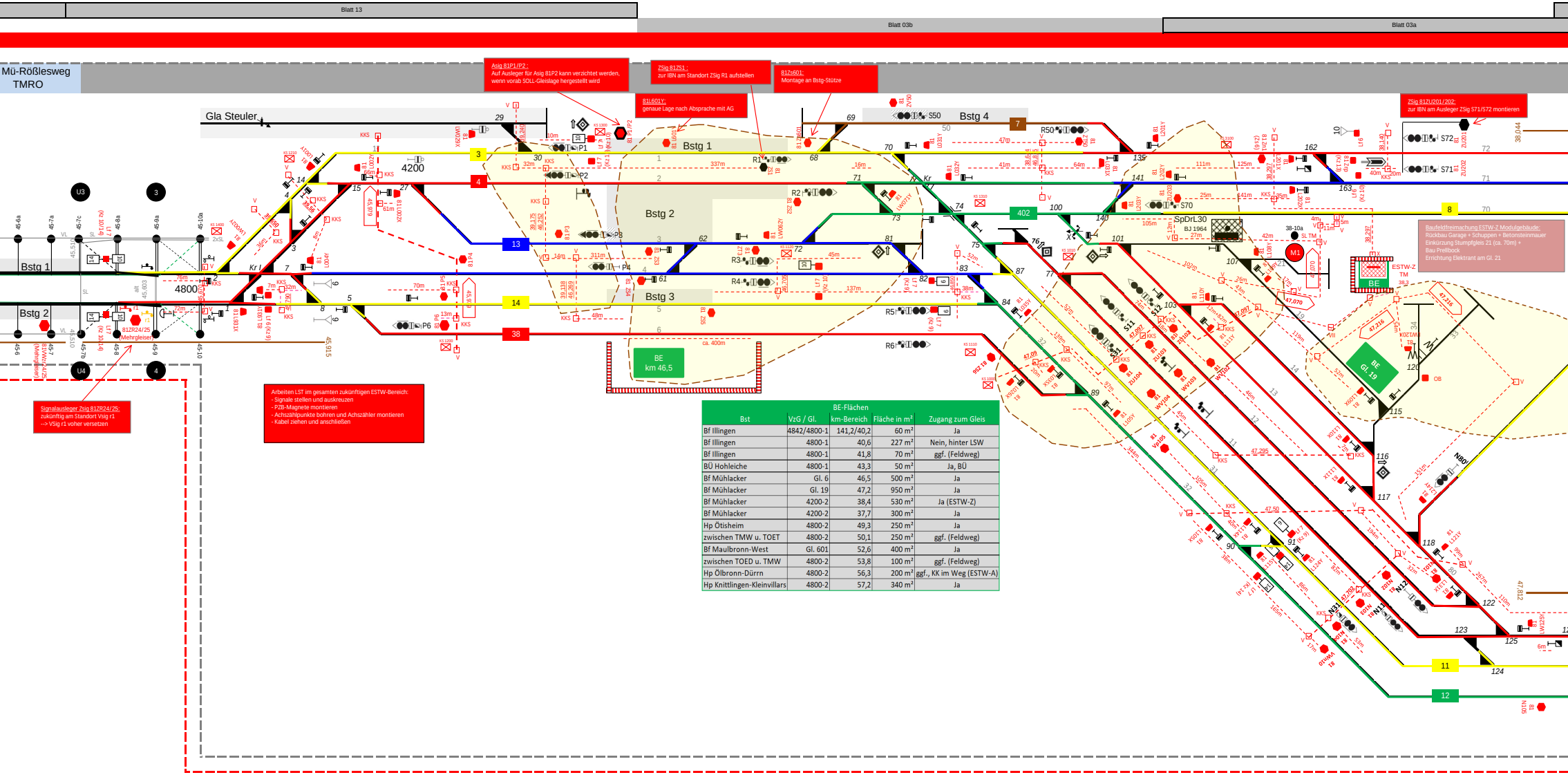
Blatt 13
Blatt 03b
Blatt 03a
Mü-Rößlesweg
TMRO
Gla Steuler
Bstg 1
Bstg 2
Bstg 3
Bstg 4
Bstg 1
Bstg 2
4200
4800
SpDrL30
BJ 1964
ESTW-Z
TM
38,3
BE
BE
km 46,5
BE
Gl. 19
M1
U3
3
U4
4
P1
P2
P3
P4
P6
R1
R2
R3
R4
R5
R6
R50
S50
S70
S71
S72
S11
S12
N11
N12
N31
N80
3
4
13
14
38
7
402
8
11
12
81ZR24/25
(Mehrgleiser)
81VWzr24/25
(Mehrgleiser)
45-6
45-7
45-7b
45-8
45-9
45-10
45-6a
45-7a
45-7c
45-8a
45-9a
45-10a
45,915
38,044
47,812
ca. 400m

Asig 81P1/P2 :
Auf Ausleger für Asig 81P2 kann verzichtet werden, wenn vorab SOLL-Gleislage hergestellt wird

ZSig 81ZS1 :
zur IBN am Standort ZSig R1 aufstellen

81Zs601:
Montage an Bstg-Stütze

81L601Y:
genaue Lage nach Absprache mit AG

ZSig 81ZU201/202:
zur IBN am Ausleger ZSig S71/S72 montieren

Baufeldfreimachung ESTW-Z Modulgebäude:
Rückbau Garage + Schuppen + Betonsteinmauer
Einkürzung Stumpfgleis 21 (ca. 70m) +
Bau Prellbock
Errichtung Elektrant am Gl. 21

Signalausleger Zsig 81ZR24/25:
zukünftig am Standort Vsig r1
--> VSig r1 voher versetzen

Arbeiten LST im gesamten zukünftigen ESTW-Bereich:
- Signale stellen und auskreuzen
- PZB-Magnete montieren
- Achszählpunkte bohren und Achszähler montieren
- Kabel ziehen und anschließen

BE-Flächen				
Bst	VzG / Gl.	km-Bereich	Fläche in m²	Zugang zum Gleis
Bf Illingen	4842/4800-1	141,2/40,2	60 m²	Ja
Bf Illingen	4800-1	40,6	227 m²	Nein, hinter LSW
Bf Illingen	4800-1	41,8	70 m²	ggf. (Feldweg)
BÜ Hohleiche	4800-1	43,3	50 m²	Ja, BÜ
Bf Mühlacker	Gl. 6	46,5	500 m²	Ja
Bf Mühlacker	Gl. 19	47,2	950 m²	Ja
Bf Mühlacker	4200-2	38,4	530 m²	Ja (ESTW-Z)
Bf Mühlacker	4200-2	37,7	300 m²	Ja
Hp Ötisheim	4800-2	49,3	250 m²	Ja
zwischen TMW u. TOET	4800-2	50,1	250 m²	ggf. (Feldweg)
Bf Maulbronn-West	Gl. 601	52,6	400 m²	Ja
zwischen TOED u. TMW	4800-2	53,8	100 m²	ggf. (Feldweg)
Hp Ölbronn-Dürrn	4800-2	56,3	200 m²	ggf., KK im Weg (ESTW-A)
Hp Knittlingen-Kleinvillars	4800-2	57,2	340 m²	Ja

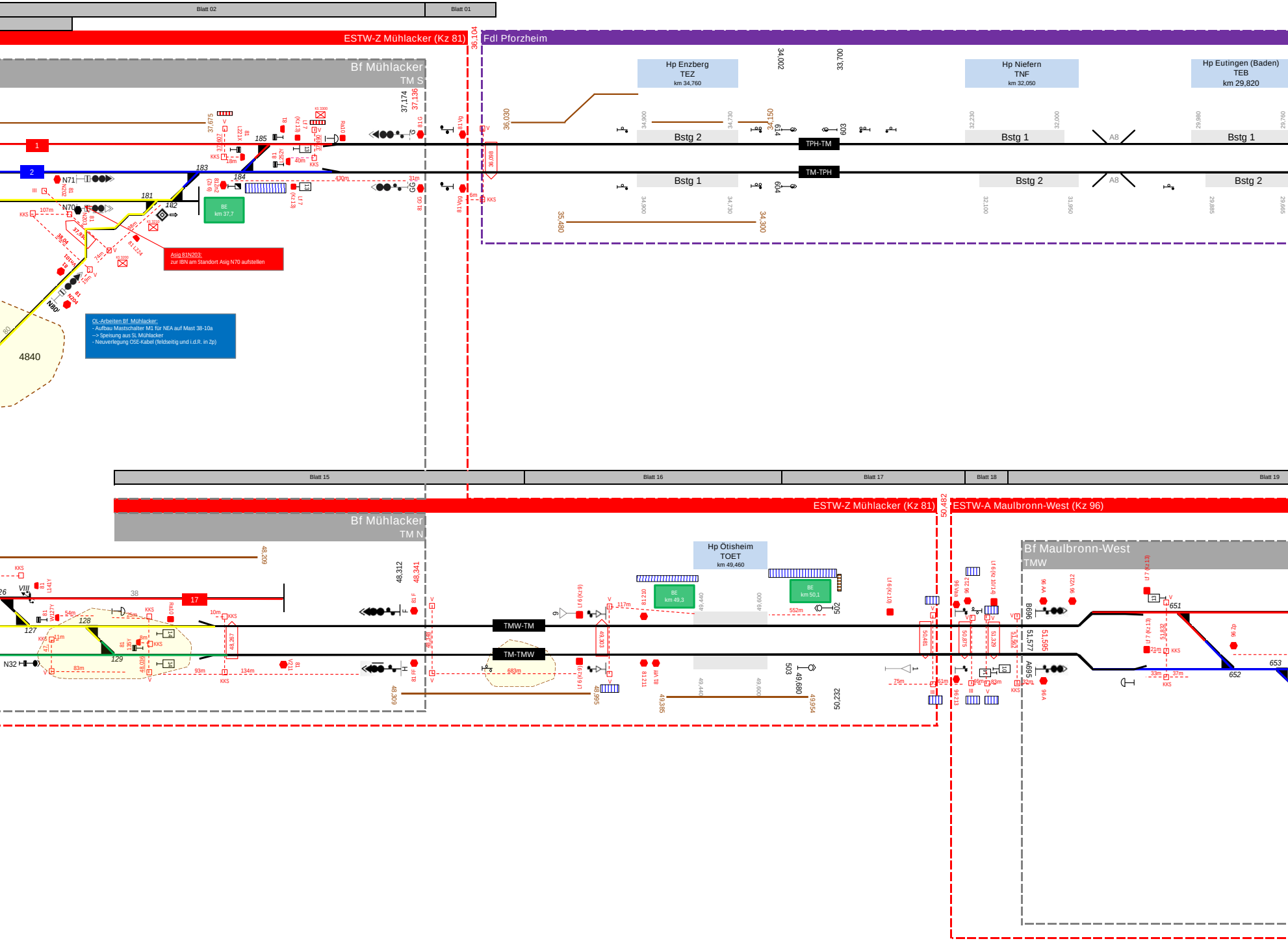
Blatt 02
Blatt 01
ESTW-Z Mühlacker (Kz 81)
36,104
Fdl Pforzheim
Bf Mühlacker
TM S
37,174
37,136
Hp Enzberg
TEZ
km 34,760
34,002
33,700
Hp Niefern
TNF
km 32,050
Hp Eutingen (Baden)
TEB
km 29,820
36,030
34,150
37,675
185
183
184
181
182
1
2
N71
N70
N80
Bstg 2
Bstg 1
Bstg 1
Bstg 1
Bstg 2
Bstg 2
TPH-TM
TM-TPH
614
603
604
A8
BE
km 37,7
35,480
34,300
36,098
4840
Blatt 15
Blatt 16
Blatt 17
Blatt 18
Blatt 19
ESTW-Z Mühlacker (Kz 81)
50,482
ESTW-A Maulbronn-West (Kz 96)
Bf Mühlacker
TM N
48,209
48,312
48,341
Hp Ötisheim
TOET
km 49,460
BE
km 49,3
BE
km 50,1
Bf Maulbronn-West
TMW
TMW-TM
TM-TMW
17
38
127
128
129
N32
502
503
49,680
50,232
49,385
49,954
48,309
48,995
B696
A695
51,577
51,595
651
652
653

Asig 81N203:
zur IBN am Standort Asig N70 aufstellen

OL-Arbeiten Bf Mühlacker:
- Aufbau Mastschalter M1 für NEA auf Mast 38-10a
--> Speisung aus SL Mühlacker
- Neuverlegung OSE-Kabel (feldseitig und i.d.R. in Zp)

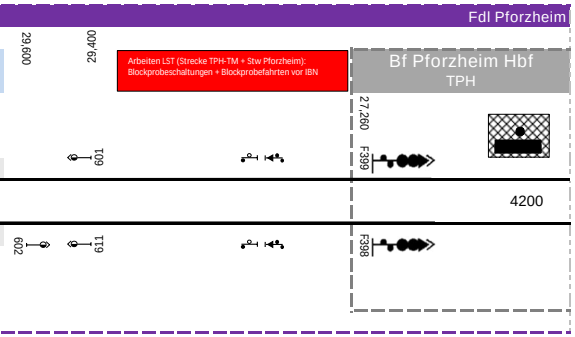
Fdl Pforzheim
29,600
29,400
Bf Pforzheim Hbf
TPH
27,260
F399
F398
4200
601
602
611

Arbeiten LST (Strecke TPH-TM + Stw Pforzheim):
Blockprobeschaltungen + Blockprobefahrten vor IBN

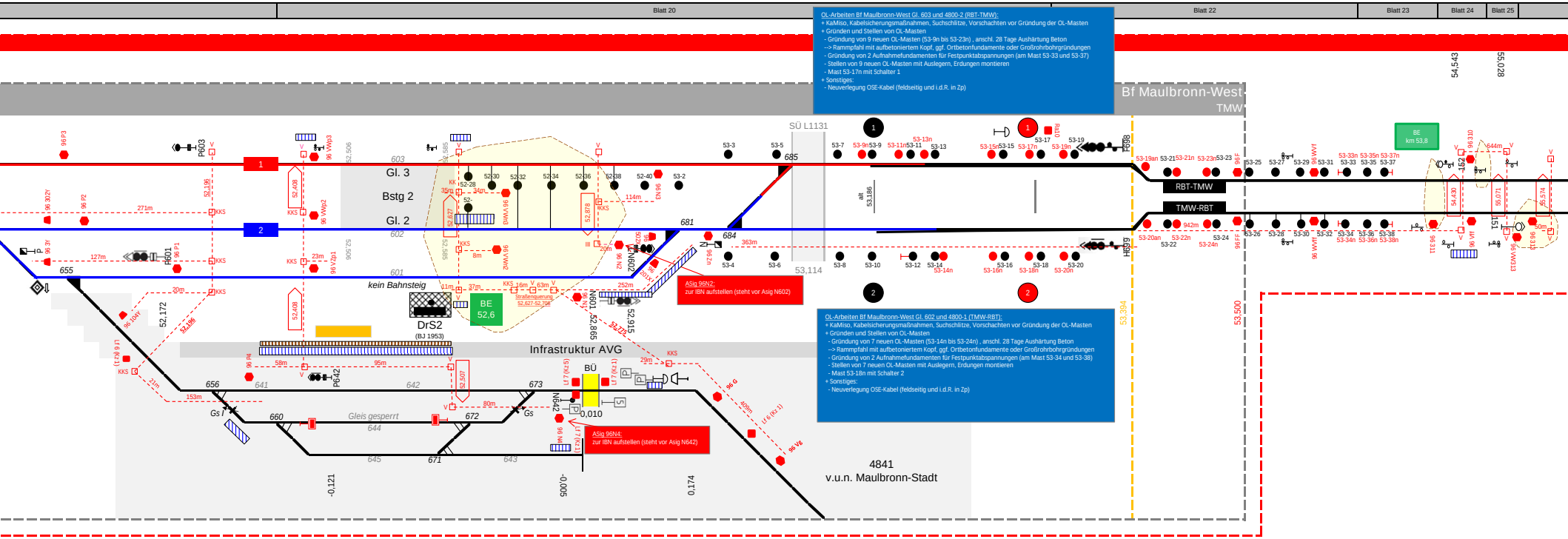
Blatt 20
Blatt 22
Blatt 23
Blatt 24
Blatt 25
Bf Maulbronn-West
TMW
Gl. 3
Bstg 2
Gl. 2
603
602
601
1
2
kein Bahnsteig
BE
52,6
DrS2
(BJ 1953)
Infrastruktur AVG
Gleis gesperrt
BÜ
0,010
SÜ L1131
685
684
681
53,114
53,186
53,394
53,500
54,543
55,028
RBT-TMW
TMW-RBT
BE
km 53,8
4841
v.u.n. Maulbronn-Stadt
655
656
660
641
642
644
645
671
672
673
643
-0,121
-0,005
0,174
52,172
52,196
52,408
52,506
52,585
52,627
52,865
52,878
52,915
P603
P601
P642
N601
N602
N642
F698
H699
Ra10
Gs
KKS
271m
127m
363m
114m
252m
153m
58m
95m
80m
29m
20m
23m
21m
8m
11m
37m
16m
63m
642m
644m
50m
409m
Straßenquerung
52,627-52,708

OL-Arbeiten Bf Maulbronn-West Gl. 603 und 4800-2 (RBT-TMW):
+ KaMiso, Kabelsicherungsmaßnahmen, Suchschlitze, Vorschachten vor Gründung der OL-Masten
+ Gründen und Stellen von OL-Masten
 - Gründung von 9 neuen OL-Masten (53-9n bis 53-23n) , anschl. 28 Tage Aushärtung Beton
 --> Rammpfahl mit aufbetoniertem Kopf, ggf. Ortbetonfundamente oder Großrohrbohrgründungen
 - Gründung von 2 Aufnahmefundamenten für Festpunktabspannungen (am Mast 53-33 und 53-37)
 - Stellen von 9 neuen OL-Masten mit Auslegern, Erdungen montieren
 - Mast 53-17n mit Schalter 1
+ Sonstiges:
 - Neuverlegung OSE-Kabel (feldseitig und i.d.R. in Zp)

OL-Arbeiten Bf Maulbronn-West Gl. 602 und 4800-1 (TMW-RBT):
+ KaMiso, Kabelsicherungsmaßnahmen, Suchschlitze, Vorschachten vor Gründung der OL-Masten
+ Gründen und Stellen von OL-Masten
 - Gründung von 7 neuen OL-Masten (53-14n bis 53-24n) , anschl. 28 Tage Aushärtung Beton
 --> Rammpfahl mit aufbetoniertem Kopf, ggf. Ortbetonfundamente oder Großrohrbohrgründungen
 - Gründung von 2 Aufnahmefundamenten für Festpunktabspannungen (am Mast 53-34 und 53-38)
 - Stellen von 7 neuen OL-Masten mit Auslegern, Erdungen montieren
 - Mast 53-18n mit Schalter 2
+ Sonstiges:
 - Neuverlegung OSE-Kabel (feldseitig und i.d.R. in Zp)

Asig 96N2:
zur IBN aufstellen (steht vor Asig N602)

Asig 96N4:
zur IBN aufstellen (steht vor Asig N642)

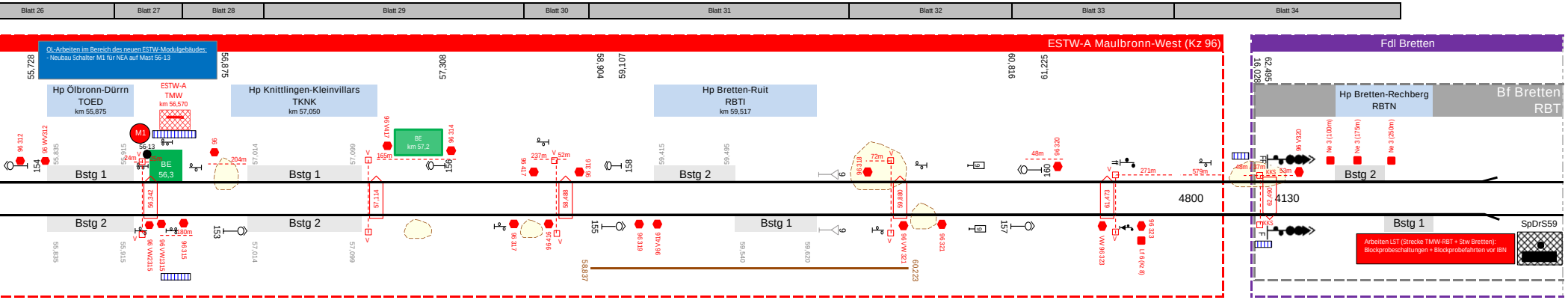

OL-Arbeiten im Bereich des neuen ESTW-Modulgebäudes:
- Neubau Schalter M1 für NEA auf Mast 56-13

Arbeiten LST (Strecke TMW-RBT + Stw Bretten):
Blockprobeschaltungen + Blockprobefahrten vor IBN

Blatt 26
Blatt 27
Blatt 28
Blatt 29
Blatt 30
Blatt 31
Blatt 32
Blatt 33
Blatt 34
ESTW-A Maulbronn-West (Kz 96)
Fdl Bretten
55,728
56,875
57,308
58,904
59,107
60,816
61,225
16,028
62,495
Hp Ölbronn-Dürrn
TOED
km 55,875
ESTW-A
TMW
km 56,570
Hp Knittlingen-Kleinvillars
TKNK
km 57,050
Hp Bretten-Ruit
RBTI
km 59,517
Hp Bretten-Rechberg
RBTN
Bf Bretten
RBT
M1
56-13
BE
56,3
BE
km 57,2
96 312
96 WW312
96
96 V417
96 314
96 417
96 316
96 318
96 320
96 V320
Ne 3 (100m)
Ne 3 (175m)
Ne 3 (250m)
96 WW2315
96 WW1315
96 315
96 317
96 416
96 319
96 V416
96 VW 321
96 321
WW 96 323
96 323
Lf 6 (Kz 8)
24m
25m
204m
180m
165m
237m
52m
72m
48m
271m
579m
48m / 37m
53m
KKS
FF
F
56,342
57,114
58,488
59,880
61,473
62,490
55,835
55,915
57,014
57,099
59,415
59,495
59,540
59,620
58,837
60,223
153
154
155
156
157
158
160
9
Bstg 1
Bstg 2
4800
4130
SpDrS59

Bph 2 - IBN

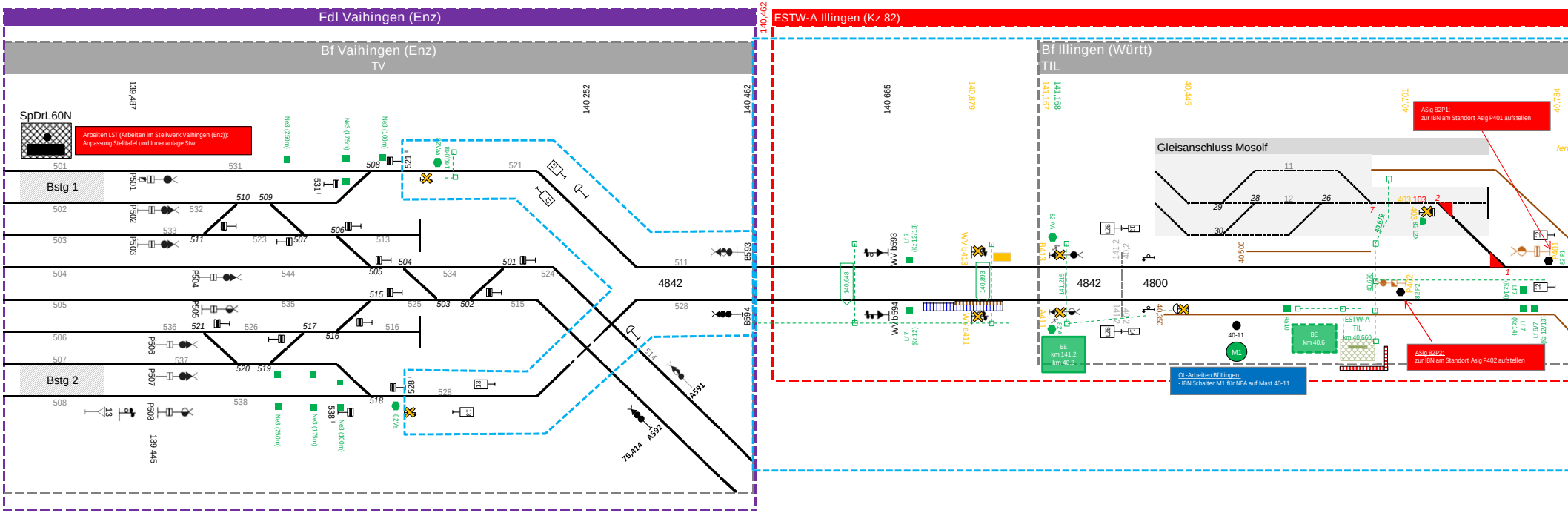
Fdl Vaihingen (Enz)
ESTW-A Illingen (Kz 82)
140,462
Bf Vaihingen (Enz)
TV
Bf Illingen (Württ)
TIL
SpDrL60N
139,487
140,252
140,462
140,665
140,879
141,167
141,168
40,445
40,701
40,784
139,445
76,414
Bstg 1
Bstg 2
Ne3 (250m)
Ne3 (175m)
Ne3 (100m)
501
502
503
504
505
506
507
508
531
532
533
523
513
544
534
524
535
525
515
536
526
516
537
538
528
521
511
P501
P502
P503
P504
P505
P506
P507
P508
510
509
506
507
504
505
515
503
502
501
521
517
516
520
519
518
B593
B594
A591
A592
WV b593
WV b594
WV b413
WV b411
4842
4800
Gleisanschluss Mosolf
11
12
28
26
29
30
7
403 103
2
1
B413
A411
82 AA
82 A
LZB
141,2
40,2
40,500
40,350
40-11
M1
BE km 141,2 km 40,2
BE km 40,6
ESTW-A TIL km 40,660
P401
82 P1
P402
82 P2
Lf 7 (Kz 14)
Lf 6/7 (Kz 12/13)
Ra10

Arbeiten LST (Arbeiten im Stellwerk Vaihingen (Enz)):
Anpassung Stelltafel und Innenanlage Stw

ASig 82P1:
zur IBN am Standort Asig P401 aufstellen

ASig 82P2:
zur IBN am Standort Asig P402 aufstellen

OL-Arbeiten Bf Illingen:
- IBN Schalter M1 für NEA auf Mast 40-11

Zeichenerklärung zu Bph 2

Vermeidungsmaßnahmen Umwelt

▥	Vegetationsschutzzaun (001_VA)
▥	Amphibienschutzzaun (002_VA)
▥	Reptilienschutzzaun (003_VA)
▥	Vergrämung streng geschützter Reptilien (004_VA)
■	Erstellung Ersatzbiotope für streng geschützte Reptilien (005_CEF)

IBN von Signalen

■	IBN von Formsignalen (Ne3, Ra10, Lf 6/7)
⬢	IBN von Lichtsignalen (Ks-, Zs-Signale)
■	IBN von Lichtsperrsignalen (Ls)
F410 42,215	Signal zurückgebaut (Signalbezeichnung, Kilometrierung)

Kabeltiefbau

209m	Kabelkanal erstellt, IBN der Kabel
140,648	Querung geschlossene Bauweise erstellt, IBN der Kabel
141,215	Querung offene Bauweise erstellt, IBN der Kabel
☐ V	Kabelschacht (inkl. Größe) erstellt, IBN der Kabel
☐ KKS	Kabelkleinschacht erstellt, IBN der Kabel

Oberleitung

● N53-9n	neu gestellte OL-Maste (Mastnr.) --> inkl. Anpassung Kettenwerk
● 44-5	OL-Maste (Mastnr.) in Betrieb
● N44-9	Rückbau von OL-Masten bzw. rückgebaute OL-Masten (Mastnr.)
● N44-9	Bestandsmasten (Mastnr.)
M1 U3	Masttrennschalter (IBN / außer Betrieb)
	angepasstes Kettenwerk (bereits in Betrieb / neu IBN / Rückbau)
| |	Ausleger am OL-Mast (neu IBN / bereits neu in Betrieb)
VL	VL = Verstärkungsleitung neu IBN
SL	SL = Speiseleitung neu IBN
✕ ✕ ✕	Festpunkt (bereits in Betrieb / neu IBN / Rückbau)
	Stromverbinder (eingebaut / ausgebaut)

IBN-Zustände

	Bph 2.1 // Bph 2.2
3 Gs 104	Antrieb W/Gsp getauscht und IBN, neue W-Bez.
402 302	Gleisbezeichnung (alt / neu)

IBN Heißläuferortungsanlage

▶	IBN Einschaltkontakt Messschwelle eingebaut
⬟	Betonschalthaus erstellt

Lärmschutzwand

44,980 45,915	Lärmschutzwand (Kilometrierung Beginn und Ende)

BE-Flächen

BE km 41,8	BE-Fläche (Lage)

Betriebsstellen

141,167 42,215	Bahnhof mit Bahnhofsgrenzen
140,462 43,095	ESTW-Bereich mit Stellbereichsgrenze (Kz82: Illingen, Kz81: Mühlacker, Kz96: Maulbronn-West)
■	Nachbarstellwerke (zuständiger Fdl)
■	Haltepunkte
▨	Bahnsteige
▩	Stellwerk (mit Fdl bedient oder ferngesteuert)
▩	ESTW-Bereich in Betrieb genommen (ESTW-A Illingen, ESTW-Z Mühlacker, ESTW-A Maulbronn-West)
✕	Stellwerke außer Betrieb genommen (Stw Illingen, Stw Mühlacker, Stw Maulbronn-West)

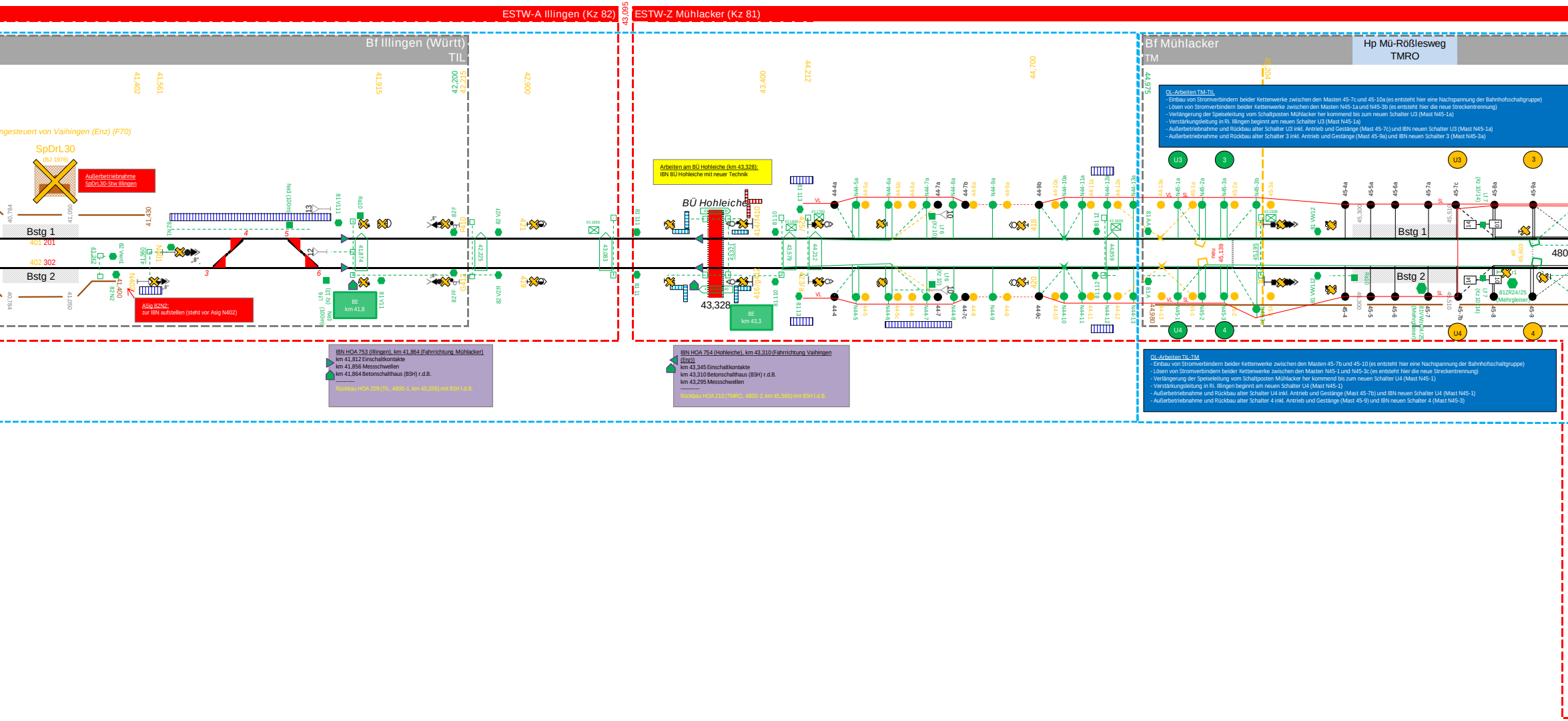
ESTW-A Illingen (Kz 82)
43,095
ESTW-Z Mühlacker (Kz 81)
Bf Illingen (Württ)
TIL
Bf Mühlacker
TM
Hp Mü-Rößlesweg
TMRO
ngesteuert von Vaihingen (Enz) (F70)
SpDrL30
(BJ 1976)
41,402
41,561
41,915
42,200
42,215
42,900
43,400
44,212
44,700
44,975
45,204
Bstg 1
Bstg 2
401 201
402 302
40,784
41,050
41,430
41,242
82 Wm1
41,560
N401
N402
82 N1
82 N2
41,400
Ne3 (100m)
3
4
5
6
BE
km 41,8
81 V11
Lf6 (Kz 13)
82 FF
82 VZf
421
43,083
81 111
BÜ Hohleiche
43,328
43,321
414/f410
BE
km 43,3
81 113
81 110
43,579
425/
KS 1800
44,212
418
420
44,859
81 12
81 AA
44,980
U3
3
U4
4
VL
SL
N44-13a
44-13a
N45-1a
45-1a
N45-2a
N45-3a
45-2a
N45-3b
45-3a
45-4a
45-5a
45-6a
45-7a
45-7c
(Kz 10/14)
Lf 7
45-8a
45-9a
44-4a
44-4
N44-5
44-5
N44-12
N44-13
44-12
44-13
N45-1
45-1
N45-2
N45-3
45-2
N45-3c
45-4
45-5
45-6
45-7
45-7b
45-8
45-9
45,300
45,510
neu
45,139
81 VWz24/25
(Mehrgleiser)
81 ZR24/25
(Mehrgleiser)
480

Außerbetriebnahme
SpDrL30-Stw Illingen

ASig 82N2:
zur IBN aufstellen (steht vor Asig N402)

Arbeiten am BÜ Hohleiche (km 43,328):
IBN BÜ Hohleiche mit neuer Technik

OL-Arbeiten TM-TIL
- Einbau von Stromverbindern beider Kettenwerke zwischen den Masten 45-7c und 45-10a (es entsteht hier eine Nachspannung der Bahnhofsschaltgruppe)
- Lösen von Stromverbindern beider Kettenwerke zwischen den Masten N45-1a und N45-3b (es entsteht hier die neue Streckentrennung)
- Verlängerung der Speiseleitung vom Schaltposten Mühlacker her kommend bis zum neuen Schalter U3 (Mast N45-1a)
- Verstärkungsleitung in Ri. Illingen beginnt am neuen Schalter U3 (Mast N45-1a)
- Außerbetriebnahme und Rückbau alter Schalter U3 inkl. Antrieb und Gestänge (Mast 45-7c) und IBN neuen Schalter U3 (Mast N45-1a)
- Außerbetriebnahme und Rückbau alter Schalter 3 inkl. Antrieb und Gestänge (Mast 45-9a) und IBN neuen Schalter 3 (Mast N45-3a)

IBN HOA 753 (Illingen), km 41,864 (Fahrrichtung Mühlacker)
km 41,812 Einschaltkontakte
km 41,856 Messschwellen
km 41,864 Betonschalthaus (BSH) r.d.B.

Rückbau HOA 209 (TIL, 4800-1, km 40,206) mit BSH l.d.B.

IBN HOA 754 (Hohleiche), km 43,310 (Fahrrichtung Vaihingen (Enz))
km 43,345 Einschaltkontakte
km 43,310 Betonschalthaus (BSH) r.d.B.
km 43,295 Messschwellen

Rückbau HOA 210 (TMRO, 4800-2, km 45,560) mit BSH l.d.B.

OL-Arbeiten TIL-TM
- Einbau von Stromverbindern beider Kettenwerke zwischen den Masten 45-7b und 45-10 (es entsteht hier eine Nachspannung der Bahnhofsschaltgruppe)
- Lösen von Stromverbindern beider Kettenwerke zwischen den Masten N45-1 und N45-3c (es entsteht hier die neue Streckentrennung)
- Verlängerung der Speiseleitung vom Schaltposten Mühlacker her kommend bis zum neuen Schalter U4 (Mast N45-1)
- Verstärkungsleitung in Ri. Illingen beginnt am neuen Schalter U4 (Mast N45-1)
- Außerbetriebnahme und Rückbau alter Schalter U4 inkl. Antrieb und Gestänge (Mast 45-7b) und IBN neuen Schalter U4 (Mast N45-1)
- Außerbetriebnahme und Rückbau alter Schalter 4 inkl. Antrieb und Gestänge (Mast 45-9) und IBN neuen Schalter 4 (Mast N45-3)

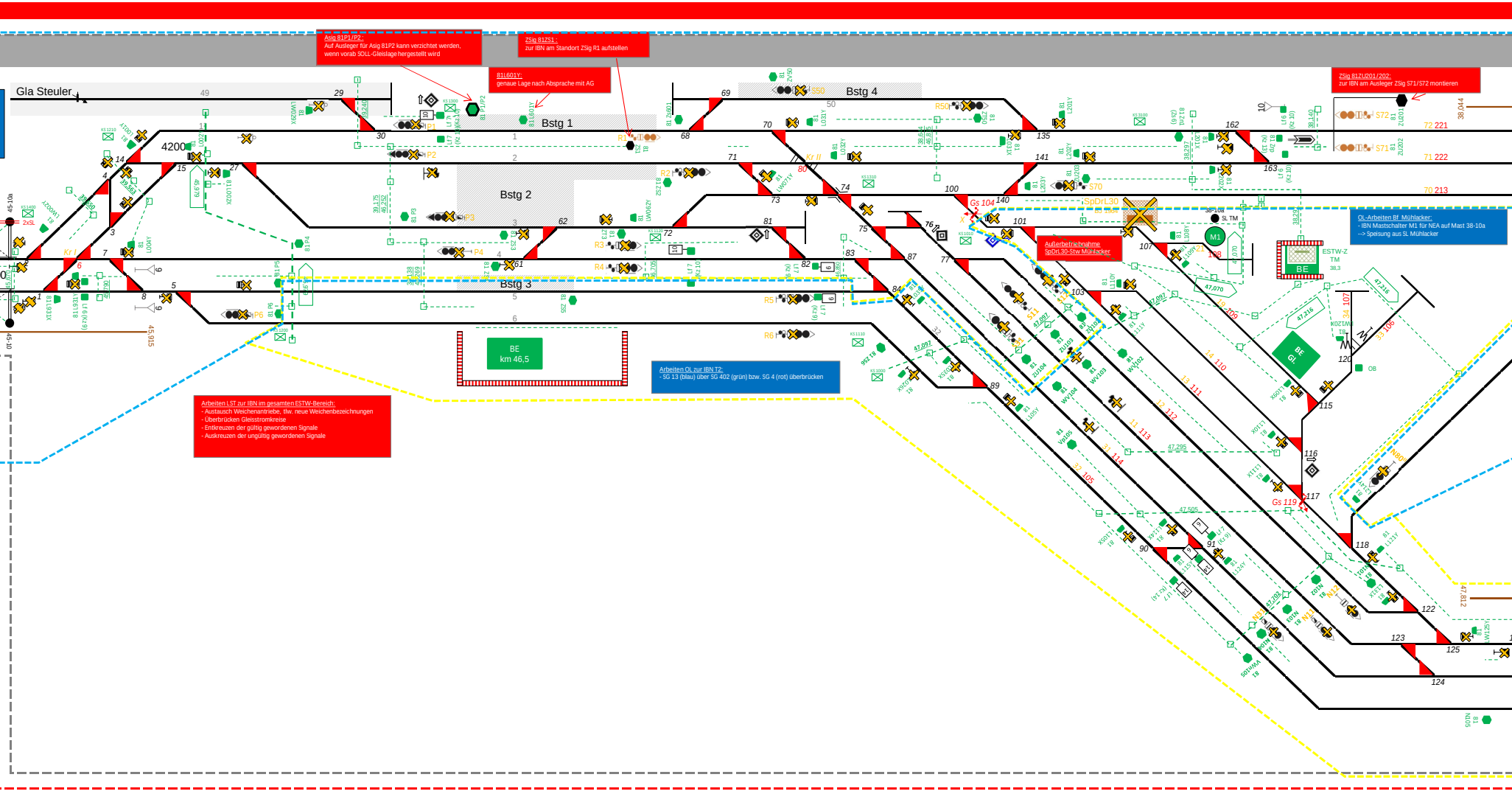
Gla Steuler
4200
Bstg 1
Bstg 2
Bstg 3
Bstg 4
BE
km 46,5
BE
ESTW-Z
TM
38,3
BE
Gl.
SpDrL30
M1
SL TM
38-10a
Gs 104
Gs 119
Kr I
Kr II
P1
P2
P3
P4
P6
R1
R2
R3
R4
R5
R6
R50
S50
S70
S71
S72
S11
S12
N11
N12
N80
72 221
71 222
70 213
38,044
45,915
47,812
1
2
3
4
5
6
50
49

Asig 81P1/P2 :
Auf Ausleger für Asig 81P2 kann verzichtet werden, wenn vorab SOLL-Gleislage hergestellt wird

ZSig 81ZS1 :
zur IBN am Standort ZSig R1 aufstellen

81L601Y:
genaue Lage nach Absprache mit AG

ZSig 81ZU201/202:
zur IBN am Ausleger ZSig S71/S72 montieren

OL-Arbeiten Bf Mühlacker:
- IBN Mastschalter M1 für NEA auf Mast 38-10a
--> Speisung aus SL Mühlacker

Außerbetriebnahme SpDrL30-Stw Mühlacker

Arbeiten OL zur IBN T2:
- SG 13 (blau) über SG 402 (grün) bzw. SG 4 (rot) überbrücken

Arbeiten LST zur IBN im gesamten ESTW-Bereich:
- Austausch Weichenantriebe, tlw. neue Weichenbezeichnungen
- Überbrücken Gleisstromkreise
- Entkreuzen der gültig gewordenen Signale
- Auskreuzen der ungültig gewordenen Signale

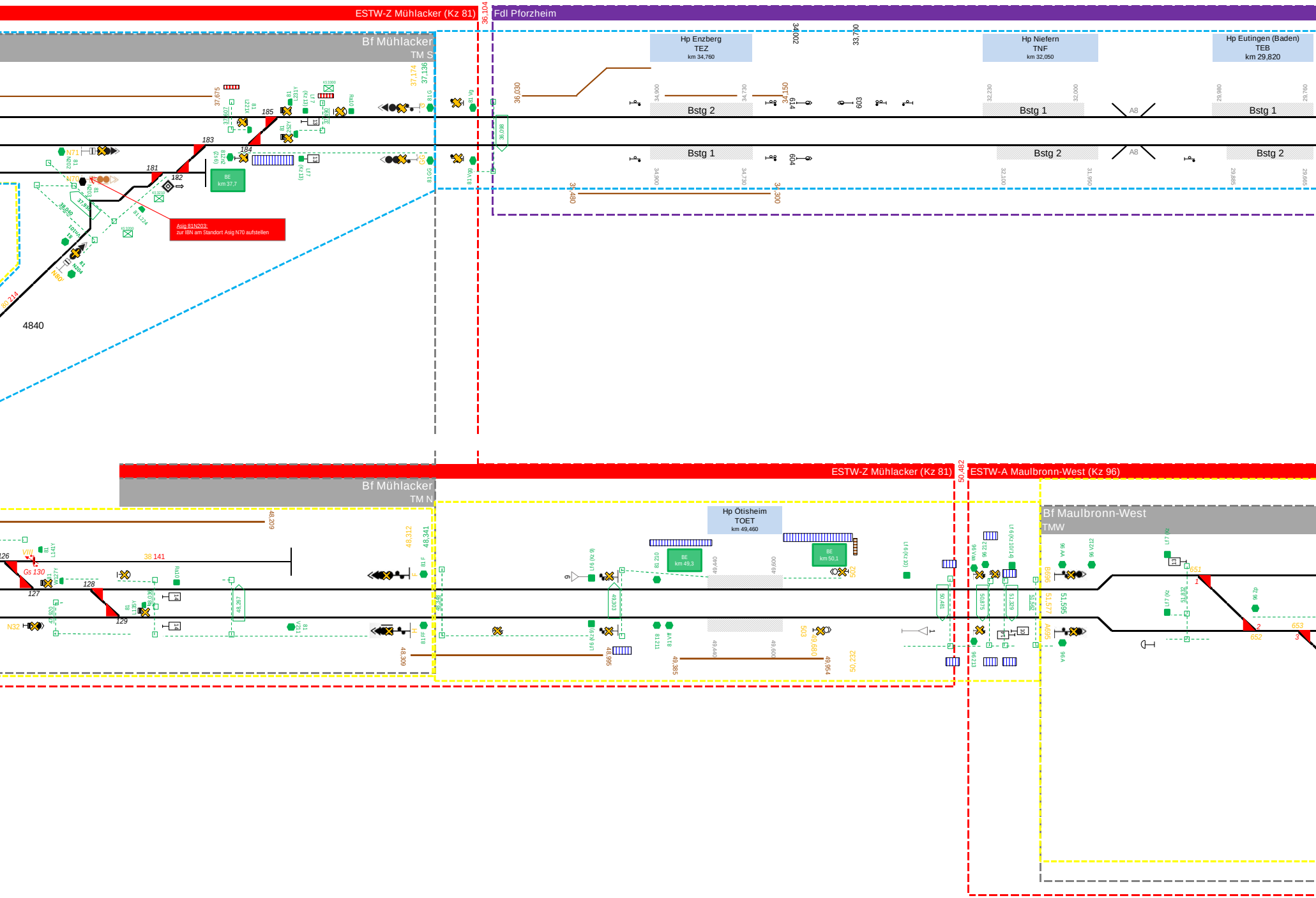

ESTW-Z Mühlacker (Kz 81)
36,104
Fdl Pforzheim
Bf Mühlacker
TM S
Hp Enzberg
TEZ
km 34,760
34,002
33,700
Hp Niefern
TNF
km 32,050
Hp Eutingen (Baden)
TEB
km 29,820
37,675
37,174
37,136
36,030
34,150
Bstg 2
Bstg 1
Bstg 1
Bstg 2
Bstg 1
Bstg 2
614
603
604
A8
A8
185
183
184
181
182
N71
N70
BE
km 37,7
Asig 81N203:
zur IBN am Standort Asig N70 aufstellen
34,480
34,300
4840
80,214
ESTW-Z Mühlacker (Kz 81)
50,482
ESTW-A Maulbronn-West (Kz 96)
Bf Mühlacker
TM N
Hp Ötisheim
TOET
km 49,460
Bf Maulbronn-West
TMW
48,209
38 141
VIII
Gs 130
126
127
128
129
N32
48,312
48,341
BE
km 49,3
BE
km 50,1
502
503
48,309
48,995
49,385
49,680
49,954
50,232
51,577
51,595
651
652
653
1
2
3

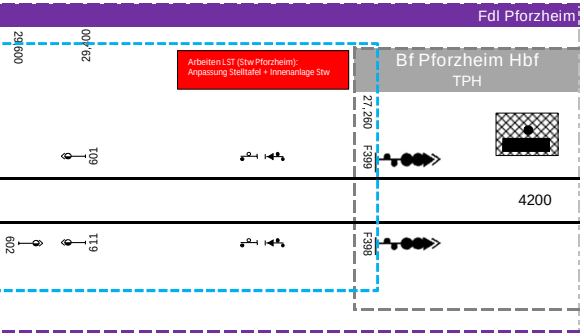
Fdl Pforzheim
Bf Pforzheim Hbf
TPH
29,600
29,400
27,260
F399
F398
601
602
611
4200

Arbeiten LST (Stw Pforzheim):
Anpassung Stelltafel + Innenanlage Stw

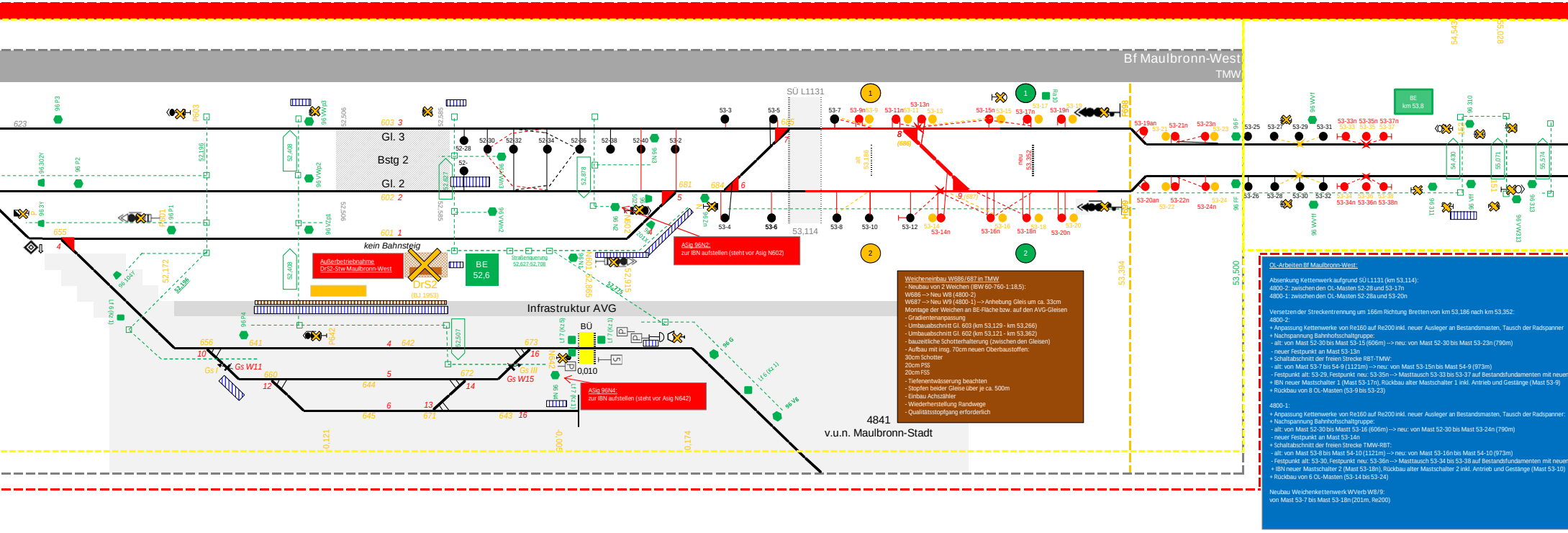
Bf Maulbronn-West
TMW
SÜ L1131
53,114
Gl. 3
Bstg 2
Gl. 2
kein Bahnsteig
DrS2
(BJ 1953)
BE
52,6
BE
km 53,8
Infrastruktur AVG
BÜ
0,010
4841
v.u.n. Maulbronn-Stadt
Straßenquerung
52,627-52,708
53,394
53,500
54,543
55,028
52,172
52,196
52,408
52,506
52,585
52,878
52,915
52,775
0,121
-0,005
0,174
623
603 3
602 2
601 1
655
656
641
642
643
644
645
660
671
672
673
681
684
686
687
4
5
6
8
9
10
12
13
14
16
Gs W11
Gs W15
Gs I
Gs III
P603
P601
N602
N642
F698
F699
52-28
52-30
52-32
52-34
52-36
52-38
52-40
53-2
53-3
53-4
53-5
53-6
53-7
53-8
53-10
53-12
53-9n
53-11n
53-13n
53-14n
53-15n
53-16n
53-17n
53-18n
53-19n
53-20n
53-19an
53-20an
53-21n
53-22n
53-23n
53-24n
53-25
53-26
53-27
53-28
53-29
53-30
53-31
53-32
53-33n
53-34n
53-35n
53-36n
53-37n
53-38n
1
2
96 P3
96 P2
96 P4
96 G
96 FF
96 WVff
96 311
96 313
96 VW313
96 N2
96 N4
96 Zn
Lf 7 (Kz 1)
Lf 6 (Kz 1)

Außerbetriebnahme
DrS2-Stw Maulbronn-West

ASig 96N2:
zur IBN aufstellen (steht vor Asig N602)

ASig 96N4:
zur IBN aufstellen (steht vor Asig N642)

Weicheneinbau W686/687 in TMW
- Neubau von 2 Weichen (IBW 60-760-1:18,5):
W686 --> Neu W8 (4800-2)
W687 --> Neu W9 (4800-1) --> Anhebung Gleis um ca. 33cm
Montage der Weichen an BE-Fläche bzw. auf den AVG-Gleisen
- Gradientenanpassung
- Umbauabschnitt Gl. 603 (km 53,129 - km 53,266)
- Umbauabschnitt Gl. 602 (km 53,121 - km 53,362)
- bauzeitliche Schotterhalterung (zwischen den Gleisen)
- Aufbau mit insg. 70cm neuen Oberbaustoffen:
30cm Schotter
20cm PSS
20cm FSS
- Tiefenentwässerung beachten
- Stopfen beider Gleise über je ca. 500m
- Einbau Achszähler
- Wiederherstellung Randwege
- Qualitätsstopfgang erforderlich

OL-Arbeiten Bf Maulbronn-West:

Absenkung Kettenwerk aufgrund SÜ L1131 (km 53,114):
4800-2: zwischen den OL-Masten 52-28 und 53-17n
4800-1: zwischen den OL-Masten 52-28a und 53-20n

Versetzen der Streckentrennung um 166m Richtung Bretten von km 53,186 nach km 53,352:
4800-2:
+ Anpassung Kettenwerke von Re160 auf Re200 inkl. neuer Ausleger an Bestandsmasten, Tausch der Radspanner
+ Nachspannung Bahnhofsschaltgruppe:
 - alt: von Mast 52-30 bis Mast 53-15 (606m) --> neu: von Mast 52-30 bis Mast 53-23n (790m)
 - neuer Festpunkt an Mast 53-13n
+ Schaltabschnitt der freien Strecke RBT-TMW:
 - alt: von Mast 53-7 bis 54-9 (1121m) --> neu: von Mast 53-15n bis Mast 54-9 (973m)
 - Festpunkt alt: 53-29, Festpunkt neu: 53-35n --> Masttausch 53-33 bis 53-37 auf Bestandsfundamenten mit neuen
+ IBN neuer Mastschalter 1 (Mast 53-17n), Rückbau alter Mastschalter 1 inkl. Antrieb und Gestänge (Mast 53-9)
+ Rückbau von 8 OL-Masten (53-9 bis 53-23)

4800-1:
+ Anpassung Kettenwerke von Re160 auf Re200 inkl. neuer Ausleger an Bestandsmasten, Tausch der Radspanner:
+ Nachspannung Bahnhofsschaltgruppe:
 - alt: von Mast 52-30 bis Mastt 53-16 (606m) --> neu: von Mast 52-30 bis Mast 53-24n (790m)
 - neuer Festpunkt an Mast 53-14n
+ Schaltabschnitt der freien Strecke TMW-RBT:
 - alt: von Mast 53-8 bis Mast 54-10 (1121m) --> neu: von Mast 53-16n bis Mast 54-10 (973m)
 - Festpunkt alt: 53-30, Festpunkt neu: 53-36n --> Masttausch 53-34 bis 53-38 auf Bestandsfundamenten mit neuen
 + IBN neuer Mastschalter 2 (Mast 53-18n), Rückbau alter Mastschalter 2 inkl. Antrieb und Gestänge (Mast 53-10)
+ Rückbau von 6 OL-Masten (53-14 bis 53-24)

Neubau Weichenkettenwerk WVerb W8/9:
von Mast 53-7 bis Mast 53-18n (201m, Re200)

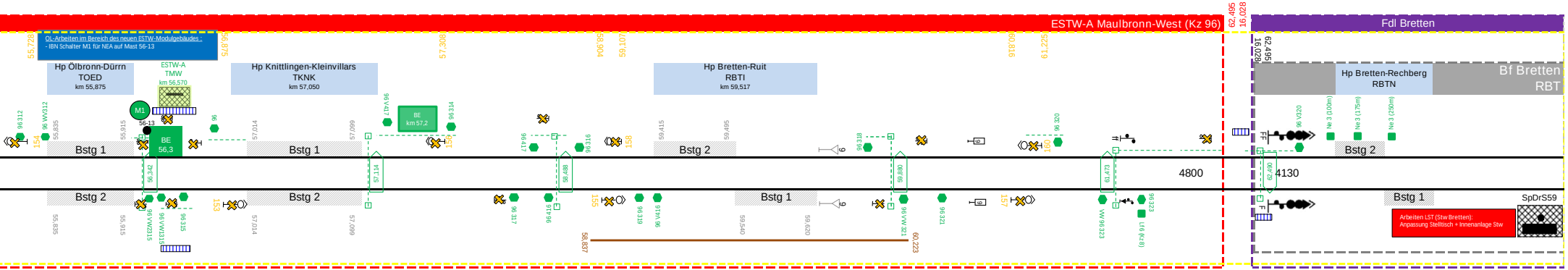

OL-Arbeiten im Bereich des neuen ESTW-Modulgebäudes :
- IBN Schalter M1 für NEA auf Mast 56-13

Arbeiten LST (Stw Bretten):
Anpassung Stelltisch + Innenanlage Stw

ESTW-A Maulbronn-West (Kz 96)
62,495
16,028
Fdl Bretten
55,728
56,875
57,308
58,904
59,107
60,816
61,225
Hp Ölbronn-Dürrn
TOED
km 55,875
ESTW-A
TMW
km 56,570
Hp Knittlingen-Kleinvillars
TKNK
km 57,050
Hp Bretten-Ruit
RBTI
km 59,517
16,028
62,495
Hp Bretten-Rechberg
RBTN
Bf Bretten
RBT
96 312
96 WW312
55,835
55,915
M1
56-13
BE
56,3
96
57,014
57,099
96 V417
BE
km 57,2
96 314
154
156
Bstg 1
Bstg 2
56,342
57,114
96 417
96 316
158
58,488
59,415
59,495
96 318
96 320
160
59,880
61,473
4800
4130
96 V320
Ne 3 (100m)
Ne 3 (175m)
Ne 3 (250m)
FF
F
62,490
SpDrS59
153
96 VW2315
96 VW1315
96 315
96 317
96 416
155
96 319
96 V416
59,540
59,620
58,837
60,223
96 VW 321
96 321
157
VW 96 323
96 323
Lf 6 (Kz 8)
9

Auslegern (neu: 53-33n bis 53-37n)

Auslegern (neu: 53-34n bis 53-38n)

Bph 3 - Endzustand

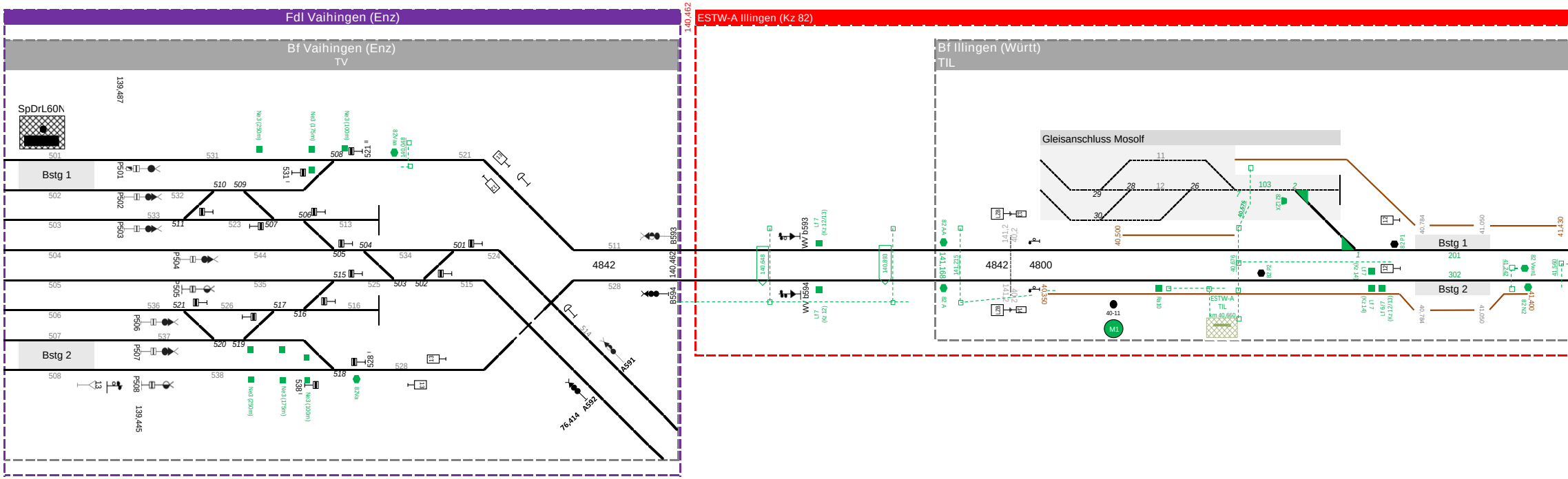
Fdl Vaihingen (Enz)
140,462
ESTW-A Illingen (Kz 82)
Bf Vaihingen (Enz)
TV
Bf Illingen (Württ)
TIL
SpDrL60N
139,487
Bstg 1
Bstg 2
501
502
503
504
505
506
507
508
531
532
533
544
535
536
537
538
P501
P502
P503
P504
P505
P506
P507
P508
Ne3 (250m)
Ne3 (175m)
Ne3 (100m)
82Vaa
140,048
508
521
531
510
509
506
511
523
507
513
504
505
534
501
524
515
525
503
502
515
521
526
517
516
516
520
519
518
528
528
538
521
511
528
514
A591
A592
76,414
13
139,445
82Va
4842
B593
B594
140,462
WV b593
WV b594
Lf 7 (Kz 12/13)
Lf 7 (Kz 12)
140,648
140,893
82AA
82 A
141,168
141,215
4842
4800
141,2
40,2
LZB
13
14
40,350
40,500
40-11
M1
Gleisanschluss Mosolf
11
29
28
12
26
30
7
40,676
103
2
82 L2X
1
82 P1
82 P2
Ra10
ESTW-A TIL km 40,660
Lf 7 (Kz 14)
Lf 6/7 (Kz 12/13)
12
201
302
40,784
41,050
41,430
41,400
41,242
41,560
82 Wm1
82 N2

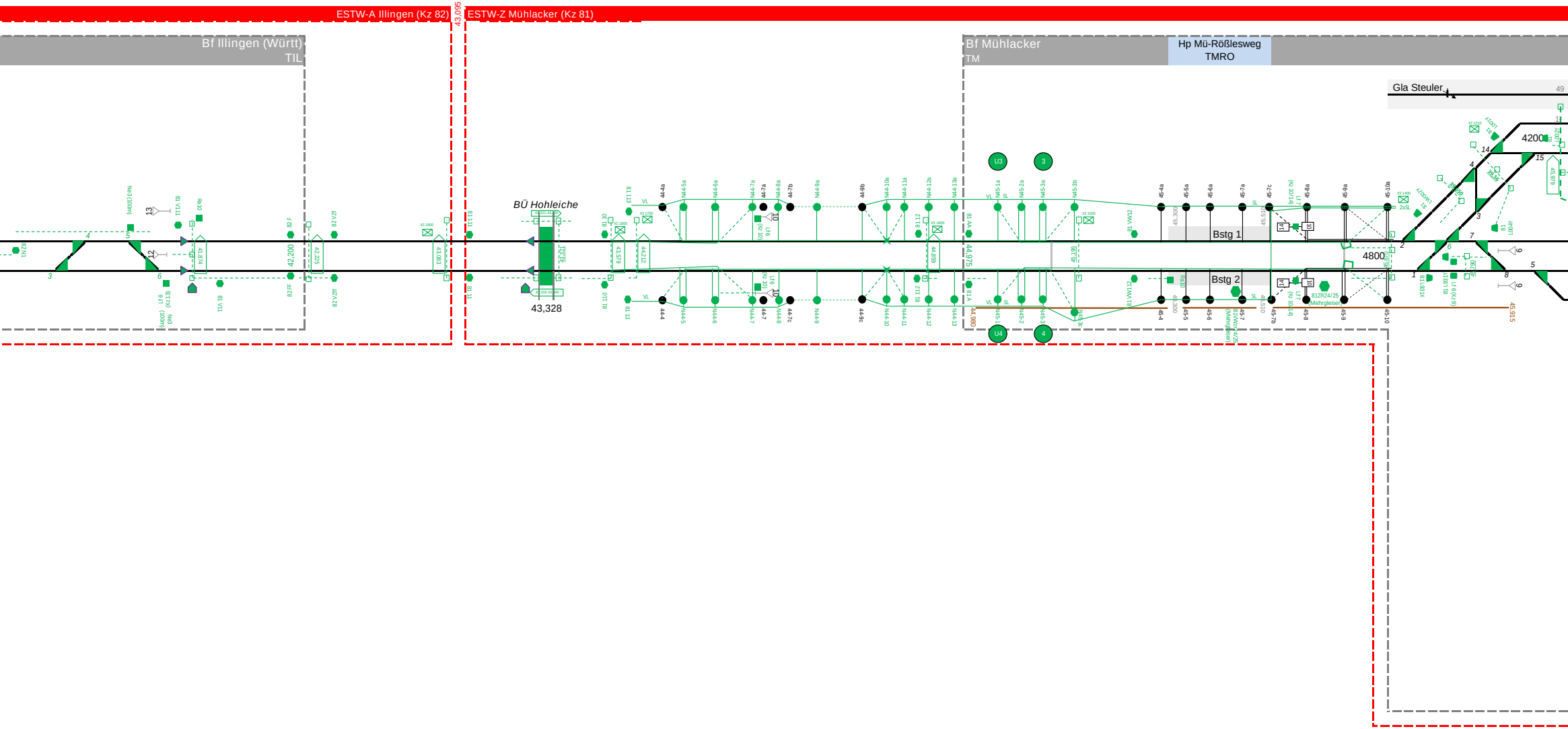
ESTW-A Illingen (Kz 82)
43,095
ESTW-Z Mühlacker (Kz 81)
Bf Illingen (Württ)
TIL
Bf Mühlacker
TM
Hp Mü-Rößlesweg
TMRO
Gla Steuler
49
4200
14
15
4
3
U3
3
BÜ Hohleiche
43,328
42,200
44,975
Bstg 1
Bstg 2
4800
45,300
45,510
2
1
6
7
8
5
9
U4
4
44,980
45,915
45,979
13
12
10

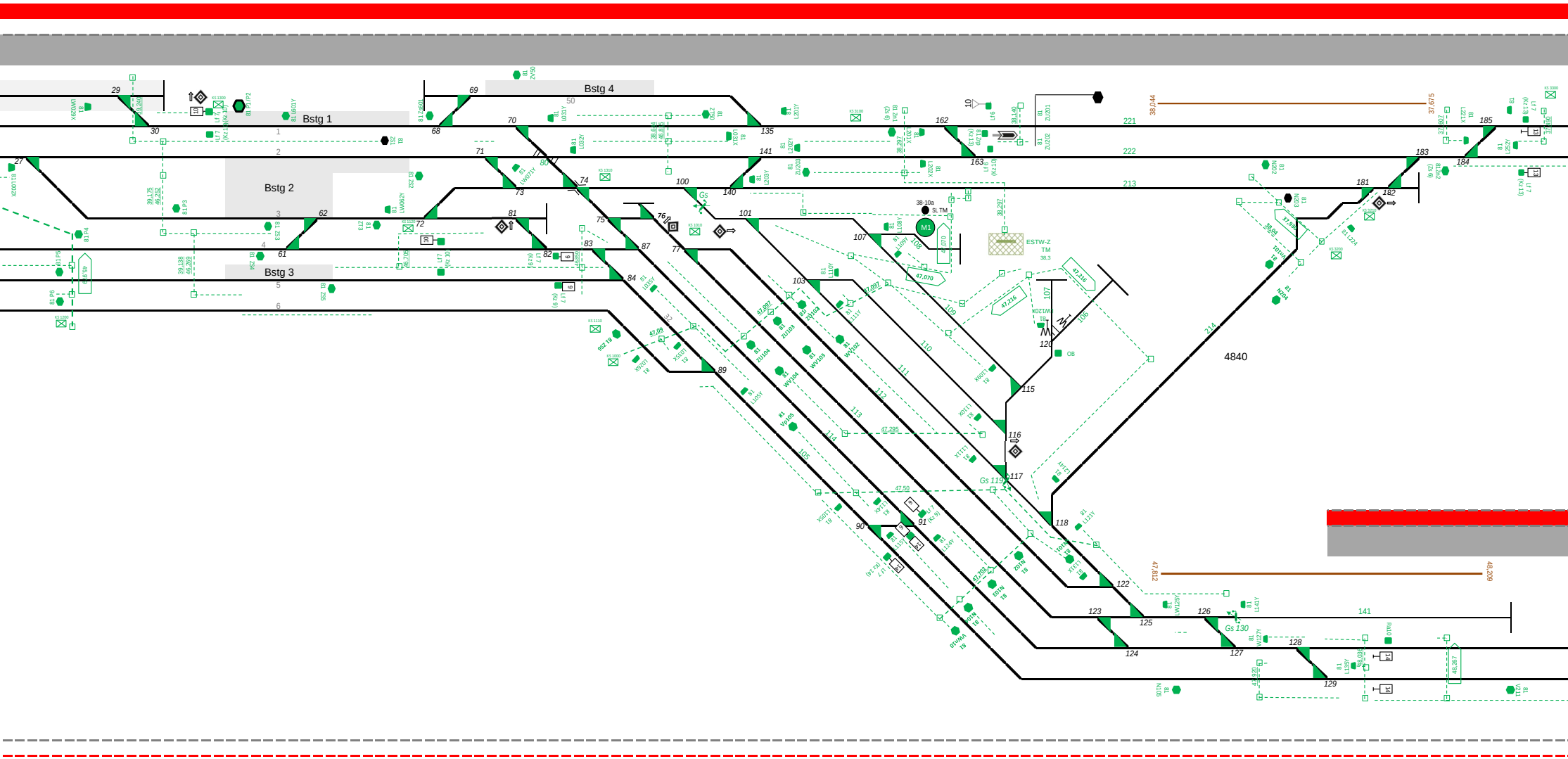
Bstg 4
Bstg 1
Bstg 2
Bstg 3
4840
ESTW-Z
TM
38,3
M1
38-10a
SL TM
Gs
Gs 119
Gs 130
1
2
3
4
5
6
27
29
30
50
61
62
68
69
70
71
72
73
74
75
76
77
80
81
82
83
84
87
89
90
91
100
101
103
105
106
107
108
109
110
111
112
113
114
115
116
117
118
120
122
123
124
125
126
127
128
129
135
140
141
162
163
181
182
183
184
185
213
214
221
222
38,044
37,675
47,812
48,209
47,070
47,216
47,097
47,09
47,295
47,50
47,702
37,930
38,04
38,297
48,267

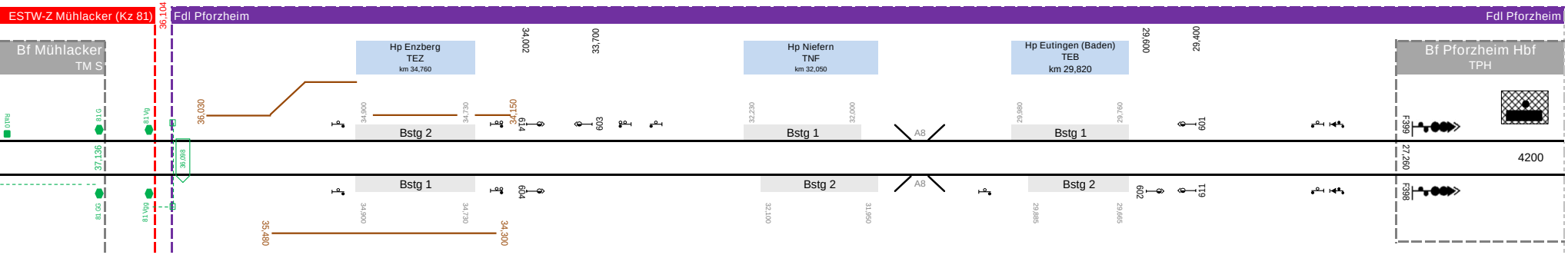
ESTW-Z Mühlacker (Kz 81)
36,104
Fdl Pforzheim
Fdl Pforzheim
Bf Mühlacker
TM S
Hp Enzberg
TEZ
km 34,760
34,002
33,700
Hp Niefern
TNF
km 32,050
Hp Eutingen (Baden)
TEB
km 29,820
29,600
29,400
Bf Pforzheim Hbf
TPH
36,030
34,150
Bstg 2
Bstg 1
Bstg 1
Bstg 2
Bstg 1
Bstg 2
614
603
601
604
602
611
F399
F398
27,260
4200
37,136
36,098
35,480
34,300
A8
A8

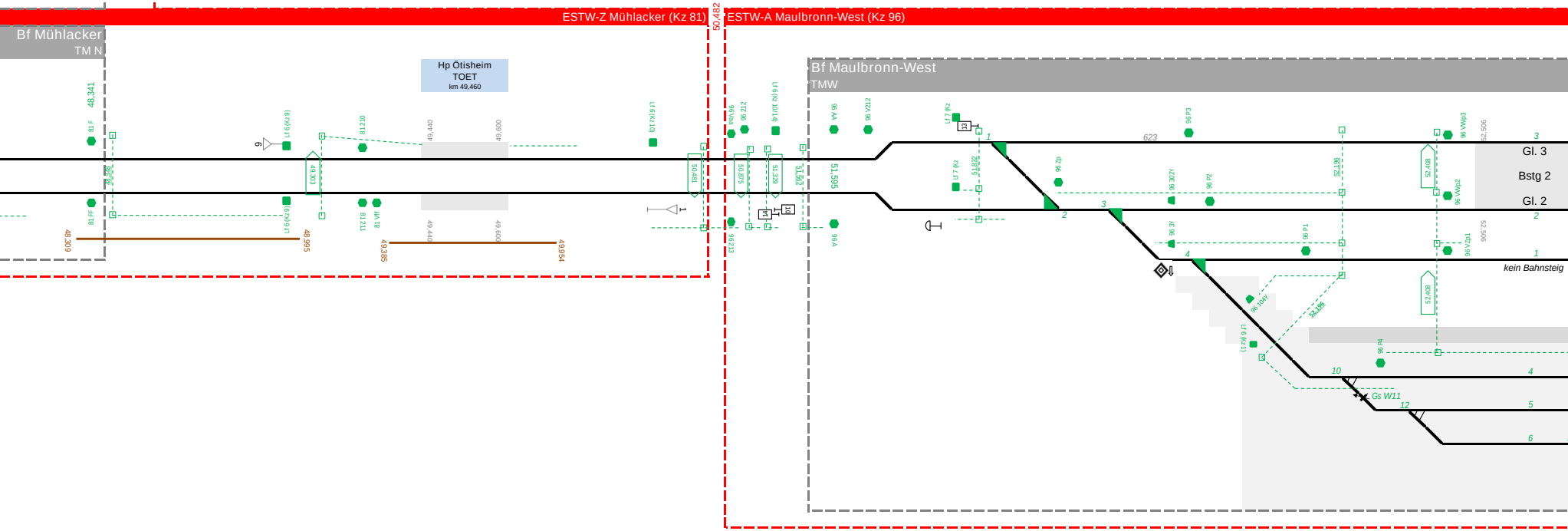
ESTW-Z Mühlacker (Kz 81)
50,482
ESTW-A Maulbronn-West (Kz 96)
Bf Mühlacker
TM N
Hp Ötisheim
TOET
km 49,460
48,341
48,309
48,995
49,385
49,954
49,303
50,481
51,329
51,562
51,595
51,832
Bf Maulbronn-West
TMW
96 AA
96 V212
96 A
96 P3
96 Zp
96 302Y
96 P2
96 3Y
96 P1
96 104Y
96 P4
96 VWp3
96 VWp2
96 VZp1
623
52,196
52,408
52,506
Gl. 3
Bstg 2
Gl. 2
kein Bahnsteig
Gs W11
1
2
3
4
10
12
3
2
1
4
5
6

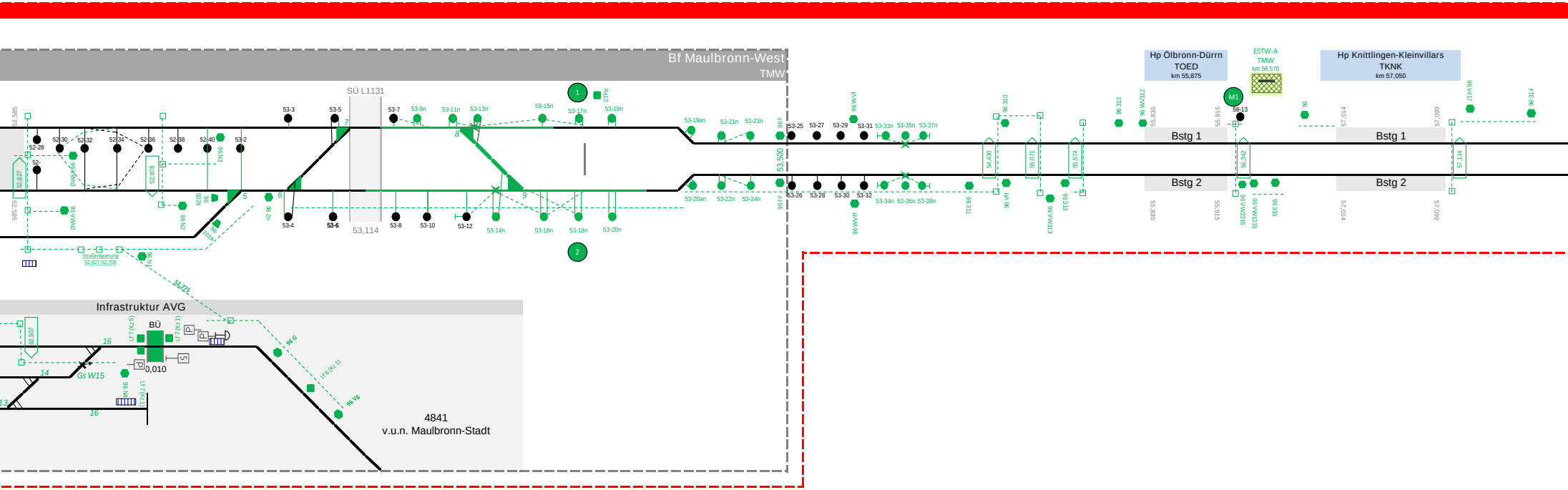
Bf Maulbronn-West
TMW
SÜ L1131
53,114
1
2
Ra10
52,585
52-28
52-30
52-32
52-34
52-36
52-38
52-40
53-2
52-
52,627
52,878
96 VWn3
96 N3
96 VWn2
96 N2
96 502X
96 201X
96 Zn
96 N1
Straßenquerung
52,627-52,708
52,775
5
6
7
8
9
53-3
53-5
53-7
53-9n
53-11n
53-13n
53-15n
53-17n
53-19n
53-4
53-6
53-8
53-10
53-12
53-14n
53-16n
53-18n
53-20n
53-19an
53-21n
53-23n
53-20an
53-22n
53-24n
96 F
96 FF
53,500
53-25
53-27
53-29
53-31
53-26
53-28
53-30
53-32
96 WVf
96 WVff
53-33n
53-35n
53-37n
53-34n
53-36n
53-38n
96 310
96 311
96 Vff
54,430
55,071
55,574
96 VW313
96 313
96 312
96 WV312
Hp Ölbronn-Dürrn
TOED
km 55,875
Bstg 1
Bstg 2
55,835
55,915
ESTW-A
TMW
km 56,570
M1
56-13
56,342
96 VW2315
96 VW1315
96 315
96
Hp Knittlingen-Kleinvillars
TKNK
km 57,050
57,014
57,099
57,114
96 V417
96 314
Infrastruktur AVG
52,507
16
14
13
16
Gs W15
BÜ
Lf 7 (Kz 5)
Lf 7 (Kz 1)
P
P
P
5
0,010
96 N4
Lf 7 (Kz 1)
96 G
Lf 6 (Kz 1)
96 Vg
4841
v.u.n. Maulbronn-Stadt

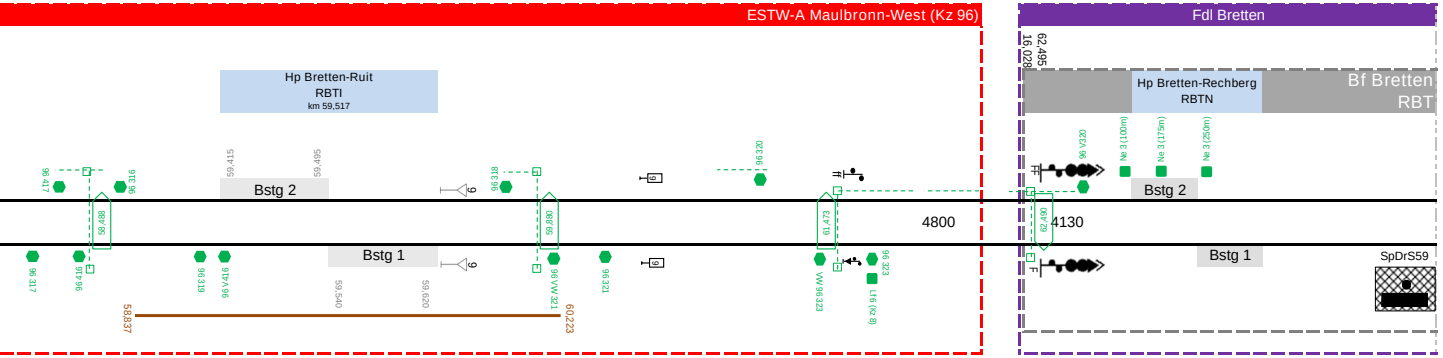
ESTW-A Maulbronn-West (Kz 96)
Fdl Bretten
Hp Bretten-Ruit
RBTI
km 59,517
59,415
59,495
Bstg 2
Bstg 1
59,540
59,620
96 417
96 316
58,488
96 317
96 416
96 319
96 V416
58,837
60,223
9
96 318
59,880
96 VW 321
96 321
96 320
ff
61,473
VW 96 323
96 323
Lf6 (Kz 8)
4800
16,028
62,495
Hp Bretten-Rechberg
RBTN
Bf Bretten
RBT
FF
96 V320
Ne 3 (100m)
Ne 3 (175m)
Ne 3 (250m)
62,490
4130
F
SpDrS59

Sperrzustand

Bf Vaihingen (Enz)

Strecke Vaihingen (Enz) - Illingen (Württ)

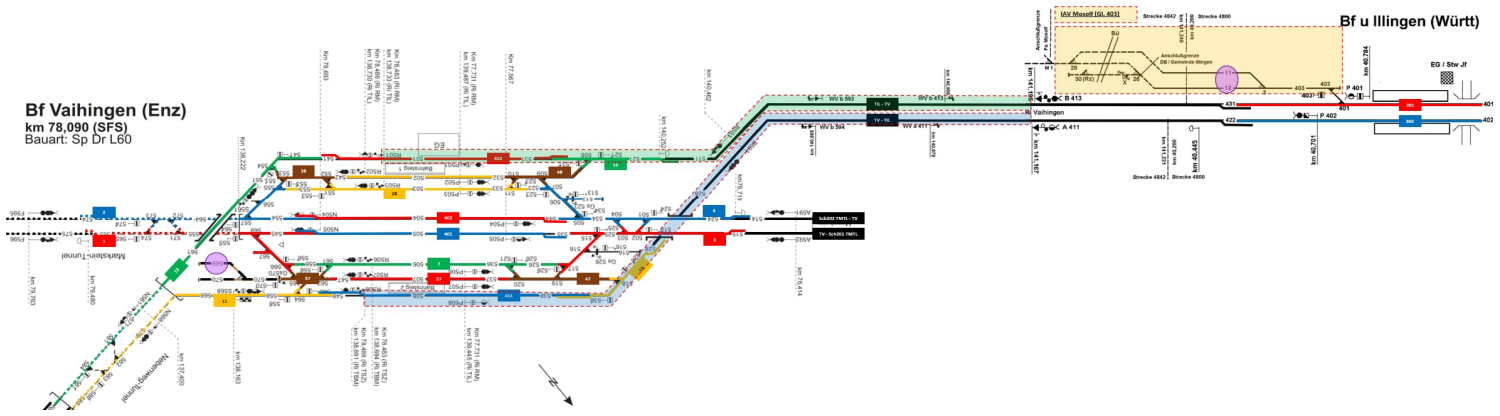

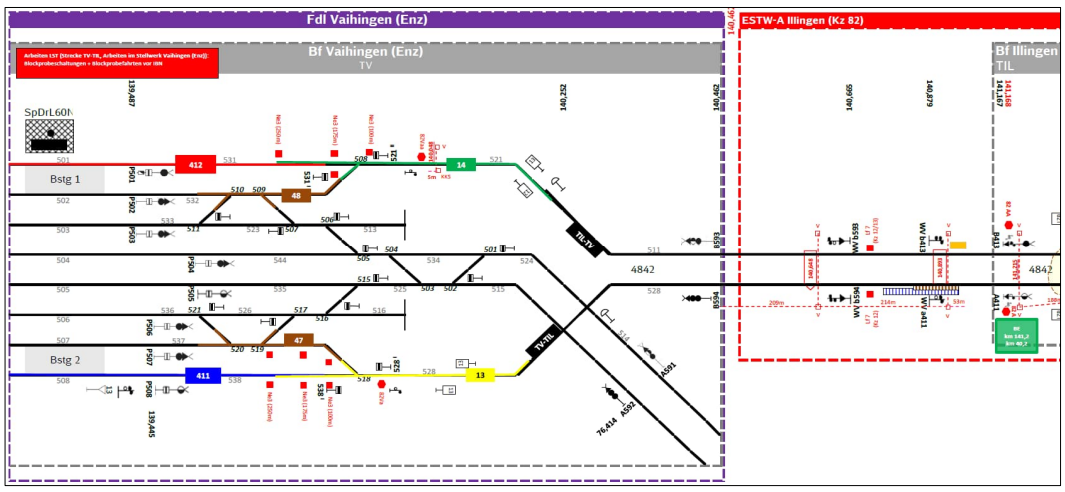

Sperrzustände	< TV Gl. 501 (Esig B593 - Zsig R501) SG 14 + SG 412	> TV Gl. 508 (Zsig R508 - Esig B594) SG 13 + SG 411	< TIL - TV (Esig B413 - Esig B593) TIL - TV	TSP TIL-TV TIL-TV / TV-TIL	> TV - TIL (Esig B594 - Esig A411) TV - TIL
Querung (offene Bauweise)	*1 Querung*				
km 140,048	X				
Querung (geschlossene Bauweise)			*2 Startgruben*		*2 Zielgruben*
km 140,648			Startgrube		Zielgrube
km 140,893			Startgrube		Zielgrube
Kabelschacht	*2 Kabelschächte*		*2 Kabelschächte*		*2 Kabelschächte*
km 140,048 (Gr V)	X				
km 140,048 (KKS)	X				
km 140,648 (Gr V)			X		
km 140,648 (Gr V)					X
km 140,893 (Gr V)			X		
km 140,893 (Gr V)					X
Kabelkanal	*5m KK*				*476m KK*
5m	X				
209m					X
214m					X
53m					X
Lichtsignale (Ks-, Zs-Signale) gründen	*1 Lichtsignal*	*1 Lichtsignal*			
Vsig 82Vaa	X				
Vsig 82Vaa		X			
Formsignale (Ne3, Ra10, Lf 6/7) gründen	*4 Formsignale*	*6 Formsignale*	*1 Formsignal*		*1 Formsignal*
Ne3 (250m)	X				
Ne3 (175m)	X				
Ne3 (175m)	X				
Ne3 (100m)	X				
Ne3 (250m)		X			
Ne3 (250m)		X			
Ne3 (175m)		X			
Ne3 (175m)		X			
Ne3 (100m)		X			
Ne3 (100m)		X			
Lf7 (Kz 12/13)			X		
Lf 7 (Kz 12)					X
Lichtsignale (Ks-, Zs-Signale) stellen	*1 Lichtsignal*	*1 Lichtsignal*			
Vsig 82Vaa	X				
Vsig 82Vaa		X			
LST-Arbeiten					
Kabelzug					
Anbau LST-Schaltmittel (Achszähler, PZB-Magnete)					

Sperrzustand

Bf Illingen (Württ)

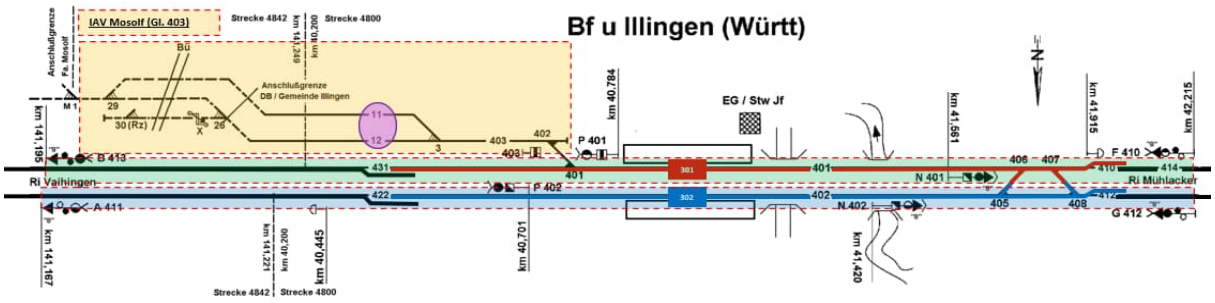

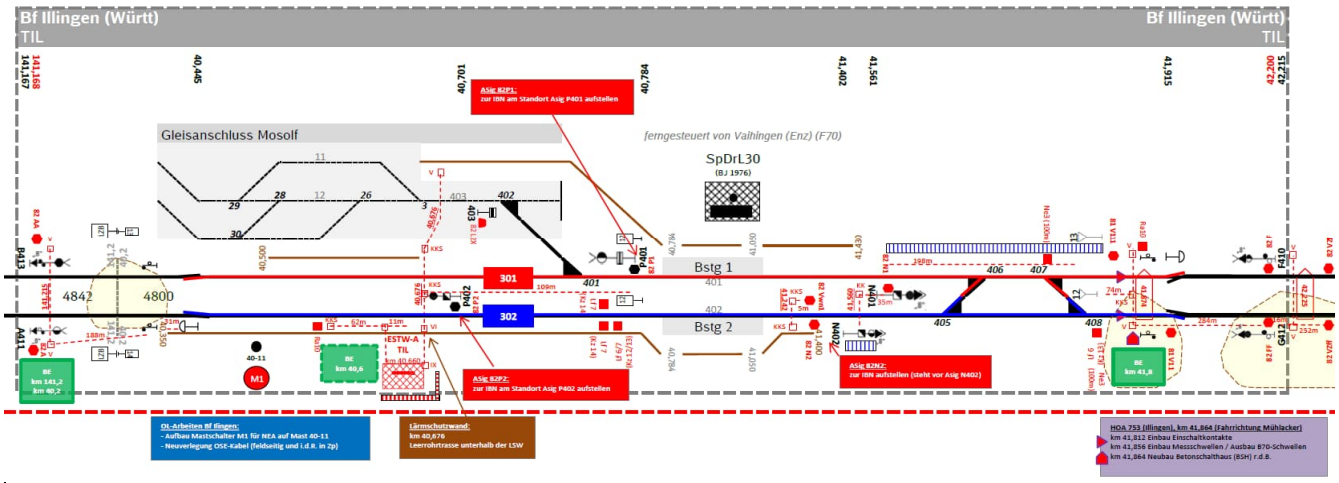

Sperrzustände	< TIL Gl. 401 (Esig F410 - Esig B413 + IAV Mosolf) SG 301	TSP Bf Illingen SG 301+302	> TIL Gl. 402 (Esig A411 - Esig G412) SG 302
Querung (offene Bauweise)		*4 Querungen*	
km 141,215		X	
km 40,676		X	
km 41,242		X	
km 41,560		X	
Querung (geschlossene Bauweise)	*1 Zielgrube*		*1 Startgrube*
km 41,874	Zielgrube		Startgrube
Kabelschacht	*4 Kabelschächte*	*4 Kabelschächte*	*6 Kabelschächte*
km 141,215 (Gr V)	X		
km 40,676 (Gr V)	X		
km 40,676 (KKS)	X		
km 41,874 (Gr V)	X		
km 40,676 (KKS)		X	
km 41,242 (KKS)		X	
km 41,560 (KKS)		X	
km 41,874 (KKS)		X	
km 141,215 (Gr V)			X
KKS			X
KS Gr V			X
km 40,676 (Gr VI)			X
Ks Gr IX (hinter der LSW)			
km 41,242 (KKS)			X
km 41,874 (Gr V)			X
Kabelkanal	*198m KK*	*223m KK*	*576m KK*
198m	X		
109m		X	
5m		X	
35m		X	
74m		X	
188m			X
31m			X
62m			X
11m			X
284m			X
Lichtsignale (Ks-, Zs-Signale) gründen	*2 Lichtsignale*	*2 Lichtsignale*	*2 Lichtsignale*
Esig 82 AA	X		
Esig 82F	X		
Vsig 82Vwn1		X	
Asig 82N1		X	
Esig 82A			X
Asig 82N2			X
Esig 82FF			X
Lichtsperrsignale (Ls) gründen	*1 Ls*		
Ls 82 L2X	X		
Formsignale (Ne3, Ra10, Lf 6/7) gründen	*2 Formsignale*	*1 Formsignal*	*4 Formsignale*
Ne3 (100m)	X		
Ra10	X		
Lf 7 (Kz 14)		X	
Ra10			X
Lf 7 (Kz 14)			X
Lf 6/7 (Kz 12/13)			X
Ne3 (100m) / Lf 6 (Kz 13)			X
Lichtsignale (Ks-, Zs-Signale) stellen	*2 Lichtsignale*	*2 Lichtsignale*	*2 Lichtsignale*
Esig 82 AA	X		
Asig 82N2 (zur IBN aufstellen, steht vor Asig N402)			
Esig 82F	X		
Vsig 82Vwn1		X	
Asig 82N1		X	
Asig 82P2 (zur IBN am Standort Asig P402 aufstellen)			
Esig 82A			X
Asig 82P1 (zur IBN am Standort Asig P401 aufstellen)			
Esig 82FF			X
Lichtsperrsignale (Ls) stellen	*1 Ls*		
Ls 82 L2X	X		
OL-Arbeiten			*1 Mastschalter*
Mastschalter M1 auf Mast 40-11			X
HOA 753 (Illingen), km 41,864 (Ri. TM)			
km 41,812 (Einbau Einschaltkontakte)	X		
km 41,856 (Einbau Messschwellen, Ausbau B70-Schwellen)	X		
km 41,812 (Einbau Einschaltkontakte)			X
km 41,856 (Einbau Messschwellen, Ausbau B70-Schwellen)			X
km 41,864 (Neubau Betonschalthaus r.d.B.			X
ESTW-A Illingen (Kz 82)			*X*
Errichtung ESTW-A Illingen (hinter der LSW)			
LST-Arbeiten			
Kabelzug			
Anbau LST-Schaltmittel (Achszähler, PZB-Magnete)			

Sperrzustand

Strecke Illingen (Württ) - Mühlacker

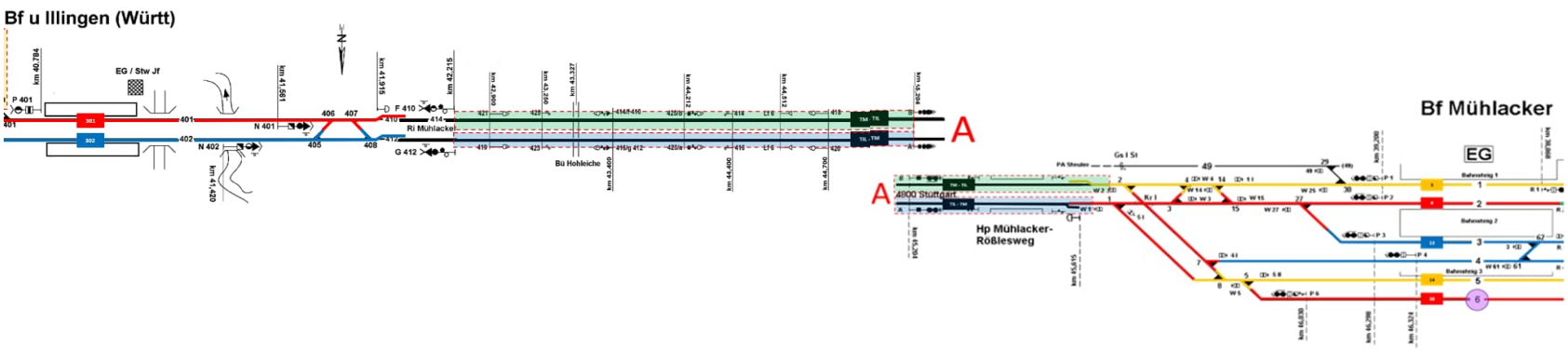

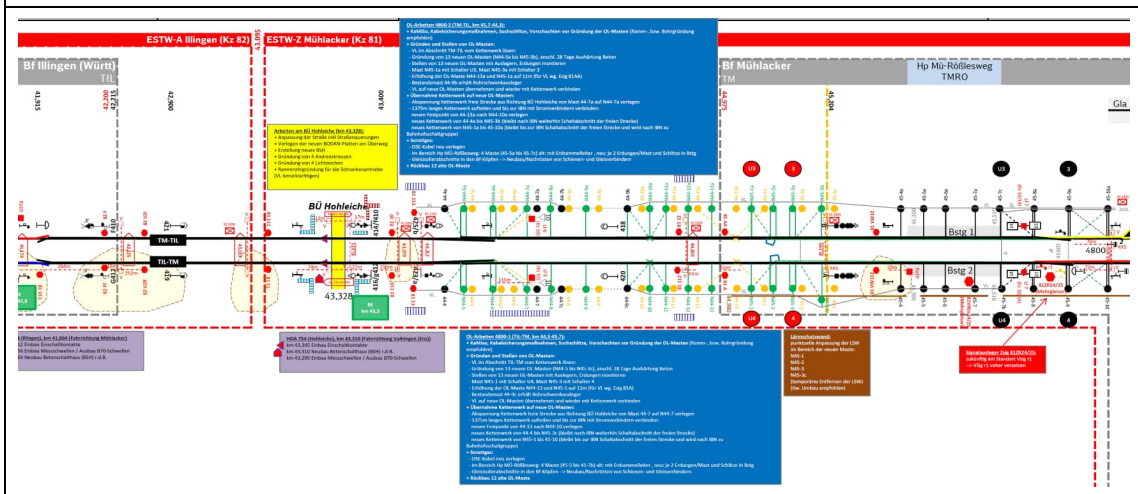

Sperrzustände	< TM - TIL (Ls W2 - Esig F410) TM - TIL	TSP TIL-TM TIL-TM / TM-TIL	> TIL - TM (Esig G412 - Ls W1) TIL - TM
Querung (offene Bauweise)		*2 Querungen*	
km 43,321		X	
km 45.195		X	
Querung (geschlossene Bauweise)	*5 Zielgruben*		*5 Startgruben*
km 42,225	Zielgrube		Startgrube
km 43,083	Zielgrube		Startgrube
km 43,579	Zielgrube		Startgrube
km 44,212	Zielgrube		Startgrube
km 44,859	Zielgrube		Startgrube
Kabelschacht	*8 Kabelschächte*		*8 Kabelschächte*
km 42,225 (Gr V)	X		
km 43,083 (Gr V)	X		
BÜ Hohleiche km 43,321 (Gr V)	X		
BÜ Hohleiche km 43,335 (Gr V)	X		
km 43,579 (Gr V)	X		
km 44,212 (Gr V)	X		
km 44,859 (Gr V)	X		
km 45,195 (Gr V)	X		
km 42,225 (Gr V)			X
km 43,083 (Gr V)			X
BÜ Hohleiche km 43,316 (Gr V)			X
BÜ Hohleiche km 43,340 (Gr V)			X
km 43,579 (Gr V)			X
km 44,212 (Gr V)			X
km 44,859 (Gr V)			X
km 45,195 (Gr KKS)			X
Kabelkanal	*29m KK*		*786m KK*
12m	X		
17m	X		
16m			X
252m			X
74m			X
27m			X
150m			X
11m			X
115m			X
61m			X
51m			X
29m			X
Lichtsignale (Ks-, Zs-Signale) gründen	*7 Lichtsignale*		*8 Lichtsignale*
Vsig 82Vzf	X		
BkSig 81 111	X		
BkSig 81 10	X		
BkSig 81 113	X		
BkSig 81 12	X		
Esig 81AA	X		
Vsig 81Vw12	X		
Vsug 82Vzff			X
BkSig 81 11			X
BkSig 81 110			X
BkSig 81 13			X
BkSig 81 112			X
Esig 81A			X
Vsig 81Vw112			X
Vsig 81VWzr24/25 (Mehrgleiser)			X
Formsignale (Ne3, Ra10, Lf 6/7) gründen	*1 Formsignal*		*2 Formsignale*
Lf 6 (Kz 10)	X		
Lf 6 (Kz 10)			X
Ra10			X
Kabelschrank gründen	*5 Kabelschränke*		
KS 1900	X		
KS 1800	X		
KS 1700	X		
KS 1600	X		
KS 1500	X		

Lichtsignale (Ks-, Zs-Signale) stellen	*7 Lichtsignale*	*1 Mehrgleiser*	*7 Lichtsignale*
Vsig 82Vzf	X		
BkSig 81 111	X		
BkSig 81 10	X		
BkSig 81 113	X		
BkSig 81 12	X		
Esig 81AA	X		
Vsig 81Vw12	X		
Vsig 81VWzr24/25 (Mehrgleiser)		X	
Vsug 82Vzff			X
BkSig 81 11			X
BkSig 81 110			X
BkSig 81 13			X
BkSig 81 112			X
Esig 81A			X
Vsig 81Vw112			X
Lärmschutzwand			*ca. 200m LSW*
Rückbau LSW im Bereich der 4 neuen OL-Maste N45-1 bis N45-3c			X
Neubau LSW			X
OL-Arbeiten (Gründen von OL-Masten)	*13 OL-Maste*		*13 OL-Maste*
Gründung OL-Mast N44-5a	X		
Gründung OL-Mast N44-6a	X		
Gründung OL-Mast N44-7a	X		
Gründung OL-Mast N44-8a	X		
Gründung OL-Mast N44-9a	X		
Gründung OL-Mast N44-10a	X		
Gründung OL-Mast N44-11a	X		
Gründung OL-Mast N44-12a	X		
Gründung OL-Mast N44-13a	X		
Gründung OL-Mast N45-1a	X		
Gründung OL-Mast N45-2a	X		
Gründung OL-Mast N45-3a	X		
Gründung OL-Mast N45-3b	X		
Gründung OL-Mast N44-5			X
Gründung OL-Mast N44-6			X
Gründung OL-Mast N44-7			X
Gründung OL-Mast N44-8			X
Gründung OL-Mast N44-9			X
Gründung OL-Mast N44-10			X
Gründung OL-Mast N44-11			X
Gründung OL-Mast N44-12			X
Gründung OL-Mast N44-13			X
Gründung OL-Mast N45-1			X
Gründung OL-Mast N45-2			X
Gründung OL-Mast N45-3			X
Gründung OL-Mast N45-3c			X
OL-Arbeiten (Stellen von OL-Masten)	*13 OL-Maste*		*13 OL-Maste*
Stellen OL-Mast N44-5a	X		
Stellen OL-Mast N44-6a	X		
Stellen OL-Mast N44-7a	X		
Stellen OL-Mast N44-8a	X		
Stellen OL-Mast N44-9a	X		
Stellen OL-Mast N44-10a	X		
Stellen OL-Mast N44-11a	X		
Stellen OL-Mast N44-12a	X		
Stellen OL-Mast N44-13a	X		
Stellen OL-Mast N45-1a inkl. Schalter U3	X		
Stellen OL-Mast N45-2a	X		
Stellen OL-Mast N45-3a inkl. Schalter 3	X		
Stellen OL-Mast N45-3b	X		
Stellen OL-Mast N44-5			X
Stellen OL-Mast N44-6			X
Stellen OL-Mast N44-7			X
Stellen OL-Mast N44-8			X
Stellen OL-Mast N44-9			X
Stellen OL-Mast N44-10			X
Stellen OL-Mast N44-11			X
Stellen OL-Mast N44-12			X
Stellen OL-Mast N44-13			X
Stellen OL-Mast N45-1 inkl. Schalter U4			X
Stellen OL-Mast N45-2			X
Stellen OL-Mast N45-3 inkl. Schalter 4			X
Stellen OL-Mast N45-3c			X
OL-Arbeiten			
Übernahme Kettenwerk auf neue OL-Maste	X		
Übernahme Kettenwerk auf neue OL-Maste			X
HOA 754 (Hohleiche), km 43,310 (Ri. TV)			
km 43,345 (Einbau Einschaltkontakte)	X		
km 43,295 (Einbau Messschwellen, Ausbau B70-Schwellen)	X		
km 43,345 (Einbau Einschaltkontakte)			X
km 43,295 (Einbau Messschwellen, Ausbau B70-Schwellen)			X
km 43,310 (Neubau Betonschalthaus r.d.B.			X
BÜ Hohleiche (km 43,328)			
Anpassung Straße inkl. Straßenquerungen (km 43,321-43,335) Verlegen der neuen BODAN-Platten am Überweg (TSP für gleismittig) Erstellen neues BSH Gründung von 4 Andreaskreuzen Gründung von 4 Lichtzeichen Rahmmrohrgründung für die Schrankenantriebe (VL berücksichtigen)	X	(X)	
Anpassung Straße inkl. Straßenquerungen (km 43,316-43,340) Verlegen der neuen BODAN-Platten am Überweg (TSP für gleismittig) Erstellen neues BSH Gründung von 4 Andreaskreuzen Gründung von 4 Lichtzeichen Rahmmrohrgründung für die Schrankenantriebe (VL berücksichtigen)		(X)	X
LST-Arbeiten			
Kabelzug			
Anbau LST-Schaltmittel (Achszähler, PZB-Magnete)			

Sperrzustand

Bf Mühlacker (v.u.n. Illingen)

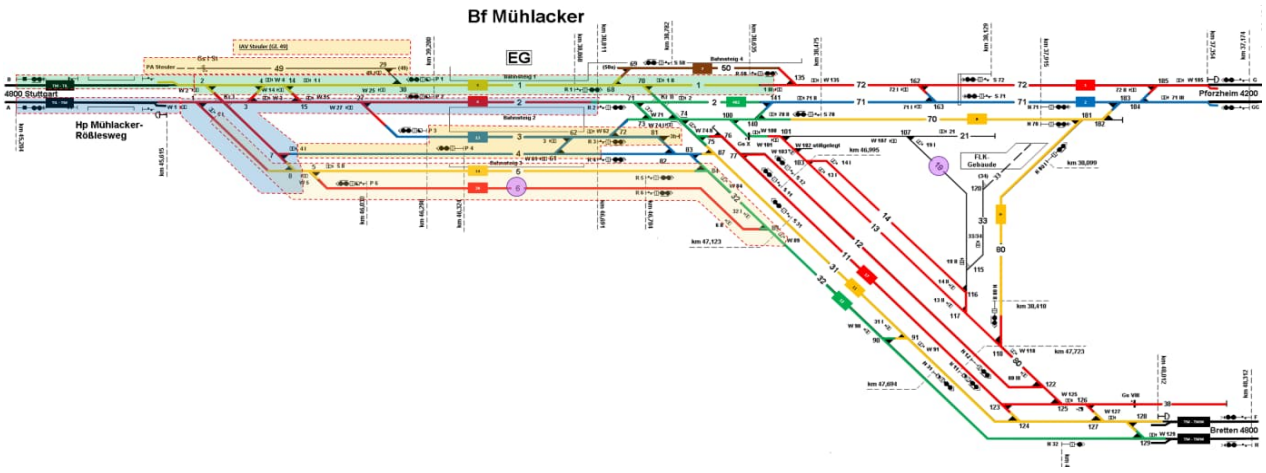

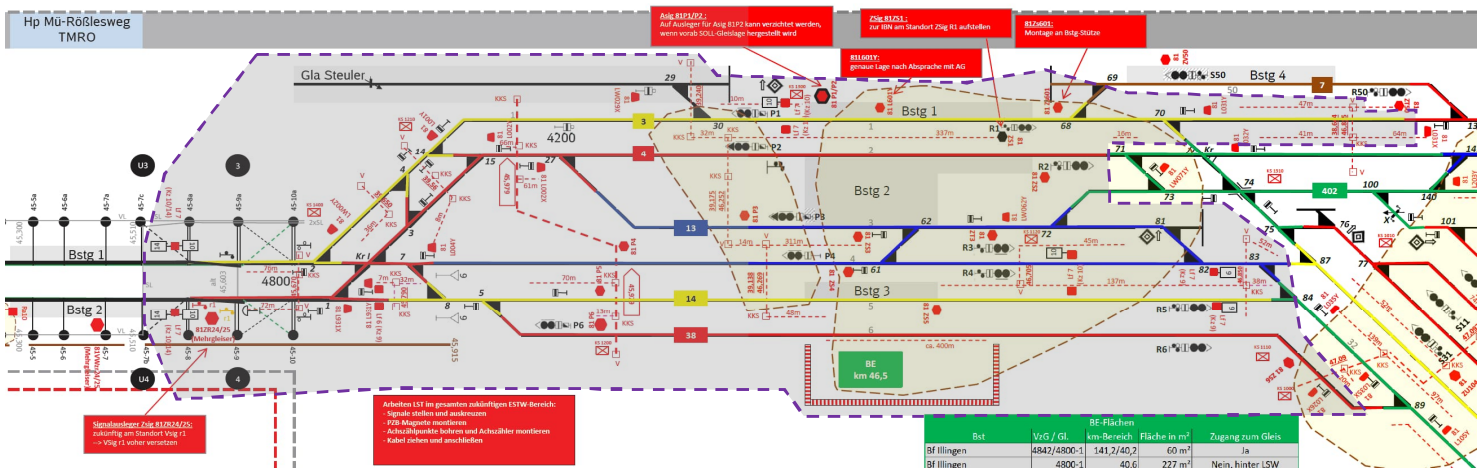

Sperrzustände	< TM Gl. 1 (Esig B - Ls 1 III) SG 3	TSP TM Gl. 1+2 (Esig A/B - Ls 1 III/R2/Ls 4I/Ls W5) SG 3+4	> TM Gl. 2 (Esig A - R2/Ls 4I/Ls W5) SG 4	TM Gl. 3+4 (P3/Ls 4I - Pb Gl. 3b/R4) SG 13	TM Gl. 5+6 (Ls 5I - Ls W89) SG 14+38
Querung (offene Bauweise)					
km 45,670		X			
km 45,790		X			X
km 39,650		X			
km 39,563		X			
km 39,240 (Steuler)	X				
km 39,240 (Gl. 1)		X			
km 39,175/46,252 (Gl. 2)		X			
km 39,175/46,252 (Gl. 3)				X	
km 39,138/46,269 (Gl. 4)				X	
km 39,138/46,269 (Gl. 4)					X
km 38,644/46,815 (Gl. 1)	X				
km 46,705 (Gl. 4)			X	X	
km 46,850 (Gl. 5)			X		
Querung (geschlossene Bauweise)					
km 45,979	Zielgrube				Startgrube
Kabelschacht	*6 Schächte*	8 Schächte	*4 Schächte*	*3 Schächte (+ 3 Schächte)*	*(3 Schächte +) 4 Schächte*
km 45,670 (Gr V)	X				
km 39,650 (Gr V)	X				
km 39,563 (Gr V)	X				
km 45,979 (KKS)	X				
km 39,240 (Gr V) Steuler	X				
km 39,644/46,815 (Gr V)	X				
km 45,670 (KKS)		X			
km 45,790 (KKS)		X			
km 39,650 (KKS)		X			
km 39,563 (KKS)		X			
km 45,979 (KSKS)		X			
km 39,240 (KKS)		X			
km 39,175/46,252 (KKS)		X			
km 39,644/46,815 (KKS)		X			
km 39,563 (KKS)			X		
km 45,670 (Gr V)			X		
km 45,979 (KKS)			X		
km 39,175/46,252 (KKS)			X		
km 39,175/46,252 (Gr V)				X	
km 39,138/46,269 (Gr V)				X	
km 46,850 (Gr V)				X	
km 45,979 (KKS)				X	X
km 46,705 (Gr V)				X	X
km 46,850 (KKS)				X	X
km 45,790 (KKS)					X
km 45,979 (KKS)					X
km 45,979 (Gr V)					X
km 39,138/46,269 (KKS)					X
Kabelkanal	*57m*	*643m*	*141m*	*422m (+245m)*	*(245m +) 461m*
10m	X				
47m	X				
76m		X			
36m		X			
66m		X			
32m		X			
337m		X			
16m		X			
41m		X			
7m		X			
32m		X			
72m			X		
8m			X		
61m			X		
14m				X	
311m				X	
45m				X	
52m				X	
70m				X	X
137m				X	X
38m				X	X
13m					X
48m					X
400m					X

Lichtsignale (Ks-, Zs-Signale) gründen	*3 Lichtsignale*		*3 Lichtsignale*	*5 Lichtsignale*	*4 Lichtsignale*
Asig 81P1/P2 (ggf. als Mehrgleiser)	X				
81L601Y (Bstg Gl. 1)	X				
Zsig 81Zs601 (an Bstg-Stütze)	X				
Versetzen Vorsignal r1			X		
Zsig 81ZR24/25			X		
Zsig 81ZS2			X		
Asig 81P4				X	
Asig 81P3				X	
Zsig 81ZS3				X	
Zsig 81ZT3				X	
Zsig 81ZS4				X	(X)
Asig 81P5				(X)	X
Asig 81P6					X
Zsig 81ZS5					X
Zsig 81ZS6					X
Lichtsperrsignale (Ls) gründen	*3 Ls*	*1 Ls*	*4 Ls*	*1 Ls*	*1 Ls*
Ls 81LW002Y	X				
Ls 81L001Y	X				
Ls 81LW029X (Steuler)	X				
Ls 81L031Y					
LS 81L002Y		X			
Ls 81L931X			X		
Ls 81L931Y			X		
Ls 81L004Y			X		
Ls 81L002X			X		
Ls 81LW062Y				X	
Ls 81L026X					X
Formsignale (Ne3, Ra10, Lf 6/7) gründen	*2 Formsignale*	*1 Formsignal*	*2 Formsignale*	*2 Formsignale*	*2 Formsignale*
Lf 7 (Kz 10/14)	X				
Lf 7 (Kz)	X				
Lf 7 (Kz 10)		X			
Lf 7 (Kz 10/14)			X		
Lf 7 (Kz 9)			X		
Lf 7 (Kz 10)				X	
Lf 7 (Kz 9)				X	(X)
Lf 7 (Kz 10)				(X)	X
Lf 7 (Kz 9)					X
Kabelschrank gründen	*3 Kabelschränke*			*1 Kabelschrank*	*3 Kabelschränke*
KS 1400	X				
KS 1210	X				
KS 1300	X				
KS 1120				X	
KS 1200					X
KS 1110					X
KS 1000					X

Lichtsignale (Ks-, Zs-Signale) stellen	*2 Lichtsignale*	*2 Lichtsignale*	*2 Lichtsignale*	*5 Lichtsignale*	*4 Lichtsignale*
81L601Y (Bstg Gl. 1)	X				
Zsig 81Zs601 (an Bstg-Stütze)	X				
Zsig 81ZR24/25 (Mehrgleiser stellen)		X			
Asig 81P1/P2 (ggf. als Mehrgleisausleger)		X			
Versetzen Vorsignal r1			X		
Zsig 81ZS1 (zur IBN am Standort R1)					
Zsig 81ZS2			X		
Asig 81P4				X	
Asig 81P3				X	
Zsig 81ZS3				X	
Zsig 81ZT3				X	
Zsig 81ZS4				X	(X)
Asig 81P5				(X)	X
Asig 81P6					X
Zsig 81ZS5					X
Zsig 81ZS6					X
Lichtsperrsignale (Ls) stellen	*3 Ls*	*1 Ls*	*4 Ls*	*1 Ls*	*1 Ls*
Ls 81LW002Y	X				
Ls 81L001Y	X				
Ls 81LW029X (Steuler)	X				
Ls 81L031Y					
LS 81L002Y		X			
Ls 81L931X			X		
Ls 81L931Y			X		
Ls 81L004Y			X		
Ls 81L002X			X		
Ls 81LW062Y				X	
Ls 81L026X					X
LST-Arbeiten					
Kabelzug					
Anbau LST-Schaltmittel (Achszähler, PZB-Magnete)					

Sperrzustand

Bf Mühlacker (v.u.n. Pforzheim)

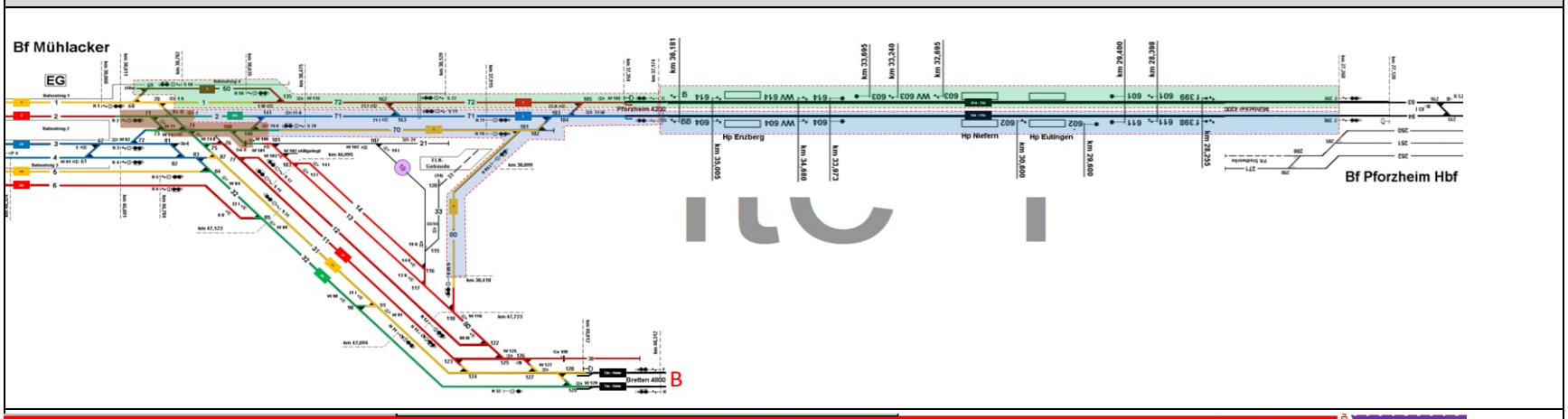

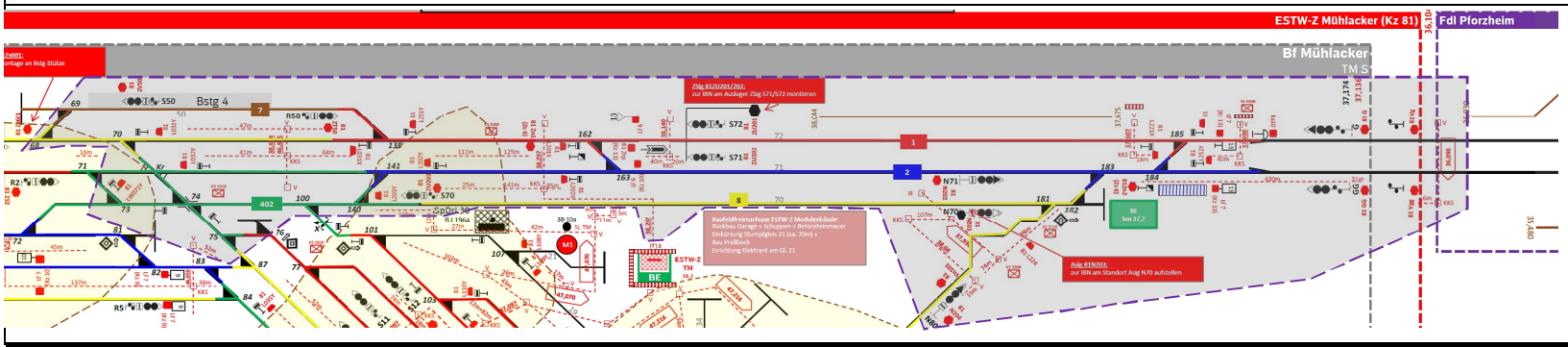

Sperrzustände (gelb markiert: Gl. 70/80 mit SG 8)	< TM Gl. 72+50 (Esig G - Pb Gl. 50/Ls 1II) SG 1 + SG 7	TSP TM Gl. 72 + 50 / Gl. 71 / Gl. 70+80 SG 1 + 7 / SG 2 / SG 8	> TM Gl. 71 / Gl. 70+80 (Esig GG - Ls 2 / Ls 70II / Asig N80II) SG 2 / SG 8	> TM Kr 2 (R2 - LS2/Ls 70II/LsW100) SG 502	< TPH-TM (Esig F399 - Esig G) TPH-TM	TSP TM-TPH TM-TPH / TPH-TM	> TM-TPH (Esig GG - Esig F398) TM-TPH
Querung (offene Bauweise)	*1 Querung*	*5 Querungen*	*2 Querungen*	*1 Querung*			
km 38,644/46,815 (während TSP Gl. 1+2)		X					
km 38,644/46,815		X		X			
km 38,297		X					
km 38,297			X				
km 38,140		X					
km 37,607		X					
km 37,490		X					
km 38,04 (Gl. 70/80)			X				
Querung (geschlossene Bauweise)			*1 Start- und Zielgrube*		*1 Startgrube*		*1 Zielgrube*
km 37,930 (Gl. 70/80)			Startgrube				
km 37,930			Zielgrube				
km 36,098					Startgrube		Zielgrube
Kabelschacht	*5 Kabelschächte*	*4 Kabelschächte*	*6 Kabelschächte*	*2 Kabelschächte*	*1 Kabelschacht*		*1 Kabelschacht*
km 38,644/46,815 (Gr V)	X						
km 38,297 (Gr V)	X						
km 38,140 (Gr V)	X						
km 37,607 (Gr V)	X						
km 37,490 (Gr V)	X						
km 38,644/46,815 (KKS)		X					
km 38,140 (KKS)		X					
km 37,607 (KKS)		X					
km 37,490 (KKS)		X					
km 38,297 (KKS)			X				
km 37,930 (Gr III)			X				
km 37,930 (Gr V)			X				
km 37,930 (KKS)			X				
km 38,04 (KKS)			X				
km 38,04 (Gr V)			X				
km 38,644/46,815 (Gr V)				X			
km 46,850 (Gr V) (Gl 4-6)				X			
km 36,098 (Gr V)					X		
km 36,098 (KKS)							X
Kabelkanal	*47m*	*459m*	*929m*	*157m*			*37m*
47m	X						
41m		X					
64m		X					
111m		X					
125m		X					
40m		X					
20m		X					
18m		X					
40m		X					
25m			X				
141m			X				
35m			X				
107m			X				
19m			X				
74m			X				
98m			X				
430m			X				
52m				X			
105m				X			
31m							X
6m							X
Lichtsignale (Ks-, Zs-Signale) gründen	*2 Lichtsignale*	*2 Lichtsignale*	*5 Lichtsignale*		*2 Lichtsignale*		*2 Lichtsignale*
Zsig 81ZV50	X						
Zsig 81ZT50	X						
Zs 81Zn1 (Zs 6)		X					
Zs 81Zrp (Kz 13)		X					
Zsig 81ZU203			X				
Asig 81N202			X				
Vsig 81Vn101			X				
Asig 81N204			X				
Zs 81Zn2 (Zs 6)			X				
Esig 81G					X		
Vsig 81Vg					X		
Esig 81GG							X
Vsig 81Vgg							X
Lichtsperrsignale (Ls) gründen	*3 Ls*	*5 Ls*	*2 Ls*	*3 Ls*			
Ls 81L031Y	X						
Ls 81L201Y	X						
Ls 81L231Y	X						
Ls 81L031X		X					
Ls 81L202Y		X					
Ls 81L201X		X					
Ls 81L221X		X					
Ls 81L252Y		X					
Ls 81L202X			X				
Ls 81L224			X				
Ls 81LW071Y				X			
Ls 81L032Y				X			
Ls 81L203Y				X			
Formsignale (Ne3, Ra10, Lf 6/7) gründen	*3 Formsignale*	*1 Formsignal*	*1 Formsignal*				
Lf 6 (Kz 10)	X						
Lf 7 (Kz 13)	X						
Ra10	X						
Lf 6 (Kz 10)		X					
Lf 7 (Kz 13)			X				
Kabelschrank gründen	*2 Kabelschränke*		*2 Kabelschränke*	*1 Kabelschrank*			
KS 3100	X						
KS 3300	X						
KS 3200			X				
KS 3210			X				
KS 1310				X			
Lichtsignale (Ks-, Zs-Signale) stellen	*2 Lichtsignale*	*2 Lichtsignale*	*5 Lichtsignale*		*2 Lichtsignale*		*2 Lichtsignale*
Zsig 81ZV50	X						
Zsig 81ZT50	X						
Zs 81Zn1 (Zs 6)		X					
Zs 81Zrp (Kz 13)		X					
Zsig 81ZU203			X				
Asig 81N202			X				
Asig N203 (wird zur IBN am Standort Asig N70 aufgestellt)							
Vsig 81Vn101			X				
Asig 81N204			X				
Zs 81Zn2 (Zs 6)			X				
Esig 81G					X		
Vsig 81Vg					X		
Esig 81GG							X
Vsig 81Vgg							X
Lichtsperrsignale (Ls) stellen	*3 Ls*	*5 Ls*	*2 Ls*	*3 Ls*			
Ls 81L031Y	X						
Ls 81L201Y	X						
Ls 81L231Y	X						
Ls 81L031X		X					
Ls 81L202Y		X					
Ls 81L201X		X					
Ls 81L221X		X					
Ls 81L252Y		X					
Ls 81L202X			X				
Ls 81L224			X				
Ls 81LW071Y				X			
Ls 81L032Y				X			
Ls 81L203Y				X			
LST-Arbeiten							
Kabelzug							
Anbau LST-Schaltmittel (Achszähler, PZB-Magnete)							

Sperrzustand

Bf Mühlacker (v.u.n. Maulbronn-West)

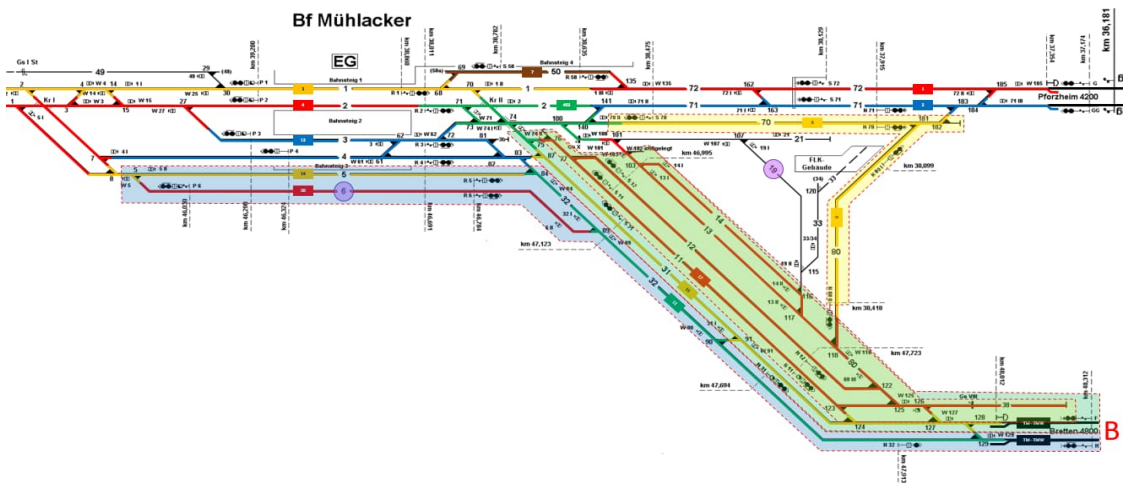

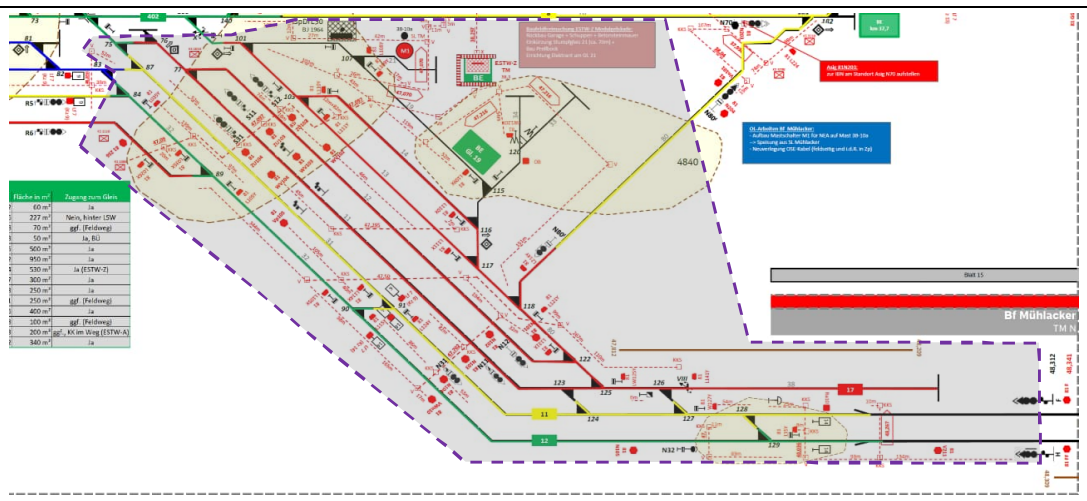

Sperrzustände	< TM Gl. 31 + Gl. 11-14/38 (Esig F - Ls W74II) SG 11 + SG 17	TSP Gl. 31+11-14/38 + Gl. 32+5/6 SG 11+17+12+38	> TM Gl. 32 + Gl. 5/6 (Esig H - Ls W5) SG 12 + SG 38+14	> TM Gl. 11-14/38 (Gla W76/Ls W103 - Pb Gl. 38) SG 17	> TM Gl. 70/80 (Ls 70II/N80II - Gla W182) SG 8	Gleisdreieck Gl. 19 + 21 + außerhalb
Querung (offene Bauweise)						
km 47,097 (Gl. 6)			X			
km 47,097 (Gl. 31+32)		X				
km 47,097 (Gl. 31+11-14)	X					
km 47,097 (Gl. 11-14)				X		
km 47,295 (Gl. 31/11)	X					
km 47,295 (Gl. 11-14)				X		
km 47,505 (Gl. 31+32)		X				
km 47,505 (Gl. 32+11-14)	X					
km 47,505 (Gl. 11-14)				X		
km 47,702 (Gl. 31+32)		X				
km 47,702 (Gl. 32+11-14)	X					
km 47,702 (Gl. 11-14)				X		
km 47,920		X				
km 48,036 (Gl. 31+32)		X				
km 48,036 (Gl. 31+38)		X				
Querung (geschlossene Bauweise)	*1 Startgrube*		*1 Zielgrube*	*1 Startgrube*		*1 Startgrube / 2 Zielgruben*
km 48,267	Zielgrube		Startgrube			
km 47,070				Startgrube		Zielgrube
km 47,216						Startgrube / Zielgrube
Kabelschacht	*6 Kabelschächte*	*5 Kabelschächte*	*6 Kabelschächte*	*10 Kabelschächte*	*1 Kabelschacht*	*9 Kabelschächte*
km 47,097 (KKS) Gl. 31/11	X					
km 47,295 (KKS) Gl. 31/11	X					
km 47,702 (KKS) Gl. 31/11	X					
km 47,702 (Gr V) Gl. 12/13	X					
km 48,036 (Gr KKS)	X					
km 48,267 (KKS)	X					
km 47,097 (KKS) Gl. 31/32		X				
km 47,505 (KKS) Gl. 31/32		X				
km 47,702 (KKS) Gl. 31/32		X				
km 47,920 (KKS)		X				
km 48,036 (Gr KKS)		X				
km 47,097 (KKS) Gl. 6/32			X			
km 47,505 (Gr V) Gl. 32			X			
km 47,702 (Gr V) Gl. 32			X			
km 47,920 (Gr V)			X			
km 48,036 (Gr V)			X			
km 48,267 (KKS)			X			
Gr V (zwischen Gl. 14/19 vor Querung km 47,097)				X		
km 47,097 (KKS) Gl. 11/12				X		
km 47,097 (KKS) Gl. 12/13				X		
km 47,097 (KKS) Gl. 13/14				X		
km 47,097 (KKS) Gl. 14/19				X		
Gr V (zwischen Gl. 14/19 hinter Querung km 47,097)				X		
km 47,295 (KKS) Gl. 13/14				X		
km 47,505 (Gr V) Gl. 12/13				X		
km 47,505 (Gr V) Gl. 80				X		
KKS (feldseitig Gl. 38)				X		
Gr V (am Gl. 80)					X	
Gr V (Gl. 70/19-21)						X
Gr V (Gl. 70/21)						X
Gr V (Gl. 70/21)						X
Gr V (Gl. 70/21)						X
Gr V (Gl. 70/21)						X
Gr V (Gl. 19/21)						X
Gr V (Gl. 19/34)						X
Gr V (Gl. 19/34)						X
Gr V (Gl. 19/34)						X
Kabelkanal	*274m*	*539m*	*894m*	*1434m*	*(151m)*	*366m*
52m	X					
45m	X					
82m	X					
6m	X					
54m	X					
25m	X					
10m	X					
139m		X				
97m		X				
105m		X				
40m		X				
86m		X				
53m		X				
11m		X				
8m		X				
20m			X			
344m			X			
38m			X			
165m			X			
17m			X			
83m			X			
93m			X			
134m			X			
74m (Gl. 12/13)				X		
18m (Gl. 12/13)				X		
46m (Gl. 12/13)				X		
194m (Gl. 12/13)				X		
32m (Gl. 12/13)				X		
12m (Gl. 13/14)				X		
82m (Gl. 13/14)				X		
7m (Gl. 13/14)				X		
99m (feldseitig Gl. 80/38)				X		
267m (feldseitig Gl. 80/38)				X		
110m (feldseitig Gl. 80/38)				X		
151m (feldseitig Gl. 80/38)				X	X	
102m (Gl. 14/19)				X		
26m (Gl. 14/19)				X		
43m (Gl. 14/19)				X		
119m (Gl. 14/19)				X		
52m (Gl. 14/19)				X		
105m (Gl. 70/19-21)						X
27m (Gl. 70/19-21)						X
42m (Gl. 70/19-21)						X
105m (Gl. 70/19-21)						X
11m (Gl. 70/19-21)						X
5m (Gl. 70/19-21)						X
17m (Gl. 19/21)						X
54m (Gl. 19/34)						X

Herstellung der großen Querungen
+ km 47,097
+ km 47,295
+ km 47,505
+ km 47,702

möglichst an den zwei TSP-WE in 26:

> 21.-24.08.26
> 23.-26.10.26

Lichtsignale (Ks-, Zs-Signale) gründen	*3 Lichtsignale*	*2 Lichtsignale*	*4 Lichtsignale*	*6 Lichtsignale*		
Zsig 81ZU104	X					
Vsig 81WV104	X					
Asig 81N103	X					
Vsig 81Vp105		X				
Asig 81N104		X				
Zsig 81ZS6			X			
Vsig 81Vwn10			X			
Asig 81N105			X			
Vsig 81V211			X			
Zsig 81ZU103				X		
Vsig 81Vw103				X		
Asig 81N102				X		
Zsig 81ZU102				X		
Vsig 81Wv102				X		
Asig 81N101				X		
Lichtsperrsignale (Ls) gründen	*2 Ls*	*5 Ls*	*3 Ls*	*9 Ls*		*4 Ls*
LS 81L124Y	X					
Ls 81W127Y	X					
Ls 81L035Y		X				
Ls 81L105Y		X				
Ls 81L114X		X				
Ls 81L115Y		X				
Ls 81 135Y		X				
Ls 81L026X			X			
Ls 81L035X			X			
Ls 81L105X			X			
Ls 81L111X				X		
Ls 81L131X				X		
Ls 81L111Y				X		
Ls 81L110X				X		
Ls 81L124Y				X		
Ls 81L121Y				X		
Ls 81LW125Y				X		
Ls 81L141Y				X		
Ls 81L110Y				X		
Ls 81L108Y						X
Ls 81L109Y						X
Ls 81L109X						X
Ls 81LW120X						X
Formsignale (Ne3, Ra10, Lf 6/7) gründen	*2 Formsignale*	*1 Formsignal*	*1 Formsignal*			*1 Formsignal*
Lf 7 (Kz 9)	X					
Ra10	X					
Lf 7 (Kz 14)		X				
Lf 7 (Kz 14)			X			
OB						X
Kabelschrank gründen			*2 Kabelschränke*	*1 Kabelschrank*		
KS 1110			X			
KS 1000			X			
KS 1010				X		

OL-Arbeiten						*1 Mastschalter*
Mastschalter M1 auf Mast 38-10a						X

Lichtsignale (Ks-, Zs-Signale) stellen	*3 Lichtsignale*	*2 Lichtsignale*	*4 Lichtsignale*	*6 Lichtsignale*		
Zsig 81ZU104	X					
Vsig 81WV104	X					
Asig 81N103	X					
Vsig 81Vp105		X				
Asig 81N104		X				
Zsig 81ZS6			X			
Vsig 81Vwn10			X			
Asig 81N105			X			
Vsig 81V211			X			
Zsig 81ZU103				X		
Vsig 81Vw103				X		
Asig 81N102				X		
Zsig 81ZU102				X		
Vsig 81Wv102				X		
Asig 81N101				X		
Lichtsperrsignale (Ls) stellen	*2 Ls*	*5 Ls*	*3 Ls*	*9 Ls*		*4 Ls*
LS 81L124Y	X					
Ls 81W127Y	X					
Ls 81L035Y		X				
Ls 81L105Y		X				
Ls 81L114X		X				
Ls 81L115Y		X				
Ls 81 135Y		X				
Ls 81L026X			X			
Ls 81L035X			X			
Ls 81L105X			X			
Ls 81L111X				X		
Ls 81L131X				X		
Ls 81L111Y				X		
Ls 81L110X				X		
Ls 81L124Y				X		
Ls 81L121Y				X		
Ls 81LW125Y				X		
Ls 81L141Y				X		
Ls 81L110Y				X		
Ls 81L108Y						X
Ls 81L109Y						X
Ls 81L109X						X
Ls 81LW120X						X

ESTW-Z Mühlacker (Kz 81)						*X*
Errichtung ESTW-A Maulbronn-West (im Gleisdreieck)						

LST-Arbeiten						
Kabelzug						
Anbau LST-Schaltmittel (Achszähler, PZB-Magnete)						

Sperrzustand

Strecke Mühlacker - Maulbronn-West

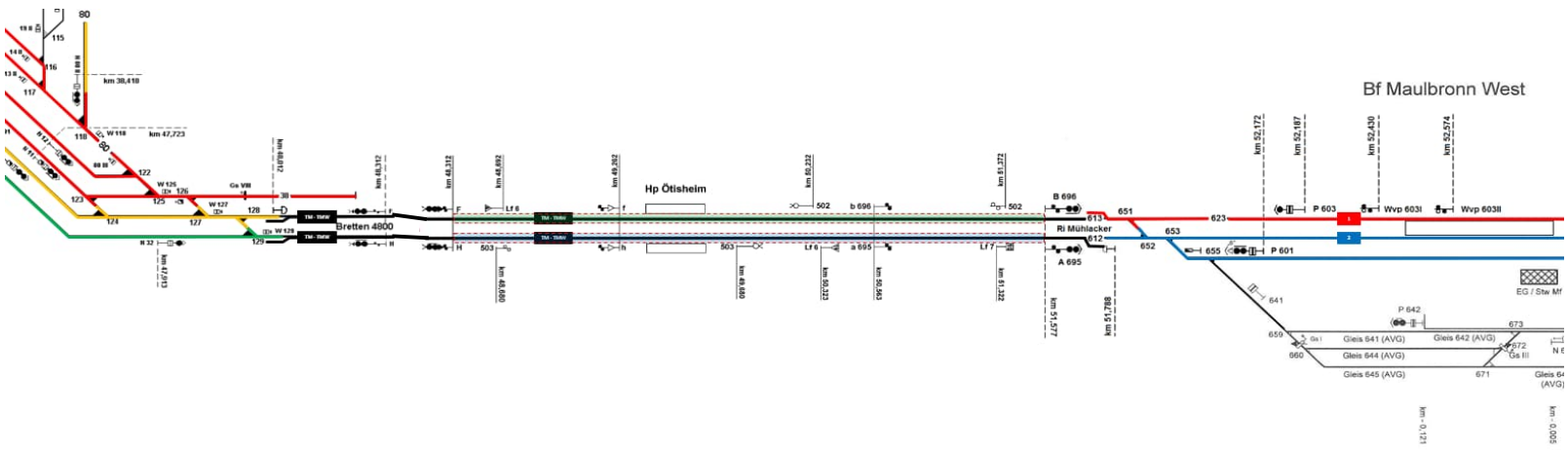

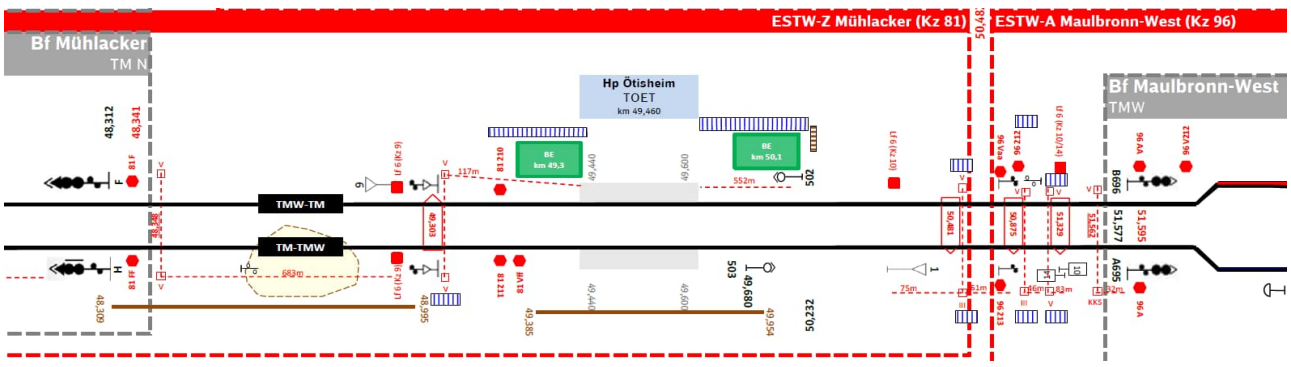

Sperrzustände	< TMW-TM TMW-TM	TSP TM-TMW TM-TMW / TMW-TM	> TM-TMW TM-TMW
Querung (offene Bauweise)		*2 Querungen*	
km 48,348		X	
km 51,562		X	
Querung (geschlossene Bauweise)	*3x Startgrube / 1x Zielgrube*		*1x Startgrube / 3x Zielgrube*
km 49,303	Zielgrube		Startgrube
km 50,481	Startgrube		Zielgrube
km 50,875	Startgrube		Zielgrube
km 51,329	Startgrube		Zielgrube
Kabelschacht	*6 Kabelschächte*		*6 Kabelschächte*
km 48,348 (Gr V)	X		
km 49,303 (Gr V)	X		
km 50,481 (Gr V)	X		
km 50,875 (Gr V)	X		
km 51,329 (Gr V)	X		
km 51,562 (Gr V)	X		
km 48,348 (Gr V)			X
km 49,303 (Gr V)			X
km 50,481 (Gr III)			X
km 50,875 (Gr III)			X
km 51,329 (Gr V)			X
km 51,562 (KKS)			X
Kabelkanal	*669m*		*980m*
117m	X		
552m	X		
683m			X
75m			X
61m			X
46m			X
83m			X
32m			X
Lichtsignale (Ks-, Zs-Signale) gründen	*4 Lichtsignale*		*4 Lichtsignale*
Esig 81F	X		
BkSig 81 210	X		
Vsig 96Vaa	X		
BkSig 96 112	X		
Esig 81FF			X
BkSig 81 211			X
Vsig 81Vff			X
BkSig 96 213			X
Formsignale (Ne3, Ra10, Lf 6/7) gründen	*3 Formsignale*		*1 Formsignal*
Lf 6 (Kz 9)	X		
Lf 6 (Kz 10)	X		
Lf 6 (Kz 10/14)	X		
Lf 6 (Kz 9)			X
Lichtsignale (Ks-, Zs-Signale) stellen	*4 Lichtsignale*		*4 Lichtsignale*
Esig 81F	X		
BkSig 81 210	X		
Vsig 96Vaa	X		
BkSig 96 112	X		
Esig 81FF			X
BkSig 81 211			X
Vsig 81Vff			X
BkSig 96 213			X
LST-Arbeiten			
Kabelzug			
Anbau LST-Schaltmittel (Achszähler, PZB-Magnete)			

Sperrzustand

Bahnhof Maulbronn-West

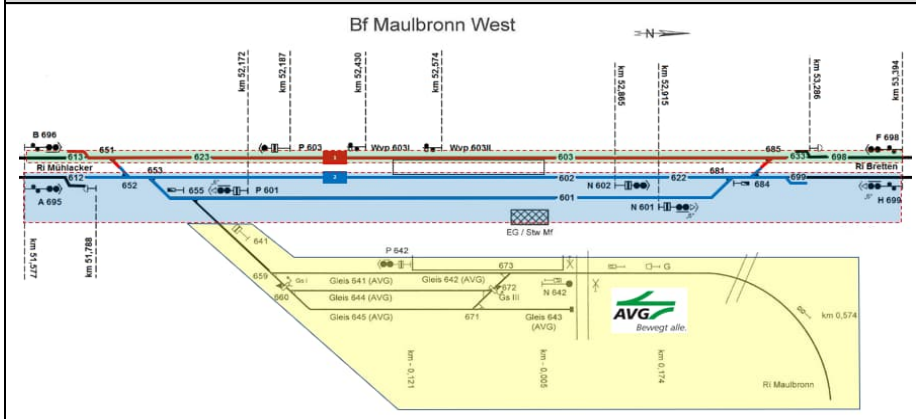

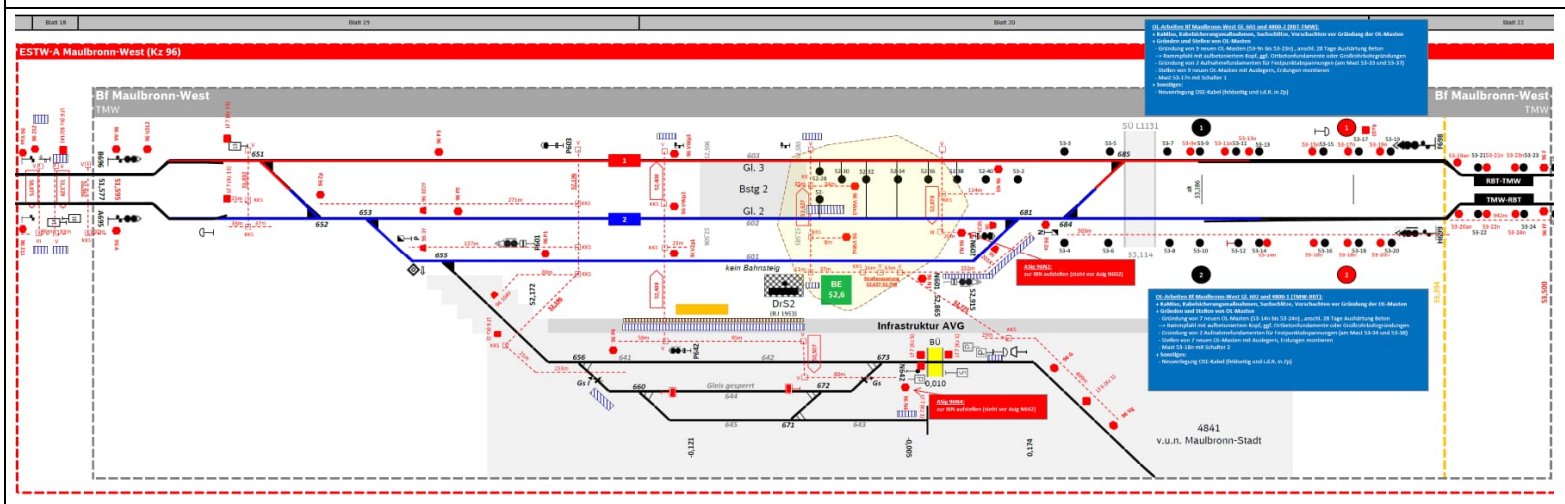

Sperrzustände	< TMW Gl. 603 (Esig F698 - Esig B696) SG 1	TSP TMW Gl. 601-603 SG 1+2	> TMW Gl. 601+602 (Esig A695 - Esig H699) SG 2	> AVG (Gl. 641-645) Maulbronn West - Maulbronn	außerhalb (keine Sperrungen)
Querung (offene Bauweise)		*2 Querungen*	*1 Querung*	*1 Querung*	*1 Querung*
km 51,832		X			
km 52,196		X	X	X	
Straßenquerung km 52,627-52,708					X
Querung (geschlossene Bauweise)	*1 Startgrube / 2 Zielgruben*		*1 Startgrube / 1 Zielgrube*	*1 Zielgrube*	*2 Startgruben*
km 52,408	Zielgrube				Startgrube
km 52,507				Zielgrube	Startgrube
km 52,627	Zielgrube		Startgrube		
km 52,878	Startgrube		Zielgrube		
Kabelschacht	*5 Kabelschächte*	5 Kabelschächte	*10 Kabelschächte*	*5 Kabelschächte*	
km 51,832 (Gr V)	X				
km 52,196 (Gr V)	X				
km 52,408 (Gr V)	X				
km 52,627 (Gr V)	X				
km 52,878 (Gr V)	X				
km 51,832 (KKS)		X			
km 52,196 (KKS)		X			
km 52,408 (KKS)		X			
km 52,627 (KKS)		X			
km 52,878 (KKS)		X			
km 51,832 (KKS)			X		
km 52,196 (KKS)			X		
km 52,196 (KKS)			X		
km 52,408 (KKS)			X		
km 52,627 (KKS)			X		
km 52,627 (Gr V)			X		
Gl. 601 (KKS)			X		
Gl. 601 (Gr V)			X		
Gl. 601 (Gr V)			X		
km 52,878 (Gr III)			X		
km 52,196 (KKS)				X	
km 52,408 (Gr V)				X	
km 52,507 (Gr V)				X	
km 52,507 (Gr V)				X	
AVG v.u.n. Maulbronn-Stadt (KKS)				X	
Kabelkanal		*440m KK*	*1428m KK*	*407m KK*	
21m		X			
271m		X			
34m		X			
114m		X			
33m			X		
37m			X		
127m			X		
20m			X	X	
23m			X		
8m			X		
11m			X		
37m			X		
16m			X		
63m			X		
252m			X		
29m			X		
409m			X		
363m			X		
21m				X	
153m				X	
58m				X	
95m				X	
80m				X	
Lichtsignale (Ks-, Zs-Signale) gründen	*3 Lichtsignale*	*5 Lichtsignale*	*8 Lichtsignale*	*4 Lichtsignale*	
Esig 96AA	X				
Asig 96P3	X				
Vsig 96Vwp3	X				
Zs 96Zp		X			
Asig 96P2		X			
Vsig 96Vwp2		X			
Vsig 96Vwn3		X			
Asig 96N3		X			
Esig 96A			X		
Vsig 96V212			X		
Asig 96P1			X		
Vsig 96Vzp1			X		
Vsig 96Vwn2			X		
Asig 96N1			X		
Asig 96N2			X		
Vsig 96Zn			X		
Asig 96P4				X	
Asig 96N4				X	
Esig 96G				X	
Vsig 96Vg				X	
Lichtsperrsignale gründen		*1 Ls*	*4 Ls*	*1 Ls*	
Ls 96 3Y		X			
Ls 96 302Y			X		
Ls 96 104Y			X	X	
Ls 95 502X			X		
Ls 96 201X			X		
Formsignale (Ne3, Ra10, Lf 6/7) gründen	*2 Formsignale*	*1 Formsignal*		*5 Formsignale*	
Lf 7 (Kz 13)	X				
Lf 7 (Kz 13)		X			
Lf 6 (Kz 1)				X	
Lf 6 (Kz 5)				X	
Lf 7 (Kz 1)				X	
Lf 7 (Kz 1)				X	
Lf 6 (Kz 1)				X	
Ra10	X				

OL-Arbeiten (Gründen von OL-Masten)	*6 OL-Maste*		*4 OL-Maste*		
Gründung OL-Mast 53-9n	X				
Gründung OL-Mast 53-11n	X				
Gründung OL-Mast 53-13n	X				
Gründung OL-Mast 53-15n	X				
Gründung OL-Mast 53-17n	X				
Gründung OL-Mast 53-19n	X				
Gründung OL-Mast 53-14n			X		
Gründung OL-Mast 53-16n			X		
Gründung OL-Mast 53-18n			X		
Gründung OL-Mast 53-20n			X		
OL-Arbeiten (Stellen von OL-Masten)	*6 OL-Maste*		*4 OL-Maste*		
Stellen OL-Mast 53-9n	X				
Stellen OL-Mast 53-11n	X				
Stellen OL-Mast 53-13n	X				
Stellen OL-Mast 53-15n	X				
Stellen OL-Mast 53-17n inkl. Schalter 1	X				
Stellen OL-Mast 53-19n	X				
Stellen OL-Mast 53-14n			X		
Stellen OL-Mast 53-16n			X		
Stellen OL-Mast 53-18n inkl. Schalter 2			X		
Stellen OL-Mast 53-20n			X		
Lichtsignale (Ks-, Zs-Signale) stellen	*3 Lichtsignale*	*5 Lichtsignale*	*7 Lichtsignale*	*3 Lichtsignale*	
Esig 96AA	X				
Asig 96P3	X				
Vsig 96Vwp3	X				
Zs 96Zp		X			
Asig 96P2		X			
Vsig 96Vwp2		X			
Vsig 96Vwn3		X			
Asig 96N3		X			
Esig 96A			X		
Vsig 96V212			X		
Asig 96P1			X		
Vsig 96Vzp1			X		
Vsig 96Vwn2			X		
Asig 96N1			X		
Asig 96N2 (zur IBN stellenm, steht vor Asig N602)					
Vsig 96Zn			X		
Asig 96N4 (zur IBN stellen, steht vor Asig N642)					
Asig 96P4				X	
Esig 96G				X	
Vsig 96Vg				X	
Lichtsperrsignale stellen		*1 Ls*	*4 Ls*	*1 Ls*	
Ls 96 3Y		X			
Ls 96 302Y			X		
Ls 96 104Y			X	X	
Ls 95 502X			X		
Ls 96 201X			X		
LST-Arbeiten					
Kabelzug					
Anbau LST-Schaltmittel (Achszähler, PZB-Magnete)					

Sperrzustand

Strecke Maulbronn-West - Bretten

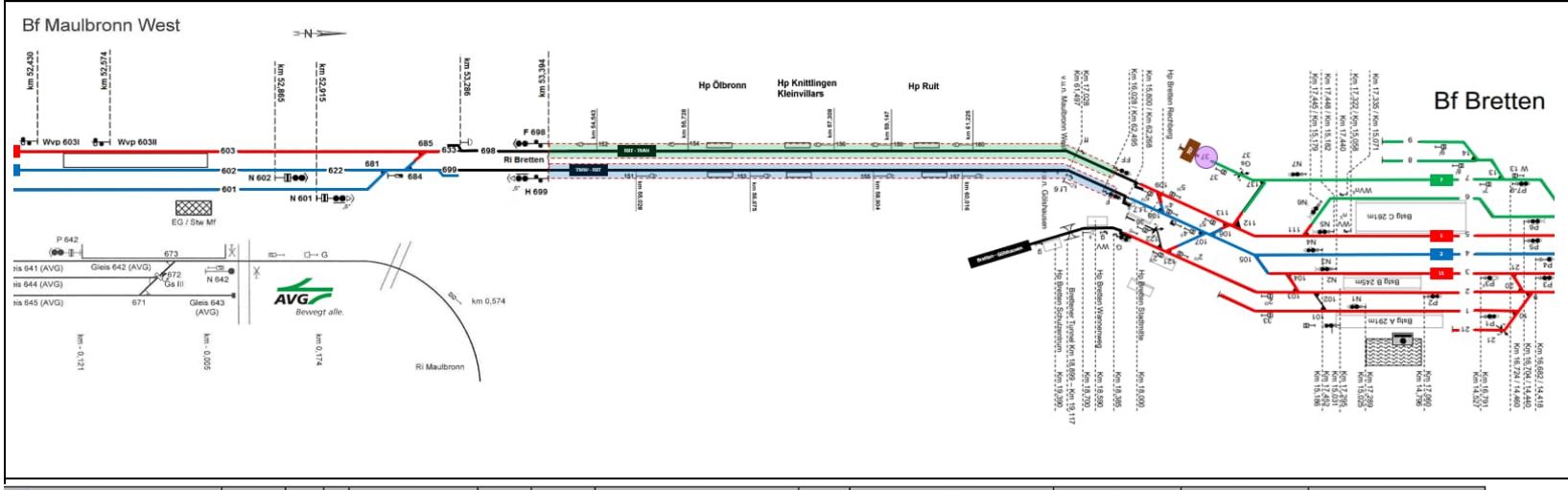

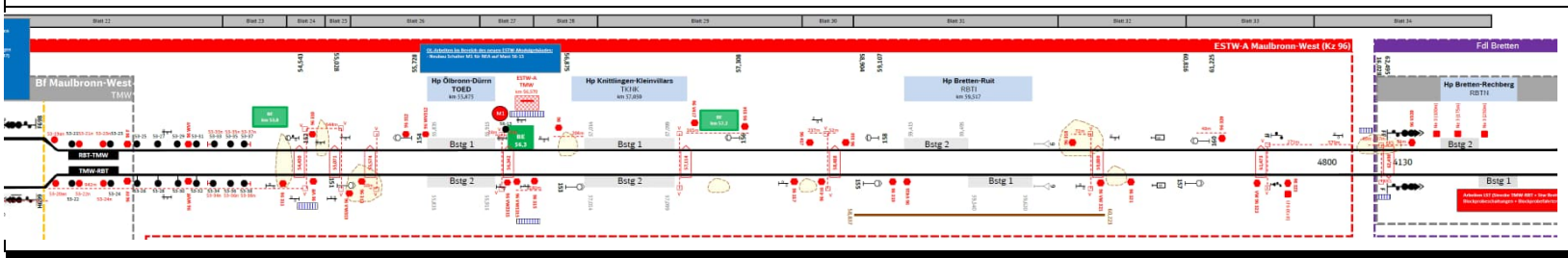

Sperrzustände	< RBT-TMW (Esig FF - Esig F698) RBT-TMW	TSP TMW-RBT TMW-RBT / RBT-TMW	> TMW-RBT (Esig H699 - Esig F) TMW-RBT
Querung (offene Bauweise)			

Querung (geschlossene Bauweise)	*1 Startgrube / 8 Zielgruben*	*9 Durchpressungen*	*8 Startgruben / 1 Zielgrube*
km 54,430	Zielgrube		Startgrube
km 55,071	Zielgrube		Startgrube
km 55,574	Zielgrube		Startgrube
km 56,342	Zielgrube		Startgrube
km 57,114	Zielgrube		Startgrube
km 58,488	Zielgrube		Startgrube
km 59,880	Zielgrube		Startgrube
km 61,473	Zielgrube		Startgrube
km 62,490	Startgrube		Zielgrube
Kabelschacht	*8 Kabelschächte*		*8 Kabelschächte*
km 54,430 (Gr V)	X		
km 55,071 (Gr V)	X		
km 56,342 (Gr V)	X		
km 57,114 (Gr V)	X		
km 58,488 (Gr V)	X		
km 59,880 (Gr V)	X		
km 61,473 (Gr V)	X		
km 62,490 (KKS)	X		
km 54,430 (Gr V)			X
km 55,071 (Gr V)			X
km 56,342 (Gr V)			X
km 57,114 (Gr V)			X
km 58,488 (Gr V)			X
km 59,880 (Gr V)			X
km 61,473 (Gr V)			X
km 62,490 (KKS)			X
Kabelkanal	*2459m*		*1172m*
644m	X		
24m	X		
25m	X		
204m	X		
165m	X		
237m	X		
52m	X		
72m	X		
48m	X		
271m	X		
579m	X		
48m	X		
37m	X		
53m	X		
942m			X
50m			X
180m			X
Lichtsignale (Ks-, Zs-Signale) gründen	*13 Lichtsignale*		*17 Lichtsignale*
Esig 96F	X		
Vsig 96Vwf	X		
BkSig 96 310	X		
BkSig 96 312	X		
Vsig 96Vw312	X		
Vsig 96V312	X		
BkSig 96V417	X		
BkSig 96 314	X		
BkSig 96 417	X		
BkSig 96 316	X		
BkSig 96 318	X		
BkSig 96 320	X		
Vsig 96V320	X		
Esig 96FF			X
Vsig 96Vwff			X
BkSig 96 311			X
Vsig 96Vff			X
Vsig 96Vw313			X
BkSig 96 313			X
Vsig 96VW2315			X
Vsig 96VW1315			X
BkSig 96 315			X
BkSig 96 317			X
BkSig 96 416			X
BkSig 96 319			X
Vsig 96V416			X
Vsig 96Vw321			X
BkSig 96 321			X
Vsig 96Vw323			X
BkSig 96 323			X
Formsignale (Ne3, Ra10, Lf 6/7) gründen	*3 Formsignale*		*1 Formsignal*
Lf 6 (Kz 8)			X
Ne3 (100m)	X		
Ne3 (175m)	X		
Ne3 (250m)	X		

OL-Arbeiten (Gründen von OL-Masten)	*3 Maste / 2 Aufnahmefundamente*		*3 Maste / 2 Aufnahmefundamente*
Gründung OL-Mast 53-19an	X		
Gründung OL-Mast 53-21n	X		
Gründung OL-Mast 53-23n	X		
Gründung Aufnahmefundament für Festpunktabspannung 53-33	X		
Gründung Aufnahmefundament für Festpunktabspannung 53-37	X		
Gründung OL-Mast 53-20an			X
Gründung OL-Mast 53-22n			X
Gründung OL-Mast 53-24n			X
Gründung Aufnahmefundament für Festpunktabspannung 53-34			X
Gründung Aufnahmefundament für Festpunktabspannung 53-38			X
OL-Arbeiten (Stellen von OL-Masten)	*3 OL-Maste*		*3 OL-Maste*
Stellen OL-Mast 53-19an	X		
Stellen OL-Mast 53-21n	X		
Stellen OL-Mast 53-23n	X		
Stellen OL-Mast 53-20an			X
Stellen OL-Mast 53-22n			X
Stellen OL-Mast 53-24n			X
OL-Arbeiten	*1 Mastschalter*		
Mastschalter M1 auf Mast 56-13	X		
Lichtsignale (Ks-, Zs-Signale) stellen	*13 Lichtsignale*		*17 Lichtsignale*
Esig 96F	X		
Vsig 96Vwf	X		
BkSig 96 310	X		
BkSig 96 312	X		
Vsig 96Vw312	X		
Vsig 96V312	X		
BkSig 96V417	X		
BkSig 96 314	X		
BkSig 96 417	X		
BkSig 96 316	X		
BkSig 96 318	X		
BkSig 96 320	X		
Vsig 96V320	X		
Esig 96FF			X
Vsig 96Vwff			X
BkSig 96 311			X
Vsig 96Vff			X
Vsig 96Vw313			X
BkSig 96 313			X
Vsig 96VW2315			X
Vsig 96VW1315			X
BkSig 96 315			X
BkSig 96 317			X
BkSig 96 416			X
BkSig 96 319			X
Vsig 96V416			X
Vsig 96Vw321			X
BkSig 96 321			X
Vsig 96Vw323			X
BkSig 96 323			X
ESTW-A Maulbronn-West (Kz 96)	X		
ichtung ESTW-A Maulbronn-West (im Schutz einer Festen Absperrung)			
LST-Arbeiten			
Kabelzug			
Anbau LST-Schaltmittel (Achszähler, PZB-Magnete)			

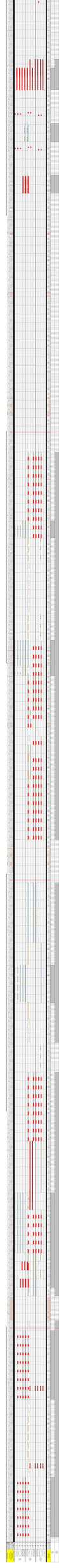

ESTW Mühlacker

Aufteilung der Sperrpausen 2026-2029 in Steuerbezirke

Steuerbezirk	Sperrbereiche	Schichtart (Nacht / Tag / durchg.)
ESTW-A Illingen Kz 82	Bf Vaihingen (Enz)	N
		T
		dghd
	Strecke TV-TIL	N
		T
		dghd
	Bf Illingen (Württ)	N
		T
		dghd
	Strecke TIL-TM	N
		T
		dghd
ESTW-Z Mühlacker Kz 81		N
	Bf Mühlacker	T
		dghd
	Strecke TPH-TM	N
		T
		dghd
	Strecke TM-TMW	N
		T
		dghd
ESTW-W Maulbronn-West Kz 96		N
	Bf Maulbronn-West	T
		dghd
	Strecke TMW-RBT	N
		T
		dghd
	Bf Bretten	N
		T
		dghd

Jahr: Jun 26 | Jul 26

Feiertage

Ferien BaWü

KW: KW 26 | KW 27 | KW 28 | KW 29 | KW 30 | KW 31 | KW 32 | KW 33

Datum: 22.06.2026 – 16.08.2026

Tag: Mo Di Mi Do Fr Sa So

Zusammenfassung der Sperrpausen je Steuerbezirk

Datum: 22.06.2026 – 16.08.2026

Tag: Mo Di Mi Do Fr Sa So

ESTW-A Illingen Kz 82
ESTW-Z Mühlacker Kz 81
ESTW-W Maulbronn-West Kz 96

ESTW Mühlacker

Aufteilung der Sperrpausen 2026-2029 in Steuerbezirke

Steuerbezirk	Sperrbereiche	Schichtart (Nacht / Tag / durchg.)	17.08.2026 Mo	18.08.2026 Di	19.08.2026 Mi	20.08.2026 Do	21.08.2026 Fr	22.08.2026 Sa	23.08.2026 So	24.08.2026 Mo	25.08.2026 Di	26.08.2026 Mi	27.08.2026 Do	28.08.2026 Fr	29.08.2026 Sa	30.08.2026 So	31.08.2026 Mo	01.09.2026 Di	02.09.2026 Mi	03.09.2026 Do	04.09.2026 Fr	05.09.2026 Sa	06.09.2026 So	07.09.2026 Mo	08.09.2026 Di	09.09.2026 Mi	10.09.2026 Do	11.09.2026 Fr	12.09.2026 Sa	13.09.2026 So
		KW	KW 34							KW 35							KW 36							KW 37						
ESTW-A Illingen Kz 82	Bf Vaihingen (Enz)	N																												
		T																												
		dghd																												
	Strecke TV-TIL	N																												
		T																												
		dghd																												
	Bf Illingen (Württ)	N																												
		T																												
		dghd																												
	Strecke TIL-TM	N																												
		T																												
		dghd																												
ESTW-Z Mühlacker Kz 81		N																												
		T																												
		dghd																												
	Bf Mühlacker	N														N	N	N	N	N			N	N	N	N	N			N
		T	T	T	T	T	T			T	T	T	T	T																
		dghd					Fr 21 - Mo 5																							
	Strecke TPH-TM	N																												
		T																												
		dghd																												
	Strecke TM-TMW	N																												
		T																												
		dghd					Fr 21 - Mo 5																							
ESTW-W Maulbronn-West Kz 96		N																												
		T																												
		dghd					Fr 21 - Mo 5																							
	Bf Maulbronn-West	N																												
		T																												
		dghd					Fr 21 - Mo 5																							
	Strecke TMW-RBT	N																												
		T																												
		dghd					Fr 21 - Mo 5																							
	Bf Bretten	N																												
		T																												
		dghd																												

Steuerbezirk	Sperrbereiche	Schichtart (Nacht / Tag / durchg.)	14.09.2026 Mo	15.09.2026 Di	16.09.2026 Mi	17.09.2026 Do	18.09.2026 Fr	19.09.2026 Sa	20.09.2026 So	21.09.2026 Mo	22.09.2026 Di	23.09.2026 Mi	24.09.2026 Do	25.09.2026 Fr	26.09.2026 Sa	27.09.2026 So	28.09.2026 Mo	29.09.2026 Di	30.09.2026 Mi	01.10.2026 Do	02.10.2026 Fr	03.10.2026 Sa	04.10.2026 So	05.10.2026 Mo	06.10.2026 Di	07.10.2026 Mi	08.10.2026 Do	09.10.2026 Fr	10.10.2026 Sa	11.10.2026 So	12.10.2026 Mo	13.10.2026 Di	14.10.2026 Mi	15.10.2026 Do
		Feiertage																				T.d.D.E.												
		KW	KW 38							KW 39							KW 40							KW 41							KW 42			
ESTW-A Illingen Kz 82	Bf Vaihingen (Enz)	N																																
		T																																
		dghd																																
	Strecke TV-TIL	N																																
		T																																
		dghd																																
	Bf Illingen (Württ)	N																																
		T																																
		dghd																																
	Strecke TIL-TM	N																																
		T																																
		dghd																																
ESTW-Z Mühlacker Kz 81		N																																
		T																																
		dghd																																
	Bf Mühlacker	N	N	N	N	N			N	N	N	N	N			N	N	N	N	N														
		T																						T	T	T	T	T			T	T	T	T
		dghd																																
	Strecke TPH-TM	N																																
		T																																
		dghd																																
	Strecke TM-TMW	N																																
		T																																
		dghd																																
ESTW-W Maulbronn-West Kz 96		N																																
		T																																
		dghd																																
	Bf Maulbronn-West	N																																
		T																																
		dghd																																
	Strecke TMW-RBT	N																																
		T																																
		dghd																																
	Bf Bretten	N																																
		T																																
		dghd																																

Zusammenfassung der Sperrpausen je Steuerbezirk

Datum / Tag	17.08.2026 Mo	18.08.2026 Di	19.08.2026 Mi	20.08.2026 Do	21.08.2026 Fr	22.08.2026 Sa	23.08.2026 So	24.08.2026 Mo	25.08.2026 Di	26.08.2026 Mi	27.08.2026 Do	28.08.2026 Fr	29.08.2026 Sa	30.08.2026 So	31.08.2026 Mo	01.09.2026 Di	02.09.2026 Mi	03.09.2026 Do	04.09.2026 Fr	05.09.2026 Sa	06.09.2026 So	07.09.2026 Mo	08.09.2026 Di	09.09.2026 Mi	10.09.2026 Do	11.09.2026 Fr	12.09.2026 Sa	13.09.2026 So
ESTW-A Illingen Kz 82																												
ESTW-Z Mühlacker Kz 81																												
ESTW-W Maulbronn-West Kz 96																												

Datum / Tag	14.09.2026 Mo	15.09.2026 Di	16.09.2026 Mi	17.09.2026 Do	18.09.2026 Fr	19.09.2026 Sa	20.09.2026 So	21.09.2026 Mo	22.09.2026 Di	23.09.2026 Mi	24.09.2026 Do	25.09.2026 Fr	26.09.2026 Sa	27.09.2026 So	28.09.2026 Mo	29.09.2026 Di	30.09.2026 Mi	01.10.2026 Do	02.10.2026 Fr	03.10.2026 Sa	04.10.2026 So	05.10.2026 Mo	06.10.2026 Di	07.10.2026 Mi	08.10.2026 Do	09.10.2026 Fr	10.10.2026 Sa	11.10.2026 So	12.10.2026 Mo	13.10.2026 Di	14.10.2026 Mi	15.10.2026 Do
ESTW-A Illingen Kz 82																																
ESTW-Z Mühlacker Kz 81																																
ESTW-W Maulbronn-West Kz 96																																

ESTW Mühlacker

Aufteilung der Sperrpausen 2026-2029 in Steuerbezirke

Steuerbezirk	Sperrbereiche	Schichtart (Nacht / Tag / durchg.)	16.10.2026	17.10.2026	18.10.2026	19.10.2026	20.10.2026	21.10.2026	22.10.2026	23.10.2026	24.10.2026	25.10.2026	26.10.2026	27.10.2026	28.10.2026	29.10.2026
		Jahr														
		Feiertage														
		Ferien BaWü														
		KW				KW 43							KW 44			
		Tag	Fr	Sa	So	Mo	Di	Mi	Do	Fr	Sa	So	Mo	Di	Mi	Do
ESTW-A Illingen Kz 82	Bf Vaihingen (Enz)	N														
		T														
		dghd														
	Strecke TV-TIL	N		N	N						N	N				
		T														
		dghd														
	Bf Illingen (Württ)	N		N	N						N	N				
		T														
		dghd														
	Strecke TIL-TM	N	N	N	N	N	N	N	N	N	N	N	N	N	N	N
		T														
		dghd														
ESTW-Z Mühlacker Kz 81	Strecke TIL-TM	N	N	N	N	N	N	N	N	N	N	N	N	N	N	N
		T														
		dghd														
	Bf Mühlacker	N		N	N						N	N				
		T	T													
		dghd								Fr 21 - Mo 5						
	Strecke TPH-TM	N														
		T														
		dghd														
	Strecke TM-TMW	N														
		T														
		dghd								Fr 21 - Mo 5						
ESTW-W Maulbronn-West Kz 96	Strecke TM-TMW	N														
		T														
		dghd								Fr 21 - Mo 5						
	Bf Maulbronn-West	N														
		T														
		dghd								Fr 21 - Mo 5						
	Strecke TMW-RBT	N														
		T														
		dghd								Fr 21 - Mo 5						
	Bf Bretten	N														
		T														
		dghd														

Steuerbezirk	Sperrbereiche	Schichtart (Nacht / Tag / durchg.)	30.10.2026	31.10.2026	01.11.2026	02.11.2026	03.11.2026	04.11.2026	05.11.2026	06.11.2026	07.11.2026	08.11.2026	09.11.2026	10.11.2026	11.11.2026	12.11.2026
		Jahr														
		Feiertage			Allerh.											
		Ferien BaWü														
		KW				KW 45							KW 46			
		Tag	Fr	Sa	So	Mo	Di	Mi	Do	Fr	Sa	So	Mo	Di	Mi	Do
ESTW-A Illingen Kz 82	Bf Vaihingen (Enz)	N														
		T														
		dghd														
	Strecke TV-TIL	N		N	N						N	N				
		T														
		dghd														
	Bf Illingen (Württ)	N		N	N						N	N				
		T														
		dghd														
	Strecke TIL-TM	N	N	N	N	N	N	N	N	N	N	N	N	N	N	N
		T														
		dghd														
ESTW-Z Mühlacker Kz 81	Strecke TIL-TM	N	N	N	N	N	N	N	N	N	N	N	N	N	N	N
		T														
		dghd														
	Bf Mühlacker	N		N	N						N	N	N	N	N	N
		T														
		dghd														
	Strecke TPH-TM	N														
		T														
		dghd														
	Strecke TM-TMW	N														
		T														
		dghd														
ESTW-W Maulbronn-West Kz 96	Strecke TM-TMW	N														
		T														
		dghd														
	Bf Maulbronn-West	N														
		T														
		dghd														
	Strecke TMW-RBT	N														
		T														
		dghd														
	Bf Bretten	N														
		T														
		dghd														

Steuerbezirk	Sperrbereiche	Schichtart (Nacht / Tag / durchg.)	13.11.2026	14.11.2026	15.11.2026	16.11.2026	17.11.2026	18.11.2026	19.11.2026	20.11.2026	21.11.2026	22.11.2026	23.11.2026	24.11.2026	25.11.2026	26.11.2026
		Jahr														
		Feiertage														
		Ferien BaWü														
		KW				KW 47							KW 48			
		Tag	Fr	Sa	So	Mo	Di	Mi	Do	Fr	Sa	So	Mo	Di	Mi	Do
ESTW-A Illingen Kz 82	Bf Vaihingen (Enz)	N														
		T														
		dghd														
	Strecke TV-TIL	N		N	N						N	N				
		T														
		dghd														
	Bf Illingen (Württ)	N		N	N						N	N				
		T														
		dghd														
	Strecke TIL-TM	N	N	N	N	N	N	N	N	N	N	N	N	N	N	N
		T														
		dghd														
ESTW-Z Mühlacker Kz 81	Strecke TIL-TM	N	N	N	N	N	N	N	N	N	N	N	N	N	N	N
		T														
		dghd														
	Bf Mühlacker	N	N	N	N	N	N	N	N	N	N	N	N	N	N	N
		T														
		dghd														
	Strecke TPH-TM	N														
		T														
		dghd														
	Strecke TM-TMW	N														
		T														
		dghd														
ESTW-W Maulbronn-West Kz 96	Strecke TM-TMW	N														
		T														
		dghd														
	Bf Maulbronn-West	N														
		T														
		dghd														
	Strecke TMW-RBT	N														
		T														
		dghd														
	Bf Bretten	N														
		T														
		dghd														

Steuerbezirk	Sperrbereiche	Schichtart (Nacht / Tag / durchg.)	27.11.2026	28.11.2026	29.11.2026	30.11.2026	01.12.2026	02.12.2026	03.12.2026	04.12.2026	05.12.2026	06.12.2026	07.12.2026	08.12.2026	09.12.2026	10.12.2026
		Jahr														
		Feiertage														
		Ferien BaWü														
		KW				KW 49							KW 50			
		Tag	Fr	Sa	So	Mo	Di	Mi	Do	Fr	Sa	So	Mo	Di	Mi	Do
ESTW-A Illingen Kz 82	Bf Vaihingen (Enz)	N														
		T														
		dghd														
	Strecke TV-TIL	N		N	N						N	N				
		T														
		dghd														
	Bf Illingen (Württ)	N		N	N						N	N				
		T														
		dghd														
	Strecke TIL-TM	N	N	N	N	N	N	N	N	N	N	N	N	N	N	N
		T														
		dghd														
ESTW-Z Mühlacker Kz 81	Strecke TIL-TM	N	N	N	N	N	N	N	N	N	N	N	N	N	N	N
		T														
		dghd														
	Bf Mühlacker	N	N	N	N	N	N	N	N	N	N	N				
		T														
		dghd														
	Strecke TPH-TM	N														
		T														
		dghd														
	Strecke TM-TMW	N														
		T														
		dghd														
ESTW-W Maulbronn-West Kz 96	Strecke TM-TMW	N														
		T														
		dghd														
	Bf Maulbronn-West	N														
		T														
		dghd														
	Strecke TMW-RBT	N														
		T														
		dghd														
	Bf Bretten	N														
		T														
		dghd														

Steuerbezirk	Sperrbereiche	Schichtart (Nacht / Tag / durchg.)	11.12.2026	12.12.2026	13.12.2026	14.12.2026	15.12.2026	16.12.2026	17.12.2026	18.12.2026	19.12.2026	20.12.2026	21.12.2026	22.12.2026	23.12.2026	24.12.2026
		Jahr														
		Feiertage														Weihnachten
		Ferien BaWü														
		KW				KW 51							KW 52			
		Tag	Fr	Sa	So	Mo	Di	Mi	Do	Fr	Sa	So	Mo	Di	Mi	Do
ESTW-A Illingen Kz 82	Bf Vaihingen (Enz)	N														
		T														
		dghd														
	Strecke TV-TIL	N														
		T														
		dghd														
	Bf Illingen (Württ)	N														
		T														
		dghd														
	Strecke TIL-TM	N														
		T														
		dghd														
ESTW-Z Mühlacker Kz 81	Strecke TIL-TM	N														
		T														
		dghd														
	Bf Mühlacker	N														
		T				T	T	T	T	T						
		dghd														
	Strecke TPH-TM	N														
		T														
		dghd														
	Strecke TM-TMW	N														
		T														
		dghd														
ESTW-W Maulbronn-West Kz 96	Strecke TM-TMW	N														
		T														
		dghd														
	Bf Maulbronn-West	N														
		T														
		dghd														
	Strecke TMW-RBT	N														
		T														
		dghd														
	Bf Bretten	N														
		T														
		dghd														

Steuerbezirk	Sperrbereiche	Schichtart (Nacht / Tag / durchg.)	25.12.2026	26.12.2026	27.12.2026	28.12.2026	29.12.2026	30.12.2026	31.12.2026	01.01.2027	02.01.2027	03.01.2027	04.01.2027	05.01.2027	06.01.2027	07.01.2027
		Jahr														
		Feiertage							Silv / Neuj						3 K	
		Ferien BaWü														
		KW				KW 53							KW 01			
		Tag	Fr	Sa	So	Mo	Di	Mi	Do	Fr	Sa	So	Mo	Di	Mi	Do
ESTW-A Illingen Kz 82	Bf Vaihingen (Enz)	N														
		T														
		dghd														
	Strecke TV-TIL	N														
		T														
		dghd														
	Bf Illingen (Württ)	N														
		T														
		dghd														
	Strecke TIL-TM	N														
		T														
		dghd														
ESTW-Z Mühlacker Kz 81	Strecke TIL-TM	N														
		T														
		dghd														
	Bf Mühlacker	N														
		T														
		dghd														
	Strecke TPH-TM	N														
		T														
		dghd														
	Strecke TM-TMW	N														
		T														
		dghd														
ESTW-W Maulbronn-West Kz 96	Strecke TM-TMW	N														
		T														
		dghd														
	Bf Maulbronn-West	N														
		T														
		dghd														
	Strecke TMW-RBT	N														
		T														
		dghd														
	Bf Bretten	N														
		T														
		dghd														

Zusammenfassung der Sperrpausen je Steuerbezirk

Steuerbezirk
ESTW-A Illingen Kz 82
ESTW-Z Mühlacker Kz 81
ESTW-W Maulbronn-West Kz 96

ESTW Mühlacker

Aufteilung der Sperrpausen 2026-2029 in Steuerbezirke

Steuerbezirk	Sperrbereiche	Schichtart (Nacht / Tag / durchg.)
ESTW-A Illingen Kz 82	Bf Vaihingen (Enz)	N
		T
		dghd
	Strecke TV-TIL	N
		T
		dghd
	Bf Illingen (Württ)	N
		T
		dghd
	Strecke TIL-TM	N
		T
		dghd
ESTW-Z Mühlacker Kz 81	Bf Mühlacker	N
		T
		dghd
	Strecke TPH-TM	N
		T
		dghd
	Strecke TM-TMW	N
		T
		dghd
ESTW-W Maulbronn-West Kz 96	Bf Maulbronn-West	N
		T
		dghd
	Strecke TMW-RBT	N
		T
		dghd
	Bf Bretten	N
		T
		dghd

Jahr · Feiertage · Ferien BaWü · KW · Datum · Tag

Ostern

KW 02 · KW 03 · KW 04 · KW 05 · KW 06 · KW 07 · KW 08 · KW 09 · KW 10 · KW 11 · KW 12 · KW 13

Fr., 29.01. 21:00 - Do., 04.02. 05:00

Fr., 22.01. 08:00 - Fr., 29.01. 18:00

Fr., 19.03.27 21:00 - Fr., 14.05.27 05:00

Zusammenfassung der Sperrpausen je Steuerbezirk

Datum · Tag

ESTW-A Illingen Kz 82	
ESTW-Z Mühlacker Kz 81	
ESTW-W Maulbronn-West Kz 96	

ESTW Mühlacker

Aufteilung der Sperrpausen 2026-2029 in Steuerbezirke

Steuerbezirk	Sperrbereiche	Schichtart (Nacht / Tag / durchg.)
ESTW-A Illingen Kz 82	Bf Vaihingen (Enz)	N
		T
		dghd
	Strecke TV-TIL	N
		T
		dghd
	Bf Illingen (Württ)	N
		T
		dghd
	Strecke TIL-TM	N
		T
		dghd
ESTW-Z Mühlacker Kz 81	Bf Mühlacker	N
		T
		dghd
	Strecke TPH-TM	N
		T
		dghd
	Strecke TM-TMW	N
		T
		dghd
ESTW-W Maulbronn-West Kz 96	Bf Maulbronn-West	N
		T
		dghd
	Strecke TMW-RBT	N
		T
		dghd
	Bf Bretten	N
		T
		dghd

Jahr: 2026 | 2027

Feiertage: 1.5. | Chr.H | Pfingsten | Fronl.

Ferien BaWü

KW: KW 14 | KW 15 | KW 16 | KW 17 | KW 18 | KW 19 | KW 20 | KW 21 | KW 22 | KW 23 | KW 24 | KW 25 | KW 26 | KW 27

Datum / Tag: 02.04.2027 Fr – 04.07.2027 So

Zusammenfassung der Sperrpausen je Steuerbezirk

ESTW-A Illingen Kz 82
ESTW-Z Mühlacker Kz 81
ESTW-W Maulbronn-West Kz 96

ESTW Mühlacker

Aufteilung der Sperrpausen 2026-2029 in Steuerbezirke

Steuerbezirk	Sperrbereiche	Schichtart (Nacht / Tag / durchg.)	Mo 8 - Fr 18
ESTW-A Illingen Kz 82	Bf Vaihingen (Enz)	N	
		T	
		dghd	
	Strecke TV-TIL	N	
		T	
		dghd	
	Bf Illingen (Württ)	N	
		T	
		dghd	
	Strecke TIL-TM	N	
		T	
		dghd	
ESTW-Z Mühlacker Kz 81	Bf Mühlacker	N	
		T	
		dghd	
	Strecke TPH-TM	N	
		T	
		dghd	
	Strecke TM-TMW	N	
		T	
		dghd	
ESTW-W Maulbronn-West Kz 96	Bf Maulbronn-West	N	
		T	
		dghd	Mo 8 - Fr 18
	Strecke TMW-RBT	N	
		T	
		dghd	
	Bf Bretten	N	
		T	
		dghd	

Zusammenfassung der Sperrpausen je Steuerbezirk

ESTW-A Illingen Kz 82
ESTW-Z Mühlacker Kz 81
ESTW-W Maulbronn-West Kz 96

ESTW Mühlacker

Aufteilung der Sperrpausen 2026-2029 in Steuerbezirke

Steuerbezirk	Sperrbereiche	Schichtart (Nacht / Tag / durchg.)
ESTW-A Illingen Kz 82	Bf Vaihingen (Enz)	N
		T
		dghd
	Strecke TV-TIL	N
		T
		dghd
	Bf Illingen (Württ)	N
		T
		dghd
	Strecke TIL-TM	N
		T
		dghd
ESTW-Z Mühlacker Kz 81	Bf Mühlacker	N
		T
		dghd
	Strecke TPH-TM	N
		T
		dghd
	Strecke TM-TMW	N
		T
		dghd
ESTW-W Maulbronn-West Kz 96	Bf Maulbronn-West	N
		T
		dghd
	Strecke TMW-RBT	N
		T
		dghd
	Bf Bretten	N
		T
		dghd

Zusammenfassung der Sperrpausen je Steuerbezirk

- ESTW-A Illingen Kz 82
- ESTW-Z Mühlacker Kz 81
- ESTW-W Maulbronn-West Kz 96

ESTW Mühlacker

Aufteilung der Sperrpausen 2026-2029 in Steuerbezirke

Steuerbezirk	Sperrbereiche	Schichtart (Nacht / Tag / durchg.)
ESTW-A Illingen Kz 82	Bf Vaihingen (Enz)	N
		T
		dghd
	Strecke TV-TIL	N
		T
		dghd
	Bf Illingen (Württ)	N
		T
		dghd
	Strecke TIL-TM	N
		T
		dghd
ESTW-Z Mühlacker Kz 81	Bf Mühlacker	N
		T
		dghd
	Strecke TPH-TM	N
		T
		dghd
	Strecke TM-TMW	N
		T
		dghd
ESTW-W Maulbronn-West Kz 96	Bf Maulbronn-West	N
		T
		dghd
	Strecke TMW-RBT	N
		T
		dghd
	Bf Bretten	N
		T
		dghd

Jahr
Feiertage
Ferien BaWü
KW
Datum
Tag

KW 03 | KW 04 | KW 05 | KW 06 | KW 07 | KW 08 | KW 09 | KW 10 | KW 11 | KW 12 | KW 13 | KW 14 | KW 15

Datum: 14.01.2026 Fr | 15.01.2026 Sa | 16.01.2026 So | 17.01.2026 Mo | 18.01.2026 Di | 19.01.2026 Mi | 20.01.2026 Do | 21.01.2026 Fr | 22.01.2026 Sa | 23.01.2026 So | 24.01.2026 Mo | 25.01.2026 Di | 26.01.2026 Mi | 27.01.2026 Do | 28.01.2026 Fr | 29.01.2026 Sa | 30.01.2026 So | 31.01.2026 Mo | 01.02.2026 Di | 02.02.2026 Mi | 03.02.2026 Do | 04.02.2026 Fr | 05.02.2026 Sa | 06.02.2026 So | 07.02.2026 Mo | 08.02.2026 Di | 09.02.2026 Mi | 10.02.2026 Do | 11.02.2026 Fr | 12.02.2026 Sa | 13.02.2026 So | 14.02.2026 Mo | 15.02.2026 Di | 16.02.2026 Mi | 17.02.2026 Do | 18.02.2026 Fr | 19.02.2026 Sa | 20.02.2026 So | 21.02.2026 Mo | 22.02.2026 Di | 23.02.2026 Mi | 24.02.2026 Do | 25.02.2026 Fr | 26.02.2026 Sa | 27.02.2026 So | 28.02.2026 Mo | 01.03.2026 Di | 02.03.2026 Mi | 03.03.2026 Do | 04.03.2026 Fr | 05.03.2026 Sa | 06.03.2026 So | 07.03.2026 Mo | 08.03.2026 Di | 09.03.2026 Mi | 10.03.2026 Do | 11.03.2026 Fr | 12.03.2026 Sa | 13.03.2026 So | 14.03.2026 Mo | 15.03.2026 Di | 16.03.2026 Mi | 17.03.2026 Do | 18.03.2026 Fr | 19.03.2026 Sa | 20.03.2026 So | 21.03.2026 Mo | 22.03.2026 Di | 23.03.2026 Mi | 24.03.2026 Do | 25.03.2026 Fr | 26.03.2026 Sa | 27.03.2026 So | 28.03.2026 Mo | 29.03.2026 Di | 30.03.2026 Mi | 31.03.2026 Do | 01.04.2026 Fr | 02.04.2026 Sa | 03.04.2026 So | 04.04.2026 Mo | 05.04.2026 Di | 06.04.2026 Mi | 07.04.2026 Do | 08.04.2026 Fr | 09.04.2026 Sa | 10.04.2026 So | 11.04.2026 Mo | 12.04.2026 Di | 13.04.2026 Mi | 14.04.2026 Do

Zusammenfassung der Sperrpausen je Steuerbezirk

Datum: 14.01.2026 Fr | 15.01.2026 Sa | 16.01.2026 So | 17.01.2026 Mo | 18.01.2026 Di | 19.01.2026 Mi | 20.01.2026 Do | 21.01.2026 Fr | 22.01.2026 Sa | 23.01.2026 So | 24.01.2026 Mo | 25.01.2026 Di | 26.01.2026 Mi | 27.01.2026 Do | 28.01.2026 Fr | 29.01.2026 Sa | 30.01.2026 So | 31.01.2026 Mo | 01.02.2026 Di | 02.02.2026 Mi | 03.02.2026 Do | 04.02.2026 Fr | 05.02.2026 Sa | 06.02.2026 So | 07.02.2026 Mo | 08.02.2026 Di | 09.02.2026 Mi | 10.02.2026 Do | 11.02.2026 Fr | 12.02.2026 Sa | 13.02.2026 So | 14.02.2026 Mo | 15.02.2026 Di | 16.02.2026 Mi | 17.02.2026 Do | 18.02.2026 Fr | 19.02.2026 Sa | 20.02.2026 So | 21.02.2026 Mo | 22.02.2026 Di | 23.02.2026 Mi | 24.02.2026 Do | 25.02.2026 Fr | 26.02.2026 Sa | 27.02.2026 So | 28.02.2026 Mo | 01.03.2026 Di | 02.03.2026 Mi | 03.03.2026 Do | 04.03.2026 Fr | 05.03.2026 Sa | 06.03.2026 So | 07.03.2026 Mo | 08.03.2026 Di | 09.03.2026 Mi | 10.03.2026 Do | 11.03.2026 Fr | 12.03.2026 Sa | 13.03.2026 So | 14.03.2026 Mo | 15.03.2026 Di | 16.03.2026 Mi | 17.03.2026 Do | 18.03.2026 Fr | 19.03.2026 Sa | 20.03.2026 So | 21.03.2026 Mo | 22.03.2026 Di | 23.03.2026 Mi | 24.03.2026 Do | 25.03.2026 Fr | 26.03.2026 Sa | 27.03.2026 So | 28.03.2026 Mo | 29.03.2026 Di | 30.03.2026 Mi | 31.03.2026 Do | 01.04.2026 Fr | 02.04.2026 Sa | 03.04.2026 So | 04.04.2026 Mo | 05.04.2026 Di | 06.04.2026 Mi | 07.04.2026 Do | 08.04.2026 Fr | 09.04.2026 Sa | 10.04.2026 So | 11.04.2026 Mo | 12.04.2026 Di | 13.04.2026 Mi | 14.04.2026 Do

ESTW-A Illingen Kz 82	
ESTW-Z Mühlacker Kz 81	
ESTW-W Maulbronn-West Kz 96	

ESTW Mühlacker

Aufteilung der Sperrpausen 2026-2029 in Steuerbezirke

Steuerbezirk	Sperrbereiche	Schichtart (Nacht / Tag / durchg.)
ESTW-A Illingen Kz 82	Bf Vaihingen (Enz)	N
		T
		dghd
	Strecke TV-TIL	N
		T
		dghd
	Bf Illingen (Württ)	N
		T
		dghd
	Strecke TIL-TM	N
		T
		dghd
ESTW-Z Mühlacker Kz 81	Bf Mühlacker	N
		T
		dghd
	Strecke TPH-TM	N
		T
		dghd
	Strecke TM-TMW	N
		T
		dghd
ESTW-W Maulbronn-West Kz 96	Bf Maulbronn-West	N
		T
		dghd
	Strecke TMW-RBT	N
		T
		dghd
	Bf Bretten	N
		T
		dghd

Jahr: 2026

Feiertage: Ostern; 1.5.; CH; Pfingsten; FL

Ferien BaWü: KF; OM

KW: KW 16 – KW 17 – KW 18 – KW 19 – KW 20 – KW 21 – KW 22 – KW 23 – KW 24 – KW 25

Datum / Tag: 14.04.2026 Fr – 25.06.2026 Do

Zusammenfassung der Sperrpausen je Steuerbezirk

	Datum / Tag
ESTW-A Illingen Kz 82	14.04.2026 Fr – 16.06.2026 Di
ESTW-Z Mühlacker Kz 81	14.04.2026 Fr – 25.06.2026 Do
ESTW-W Maulbronn-West Kz 96	14.04.2026 Fr – 25.06.2026 Do

ESTW Mühlacker

Aufteilung der Sperrpausen 2026-2029 in Steuerbezirke

		Datum	24.06.2028	25.06.2028	26.06.2028	27.06.2028	28.06.2028	29.06.2028	30.06.2028	01.07.2028	02.07.2028	03.07.2028	04.07.2028	05.07.2028	06.07.2028	07.07.2028	08.07.2028	09.07.2028	10.07.2028	11.07.2028	12.07.2028	13.07.2028	14.07.2028	15.07.2028	16.07.2028	17.07.2028	18.07.2028	19.07.2028	20.07.2028	21.07.2028	22.07.2028	23.07.2028	24.07.2028	25.07.2028	26.07.2028	27.07.2028	28.07.2028	29.07.2028	30.07.2028	31.07.2028	01.08.2028	02.08.2028	03.08.2028	04.08.2028	05.08.2028	06.08.2028	07.08.2028	08.08.2028	09.08.2028	10.08.2028	11.08.2028	12.08.2028	13.08.2028	14.08.2028	15.08.2028	16.08.2028	17.08.2028	18.08.2028	19.08.2028	20.08.2028	21.08.2028	22.08.2028	23.08.2028	24.08.2028	25.08.2028	26.08.2028	27.08.2028	28.08.2028	29.08.2028	30.08.2028	31.08.2028	01.09.2028	02.09.2028	03.09.2028	04.09.2028	05.09.2028	06.09.2028	07.09.2028	08.09.2028	09.09.2028	10.09.2028	11.09.2028	12.09.2028	13.09.2028	14.09.2028
		Tag	Sa	So	Mo	Di	Mi	Do	Fr	Sa	So	Mo	Di	Mi	Do	Fr	Sa	So	Mo	Di	Mi	Do	Fr	Sa	So	Mo	Di	Mi	Do	Fr	Sa	So	Mo	Di	Mi	Do	Fr	Sa	So	Mo	Di	Mi	Do	Fr	Sa	So	Mo	Di	Mi	Do	Fr	Sa	So	Mo	Di	Mi	Do	Fr	Sa	So	Mo	Di	Mi	Do	Fr	Sa	So	Mo	Di	Mi	Do	Fr	Sa	So	Mo	Di	Mi	Do	Fr	Sa	So	Mo	Di	Mi	Do
		Jahr																																																																																			
		Feiertage																																																																																			
		Ferien BaWü																																																																																			
		KW			KW 26							KW 27							KW 28							KW 29							KW 30							KW 31							KW 32							KW 33							KW 34							KW 35							KW 36							KW 3			
Steuerbezirk	Sperrbereiche	Schichtart (Nacht / Tag / durchg.)																																																																																			
ESTW-A Illingen Kz 82	Bf Vaihingen (Enz)	N																																																																																			
		T																																																																																			
		dghd																																																																																			
	Strecke TV-TIL	N																																																																																				
		T																																																																																			
		dghd																																																																																			
	Bf Illingen (Württ)	N																																																																																				
		T																																																																																			
		dghd																																																																																				
	Strecke TIL-TM	N																																																																																				
		T																																																																																			
		dghd																																																																																			
ESTW-Z Mühlacker Kz 81		N																																																																																			
		T																																																																																			
		dghd																																																																																			
	Bf Mühlacker	N		N	N	N	N	N			N	N	N	N	N			N	N	N	N	N																																																N	N	N	N	N			N	N	N	N	N			N	N	N	N	N
		T																								T	T	T	T	T			T	T	T	T	T			T	T	T	T	T			T	T	T	T	T			T	T	T	T	T			T	T	T	T	T																				
		dghd																																																																																					
	Strecke TPH-TM	N																																																																																			
		T																																																																																				
		dghd																																																																																				
	Strecke TM-TMW	N																																																																																			
		T																																																																																				
		dghd																																																																																				
ESTW-W Maulbronn-West Kz 96		N																																																																																				
		T																																																																																				
		dghd																																																																																				
	Bf Maulbronn-West	N																																																																																				
		T																																																																																					
		dghd			Mo 8 - Fr 18							Mo 8 - Fr 18							Mo 8 - Fr 18																																																										Mo 8 - Fr 18							Mo 8 - Fr 18							Mo 8 - Fr 18			
	Strecke TMW-RBT	N																																																																																				
		T																																																																																					
		dghd																																																																																					
	Bf Bretten	N																																																																																				
		T																																																																																					
		dghd																																																																																					

Zusammenfassung der Sperrpausen je Steuerbezirk	Datum	24.06.2028	25.06.2028	26.06.2028	27.06.2028	28.06.2028	29.06.2028	30.06.2028	01.07.2028	02.07.2028	03.07.2028	04.07.2028	05.07.2028	06.07.2028	07.07.2028	08.07.2028	09.07.2028	10.07.2028	11.07.2028	12.07.2028	13.07.2028	14.07.2028	15.07.2028	16.07.2028	17.07.2028	18.07.2028	19.07.2028	20.07.2028	21.07.2028	22.07.2028	23.07.2028	24.07.2028	25.07.2028	26.07.2028	27.07.2028	28.07.2028	29.07.2028	30.07.2028	31.07.2028	01.08.2028	02.08.2028	03.08.2028	04.08.2028	05.08.2028	06.08.2028	07.08.2028	08.08.2028	09.08.2028	10.08.2028	11.08.2028	12.08.2028	13.08.2028	14.08.2028	15.08.2028	16.08.2028	17.08.2028	18.08.2028	19.08.2028	20.08.2028	21.08.2028	22.08.2028	23.08.2028	24.08.2028	25.08.2028	26.08.2028	27.08.2028	28.08.2028	29.08.2028	30.08.2028	31.08.2028	01.09.2028	02.09.2028	03.09.2028	04.09.2028	05.09.2028	06.09.2028	07.09.2028	08.09.2028	09.09.2028	10.09.2028	11.09.2028	12.09.2028	13.09.2028	14.09.2028
	Tag	Sa	So	Mo	Di	Mi	Do	Fr	Sa	So	Mo	Di	Mi	Do	Fr	Sa	So	Mo	Di	Mi	Do	Fr	Sa	So	Mo	Di	Mi	Do	Fr	Sa	So	Mo	Di	Mi	Do	Fr	Sa	So	Mo	Di	Mi	Do	Fr	Sa	So	Mo	Di	Mi	Do	Fr	Sa	So	Mo	Di	Mi	Do	Fr	Sa	So	Mo	Di	Mi	Do	Fr	Sa	So	Mo	Di	Mi	Do	Fr	Sa	So	Mo	Di	Mi	Do	Fr	Sa	So	Mo	Di	Mi	Do
ESTW-A Illingen Kz 82																																																																																										
ESTW-Z Mühlacker Kz 81																																																																																									
ESTW-W Maulbronn-West Kz 96																																																																																									

ESTW Mühlacker

Aufteilung der Sperrpausen 2026-2029 in Steuerbezirke

Jahr | Feiertage | Ferien BaWü | KW | Datum | Tag

Schichtart (Nacht / Tag / durchg.)

Steuerbezirk	Sperrbereiche	
ESTW-A Illingen Kz 82	Bf Vaihingen (Enz)	N / T / dghd
	Strecke TV-TIL	N / T / dghd
	Bf Illingen (Württ)	N / T / dghd
	Strecke TIL-TM	N / T / dghd
ESTW-Z Mühlacker Kz 81	Bf Mühlacker	N / T / dghd
	Strecke TPH-TM	N / T / dghd
	Strecke TM-TMW	N / T / dghd
ESTW-W Maulbronn-West Kz 96	Bf Maulbronn-West	N / T / dghd
	Strecke TMW-RBT	N / T / dghd
	Bf Bretten	N / T / dghd

Zusammenfassung der Sperrpausen je Steuerbezirk

Datum | Tag

ESTW-A Illingen Kz 82	
ESTW-Z Mühlacker Kz 81	
ESTW-W Maulbronn-West Kz 96	

ESTW Mühlacker

Aufteilung der Sperrpausen 2026-2029 in Steuerbezirke

Jahr | Feiertage | Ferien BaWü | KW | Datum | Tag

Weihnachten | Silv. | NJ | 3 K

KW 48 | KW 49 | KW 50 | KW 51 | KW 52 | KW 01 | KW 02 | KW 03 | KW 04 | KW 05 | KW 06 | KW 07 | KW 08 | KW 09 | KW 1

Steuerbezirk	Sperrbereiche	Schichtart (Nacht / Tag / durchg.)
ESTW-A Illingen Kz 82	Bf Vaihingen (Enz)	N
		T
		dghd
	Strecke TV-TIL	N
		T
		dghd
	Bf Illingen (Württ)	N
		T
		dghd
	Strecke TIL-TM	N
		T
		dghd
ESTW-Z Mühlacker Kz 81	Bf Mühlacker	N
		T
		dghd
	Strecke TPH-TM	N
		T
		dghd
	Strecke TM-TMW	N
		T
		dghd
ESTW-W Maulbronn-West Kz 96	Bf Maulbronn-West	N
		T
		dghd
	Strecke TMW-RBT	N
		T
		dghd
	Bf Bretten	N
		T
		dghd

Zusammenfassung der Sperrpausen je Steuerbezirk

Datum | Tag

ESTW-A Illingen Kz 82
ESTW-Z Mühlacker Kz 81
ESTW-W Maulbronn-West Kz 96

ESTW Mühlacker

Aufteilung der Sperrpausen 2026-2029 in Steuerbezirke

Steuerbezirk	Sperrbereiche	Schichtart (Nacht / Tag / durchg.)
ESTW-A Illingen Kz 82	Bf Vaihingen (Enz)	N
		T
		dghd
	Strecke TV-TIL	N
		T
		dghd
	Bf Illingen (Württ)	N
		T
		dghd
	Strecke TIL-TM	N
		T
		dghd
ESTW-Z Mühlacker Kz 81	Bf Mühlacker	N
		T
		dghd
	Strecke TPH-TM	N
		T
		dghd
	Strecke TM-TMW	N
		T
		dghd
ESTW-W Maulbronn-West Kz 96	Bf Maulbronn-West	N
		T
		dghd
	Strecke TMW-RBT	N
		T
		dghd
	Bf Bretten	N
		T
		dghd

Jahr

Feiertage: Ostern (KF, OM), 1.5., CH, Pfingsten, FL

Ferien BaWü

KW: KW 11 … KW 24 … KW 25

Datum / Tag

Zusammenfassung der Sperrpausen je Steuerbezirk

Datum / Tag
ESTW-A Illingen Kz 82
ESTW-Z Mühlacker Kz 81
ESTW-W Maulbronn-West Kz 96

ESTW Mühlacker

Aufteilung der Sperrpausen 2026-2029 in Steuerbezirke

Steuerbezirk	Sperrbereiche	Schichtart (Nacht / Tag / durchg.)
ESTW-A Illingen Kz 82	Bf Vaihingen (Enz)	N
		T
		dghd
	Strecke TV-TIL	N
		T
		dghd
	Bf Illingen (Württ)	N
		T
		dghd
	Strecke TIL-TM	N
		T
		dghd
ESTW-Z Mühlacker Kz 81		N
		T
		dghd
	Bf Mühlacker	N
		T
		dghd
	Strecke TPH-TM	N
		T
		dghd
	Strecke TM-TMW	N
		T
		dghd
ESTW-W Maulbronn-West Kz 96	Bf Maulbronn-West	N
		T
		dghd
	Strecke TMW-RBT	N
		T
		dghd
	Bf Bretten	N
		T
		dghd

Jahr
Feiertage
Ferien BaWü
KW 26 | KW 27 | KW 28 | KW 29 | KW 30 | KW 31 | KW 32 | KW 33 | KW 34 | KW 35 | KW 36 | KW 37
Datum
Tag

Fr 22.05.2026 | Sa 23.05.2026 | So 24.05.2026 | Mo 25.05.2026 | Di 26.05.2026 | Mi 27.05.2026 | Do 28.05.2026 | Fr 29.05.2026 | Sa 30.05.2026 | So 31.05.2026 | Mo 01.06.2026 | Di 02.06.2026 | Mi 03.06.2026 | Do 04.06.2026 | Fr 05.06.2026 | Sa 06.06.2026 | So 07.06.2026 | Mo 08.06.2026 | Di 09.06.2026 | Mi 10.06.2026 | Do 11.06.2026 | Fr 12.06.2026 | Sa 13.06.2026 | So 14.06.2026 | Mo 15.06.2026 | Di 16.06.2026 | Mi 17.06.2026 | Do 18.06.2026 | Fr 19.06.2026 | Sa 20.06.2026 | So 21.06.2026 | Mo 22.06.2026 | Di 23.06.2026 | Mi 24.06.2026 | Do 25.06.2026 | Fr 26.06.2026 | Sa 27.06.2026 | So 28.06.2026 | Mo 29.06.2026 | Di 30.06.2026 | Mi 01.07.2026 | Do 02.07.2026 | Fr 03.07.2026 | Sa 04.07.2026 | So 05.07.2026 | Mo 06.07.2026 | Di 07.07.2026 | Mi 08.07.2026 | Do 09.07.2026 | Fr 10.07.2026 | Sa 11.07.2026 | So 12.07.2026 | Mo 13.07.2026 | Di 14.07.2026 | Mi 15.07.2026 | Do 16.07.2026 | Fr 17.07.2026 | Sa 18.07.2026 | So 19.07.2026 | Mo 20.07.2026 | Di 21.07.2026 | Mi 22.07.2026 | Do 23.07.2026 | Fr 24.07.2026 | Sa 25.07.2026 | So 26.07.2026 | Mo 27.07.2026 | Di 28.07.2026 | Mi 29.07.2026 | Do 30.07.2026 | Fr 31.07.2026 | Sa 01.08.2026 | So 02.08.2026 | Mo 03.08.2026 | Di 04.08.2026 | Mi 05.08.2026 | Do 06.08.2026 | Fr 07.08.2026 | Sa 08.08.2026 | So 09.08.2026 | Mo 10.08.2026 | Di 11.08.2026 | Mi 12.08.2026 | Do 13.08.2026 | Fr 14.08.2026 | Sa 15.08.2026 | So 16.08.2026 | Mo 17.08.2026 | Di 18.08.2026 | Mi 19.08.2026 | Do 20.08.2026 | Fr 21.08.2026 | Sa 22.08.2026 | So 23.08.2026 | Mo 24.08.2026 | Di 25.08.2026 | Mi 26.08.2026 | Do 27.08.2026 | Fr 28.08.2026 | Sa 29.08.2026 | So 30.08.2026 | Mo 31.08.2026 | Di 01.09.2026 | Mi 02.09.2026 | Do 03.09.2026 | Fr 04.09.2026 | Sa 05.09.2026 | So 06.09.2026 | Mo 07.09.2026 | Di 08.09.2026 | Mi 09.09.2026 | Do 10.09.2026 | Fr 11.09.2026 | Sa 12.09.2026 | So 13.09.2026 | Mo 14.09.2026 | Di 15.09.2026 | Mi 16.09.2026 | Do 17.09.2026 | Fr 18.09.2026 | Sa 19.09.2026 | So 20.09.2026 | Mo 21.09.2026 | Di 22.09.2026 | Mi 23.09.2026 | Do 24.09.2026 | Fr 25.09.2026 | Sa 26.09.2026 | So 27.09.2026 | Mo 28.09.2026 | Di 29.09.2026 | Mi 30.09.2026 | Do 01.10.2026 | Fr 02.10.2026 | Sa 03.10.2026 | So 04.10.2026 | Mo 05.10.2026 | Di 06.10.2026 | Mi 07.10.2026 | Do 08.10.2026 | Fr 09.10.2026 | Sa 10.10.2026 | So 11.10.2026 | Mo 12.10.2026 | Di 13.10.2026 | Mi 14.10.2026 | Do 15.10.2026 | Fr 16.10.2026 | Sa 17.10.2026 | So 18.10.2026 | Mo 19.10.2026 | Di 20.10.2026 | Mi 21.10.2026 | Do 22.10.2026 | Fr 23.10.2026 | Sa 24.10.2026 | So 25.10.2026 | Mo 26.10.2026 | Di 27.10.2026 | Mi 28.10.2026 | Do 29.10.2026 | Fr 30.10.2026 | Sa 31.10.2026 | So 01.11.2026 | Mo 02.11.2026 | Di 03.11.2026 | Mi 04.11.2026 | Do 05.11.2026 | Fr 06.11.2026 | Sa 07.11.2026 | So 08.11.2026

Fr 21:00 - Fr 21:00 | Sa 21:00 - Fr 21:00 | So 21:00 - Fr 21:00

Zusammenfassung der Sperrpausen je Steuerbezirk

	Datum
ESTW-A Illingen Kz 82	
ESTW-Z Mühlacker Kz 81	
ESTW-W Maulbronn-West Kz 96	

ESTW Mühlacker

Aufteilung der Sperrpausen 2026-2029 in Steuerbezirke

Steuerbezirk	Sperrbereiche	Schichtart (Nacht / Tag / durchg.)	Sperrpausen
ESTW-A Illingen Kz 82	Bf Vaihingen (Enz)	N	
		T	
		dghd	14.09.29 21:00 - 01.10.29 05:00 (IBN ESTW TM)
	Strecke TV-TIL	N	
		T	
		dghd	14.09.29 21:00 - 01.10.29 05:00 (IBN ESTW TM)
	Bf Illingen (Württ)	N	
		T	
		dghd	14.09.29 21:00 - 01.10.29 05:00 (IBN ESTW TM)
	Strecke TIL-TM	N	
		T	
		dghd	14.09.29 21:00 - 01.10.29 05:00 (IBN ESTW TM)
ESTW-Z Mühlacker Kz 81	Bf Mühlacker	N	
		T	
		dghd	14.09.29 21:00 - 08.10.29 05:00 (IBN ESTW TM - T2)
	Strecke TPH-TM	N	
		T	
		dghd	14.09.29 21:00 - 01.10.29 05:00 (IBN ESTW TM)
	Strecke TM-TMW	N	
		T	
		dghd	14.09.29 21:00 - 08.10.29 05:00 (IBN ESTW TM - T2)
ESTW-W Maulbronn-West Kz 96	Bf Maulbronn-West	N	
		T	
		dghd	14.09.29 21:00 - 08.10.29 05:00 (IBN ESTW TM - T2)
	Strecke TMW-RBT	N	
		T	
		dghd	14.09.29 21:00 - 08.10.29 05:00 (IBN ESTW TM - T2)
	Bf Bretten	N	
		T	
		dghd	

Jahr: 2029

Feiertage: TdDE (03.10.2029), AH (31.10.2029)

Ferien BaWü:

KW: KW 38 | KW 39 | KW 40 | KW 41 | KW 42 | KW 43 | KW 44 | KW 45 | KW 46 | KW 47 | KW 48 | KW 49

Datum / Tag: 14.09.2029 Fr – 30.12.2029 So

Schichtart (Nacht / Tag / durchg.): N | T | dghd

Zusammenfassung der Sperrpausen je Steuerbezirk

ESTW-A Illingen Kz 82	14.09.29 21:00 - 01.10.29 05:00 (IBN ESTW TM)
ESTW-Z Mühlacker Kz 81	14.09.29 21:00 - 08.10.29 05:00 (IBN ESTW TM - T2)
ESTW-W Maulbronn-West Kz 96	14.09.29 21:00 - 08.10.29 05:00 (IBN ESTW TM - T2)

Sportplatzbelegung Mühlacker (0 03329/3000)

2026

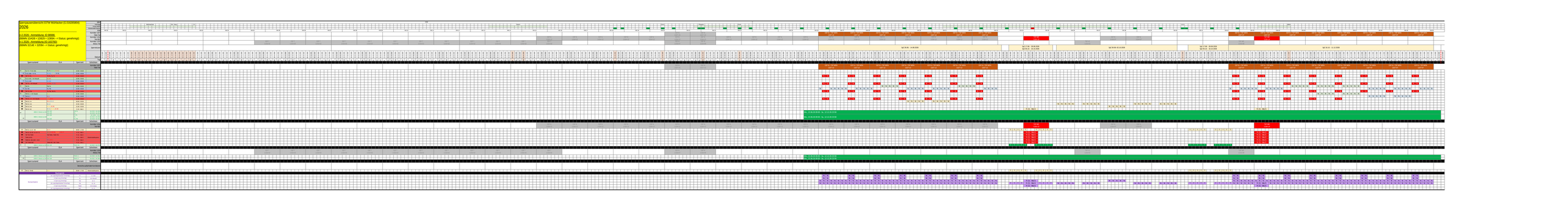

Sperrpausenübersicht ESTW Mühlacker (G.016265804)

2027

----

n-2 2027 - Anmeldung: ID 254621 --> Status: genehmigt

BBMN 3D5E8 --> Status: KFB Bearbeitung

BBMN 3FE17 --> Status: KFB Bearbeitung

BBMN 3FF60 --> Status: genehmigt

BBMN 3FF80 --> Status: KFB Bearbeitung

				Jahr																																																				
				Feiertage														Weihnachten							Silv / Neuj						3 K																													
				Ferien BaWü														🟩	🟩	🟩	🟩	🟩	🟩	🟩	🟩	🟩	🟩	🟩	🟩	🟩	🟩	🟩	🟩	🟩																												
				Klosterstadt-Express																																																								
				KW	KW 50			KW 51							KW 52							KW 53							KW 01							KW 02							KW 03							KW 04							KW 05			
				Korridor 1327 TBM-TM								TSP N 1327-09																												TSP N 1327-10														TSP VZ 1327-07						
				Korridor 1154 TM-RBT																																ESP N 1154-02							ESP N 1154-02							ESP N 1154-02							ESP N 1154-02						
				Korridor 1153 RKDU-TM																																																							
				Sperrskizzen				SpZ 14.12.-18.12.2026																												SpZ 08.01.-12.02.2027																											
				Datum	11.12.2026	12.12.2026	13.12.2026	14.12.2026	15.12.2026	16.12.2026	17.12.2026	18.12.2026	19.12.2026	20.12.2026	21.12.2026	22.12.2026	23.12.2026	24.12.2026	25.12.2026	26.12.2026	27.12.2026	28.12.2026	29.12.2026	30.12.2026	31.12.2026	01.01.2027	02.01.2027	03.01.2027	04.01.2027	05.01.2027	06.01.2027	07.01.2027	08.01.2027	09.01.2027	10.01.2027	11.01.2027	12.01.2027	13.01.2027	14.01.2027	15.01.2027	16.01.2027	17.01.2027	18.01.2027	19.01.2027	20.01.2027	21.01.2027	22.01.2027	23.01.2027	24.01.2027	25.01.2027	26.01.2027	27.01.2027	28.01.2027	29.01.2027	30.01.2027	31.01.2027	01.02.2027	02.02.2027	03.02.2027	04.02.2027
				Tag	Fr	Sa	So	Mo	Di	Mi	Do	Fr	Sa	So	Mo	Di	Mi	Do	Fr	Sa	So	Mo	Di	Mi	Do	Fr	Sa	So	Mo	Di	Mi	Do	Fr	Sa	So	Mo	Di	Mi	Do	Fr	Sa	So	Mo	Di	Mi	Do	Fr	Sa	So	Mo	Di	Mi	Do	Fr	Sa	So	Mo	Di	Mi	Do
Sperrzustand		OLA	Sperrzeit	Schichten																																																						
				Korridor 1327 TBM-TM								TSP N 1327-09																												TSP N 1327-10														TSP VZ 1327-07						
⇦	TIL-TV + TV Gl. 501	TIL-TV, SG 14, SG 412	22:00 - 05:00																																																								
⇨	TV Gl. 508 + TV-TIL	SG 411, SG 13, TV-TIL	22:00 - 05:00																																																								
⬄	TSP TV-TIL	TV-TIL, TIL-TV	21:00 - 05:00																																																								
⇦	TIL Gl. 401 + IAV Mosolf	SG 301	22:00 - 05:00																																																								
⇨	TIL Gl. 402	SG 302	22:00 - 05:00																																																								
⬄	TSP TIL + IAV Mosolf	SG 301, SG 302	21:00 - 05:00																																			N	N	N	N	N	N	N								Fr., 29.01. 21:00 - Do., 04.02. 05:00						
⇦	TM-TIL	TM-TIL	22:00 - 05:00																																																								
⇨	TIL-TM	TIL-TM	22:00 - 05:00																																																								
⬄	TSP TIL-TM	TIL-TM, TM-TIL	21:00 - 05:00																																			N	N	N	N	N	N	N								Fr., 29.01. 21:00 - Do., 04.02. 05:00						
⇦	TM Gl. 1 + IAV Steuler	SG 3	22:30 - 05:00																																																							
⇨	TM Gl. 2	SG 4	22:00 - 05:00																																																								
⬄	TM Gl. 1+2 + IAV Steuler	SG 3, SG 4	21:00 - 05:00																																			N	N	N	N	N	N	N								N	N	N	N	N	N	
⬄	TM Gl. 3-6	SG 13, SG 14, SG 38	23:45 - 05:00																																																								
⇦	4800-2: Schutz-La 120	VzG 140 VzG 130	TM-TIL TIL	km 45,5 - km 40,8 km 40,8 - km 40,2																																																						
⇨	4800-1: Schutz-La 120	VzG 130 VzG 140	TV-TIL TIL TIL-TM	km 140,2 - 141,2 km 40,2 - km 40,8 km 40,8 - km 45,5																																																						
Sperrzustand		OLA	Sperrzeit	Schichten																																																						
				Korridor 1154 TM-RBT																												ESP N 1154-02							ESP N 1154-02							ESP N 1154-02							ESP N 1154-02						
⇨	TM Gl. 32 + Gl. 5+6	SG 12 + angeh. SG 38 (SG 14 bei Bedarf)	22:00 - 05:00																														N	N	N	N	N	N	N	N	N	N	N	N	N	N														
⇦	TM Gl. 31	SG 11	22:30 - 05:00	*Haltausfall v. RBT*																																																						
⇔	TM Gl. 11-14 + 38	SG 17	08:00 - 18:00																																																								
⇦	TM Gl. 31 + 11-14	SG 11, SG 17	22:30 - 05:00	*Haltausfall v. RBT*																																									N	N	N	N	N	N	N	N	N	N	N	N	N	N
⬄	TM Gl. 31+32 +11-14 + 6	SG 12 + SG 38 , SG 11 + SG 17	21:00 - 05:00																																																								
⇨	TM-TMW	TM-TMW	22:00 - 05:00																														N	N	N	N	N	N	N	N	N	N	N	N	N	N														
⇦	TMW-TM	TMW-TM	22:30 - 05:00	*Haltausfall v. RBT*																																									N	N	N	N	N	N	N	N	N	N	N	N	N	N
⬄	TSP TM-TMW	TM-TMW, TMW-TM	21:00 - 05:00																																																								
⇨	TMW Gl. 601+602	SG 2	22:00 - 05:00	*360-Züge-R. v. TM*																																																							
⇦	TMW Gl. 603	SG 1	22:00 - 05:00	*360-Züge-R. v. RBT*																																																							
⇔	TMW (AVG) Gl. 641-645 bis TMBS	---		*Klosterstadtexpress*																																									Fr., 22.01. 08:00 - Fr., 29.01. 18:00													
⬄	TMW Gl. 601-603 + AVG	SG 2, SG 1	21:00 - 05:00																																																								
⇨	TMW-RBT	TMW-RBT	22:00 - 05:00																																																								
⇦	RBT-TMW	RBT-TMW	22:30 - 05:00	*Haltausfall v. RBT*																																																							
⬄	TSP TMW-RBT	TMW-RBT, RBT-TMW	21:00 - 05:00																																																								
⇨	4800-1: Schutz-La 120	VzG 140	TM-TMW	km 47,6 - 51,8																												08.01.27 21:00 - 11.12.27 23:59																											
⇦	4800-2: Schutz-La 120	VzG 140	TMW-TM	km 51,8 - 47,6																												08.01.27 21:00 - 11.12.27 23:59																											
Sperrzustand		OLA	Sperrzeit	Schichten																																																						
				Korridor 1153 RKDU-TM																																																							
⬄	TM Gl. 71+72	SG 2, SG 1																																																									
⬄	TM Gl. 70+80	SG 8																																																									
⬄	TM Gl. 50	SG 7																																																									
⬄	TM Gl. "2 Kr"	SG 402	22:30-05:00																																																								
Sperrzustand		OLA	Sperrzeit	Schichten																																																						
				Bereiche außerhalb Korridoren																																																							
⇔	TM Gl. 70+80	SG 8	08:00 - 18:00	*Klosterstadtexpress*				T	T	T	T	T																								T	T	T	T	T																				
Baulogistik																																																									
Baulogistikgleise		als Logistikgleisbedarf hinterlegt	TV	Gl. 569																																																						
		in Sperrung hinterlegt	TIL	IAV Mosolf																																			N	N	N	N	N	N	N								🟪	🟪	🟪	🟪	🟪	🟪	🟪
		in Sperrung hinterlegt	TM	Gl. 6																														N	N	N	N	N	N	N	N	N	N	N	N	N	N														
		als Logistikgleisbedarf hinterlegt	TM	Gl. 19				🟪	🟪	🟪	🟪	🟪																						🟪	🟪	🟪	🟪	🟪	🟪	🟪	🟪	🟪	🟪	🟪	🟪	🟪	🟪	🟪	🟪	🟪	🟪	🟪	🟪	🟪	🟪	🟪	🟪	🟪	🟪	🟪	🟪
		in Sperrung hinterlegt	TMW	AVG-Gleise																														Zp	Zp	Zp	Zp	Zp	Zp	Zp	Zp	Zp	Zp	Zp	Zp	Zp	Zp	🟪	🟪	🟪	🟪	🟪	🟪	🟪	🟪	Zp	Zp	Zp	Zp	Zp	Zp
		als Logistikgleisbedarf hinterlegt	RBT	Gl. 37																																																							

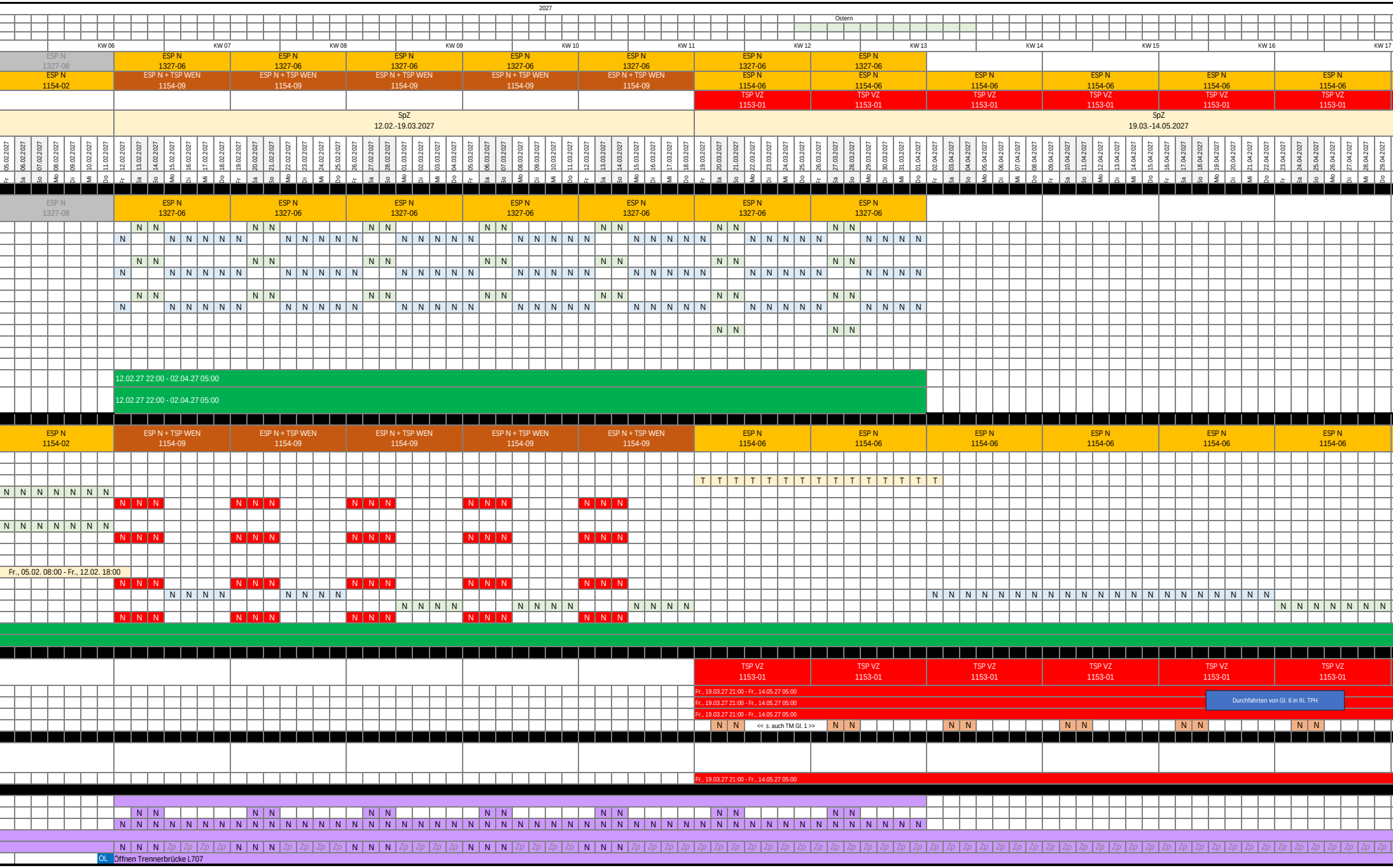

2027

Ostern

KW 06 · KW 07 · KW 08 · KW 09 · KW 10 · KW 11 · KW 12 · KW 13 · KW 14 · KW 15 · KW 16 · KW 17

ESP N 1327-08 · ESP N 1327-06 (KW 07 – KW 13)

ESP N 1154-02 · ESP N + TSP WEN 1154-09 (KW 07 – KW 11) · ESP N 1154-06 (KW 12 – KW 17)

TSP VZ 1153-01 (KW 12 – KW 17)

SpZ 12.02.-19.03.2027

SpZ 19.03.-14.05.2027

Fr 05.02.2027 · Sa 06.02.2027 · So 07.02.2027 · Mo 08.02.2027 · Di 09.02.2027 · Mi 10.02.2027 · Do 11.02.2027 · Fr 12.02.2027 · Sa 13.02.2027 · So 14.02.2027 · Mo 15.02.2027 · Di 16.02.2027 · Mi 17.02.2027 · Do 18.02.2027 · Fr 19.02.2027 · Sa 20.02.2027 · So 21.02.2027 · Mo 22.02.2027 · Di 23.02.2027 · Mi 24.02.2027 · Do 25.02.2027 · Fr 26.02.2027 · Sa 27.02.2027 · So 28.02.2027 · Mo 01.03.2027 · Di 02.03.2027 · Mi 03.03.2027 · Do 04.03.2027 · Fr 05.03.2027 · Sa 06.03.2027 · So 07.03.2027 · Mo 08.03.2027 · Di 09.03.2027 · Mi 10.03.2027 · Do 11.03.2027 · Fr 12.03.2027 · Sa 13.03.2027 · So 14.03.2027 · Mo 15.03.2027 · Di 16.03.2027 · Mi 17.03.2027 · Do 18.03.2027 · Fr 19.03.2027 · Sa 20.03.2027 · So 21.03.2027 · Mo 22.03.2027 · Di 23.03.2027 · Mi 24.03.2027 · Do 25.03.2027 · Fr 26.03.2027 · Sa 27.03.2027 · So 28.03.2027 · Mo 29.03.2027 · Di 30.03.2027 · Mi 31.03.2027 · Do 01.04.2027 · Fr 02.04.2027 · Sa 03.04.2027 · So 04.04.2027 · Mo 05.04.2027 · Di 06.04.2027 · Mi 07.04.2027 · Do 08.04.2027 · Fr 09.04.2027 · Sa 10.04.2027 · So 11.04.2027 · Mo 12.04.2027 · Di 13.04.2027 · Mi 14.04.2027 · Do 15.04.2027 · Fr 16.04.2027 · Sa 17.04.2027 · So 18.04.2027 · Mo 19.04.2027 · Di 20.04.2027 · Mi 21.04.2027 · Do 22.04.2027 · Fr 23.04.2027 · Sa 24.04.2027 · So 25.04.2027 · Mo 26.04.2027 · Di 27.04.2027 · Mi 28.04.2027 · Do 29.04.2027

ESP N 1327-08 · ESP N 1327-06 (KW 07 – KW 13)

12.02.27 22:00 - 02.04.27 05:00

12.02.27 22:00 - 02.04.27 05:00

ESP N 1154-02 · ESP N + TSP WEN 1154-09 (KW 07 – KW 11) · ESP N 1154-06 (KW 12 – KW 17)

Fr., 05.02. 08:00 - Fr., 12.02. 18:00

TSP VZ 1153-01 (KW 12 – KW 17)

Fr., 19.03.27 21:00 - Fr., 14.05.27 05:00

Fr., 19.03.27 21:00 - Fr., 14.05.27 05:00

Durchfahrten von Gl. 6 in Ri. TPH

Fr., 19.03.27 21:00 - Fr., 14.05.27 05:00

<< s. auch TM Gl. 1 >>

Fr., 19.03.27 21:00 - Fr., 14.05.27 05:00

OL Öffnen Trennerbrücke L707

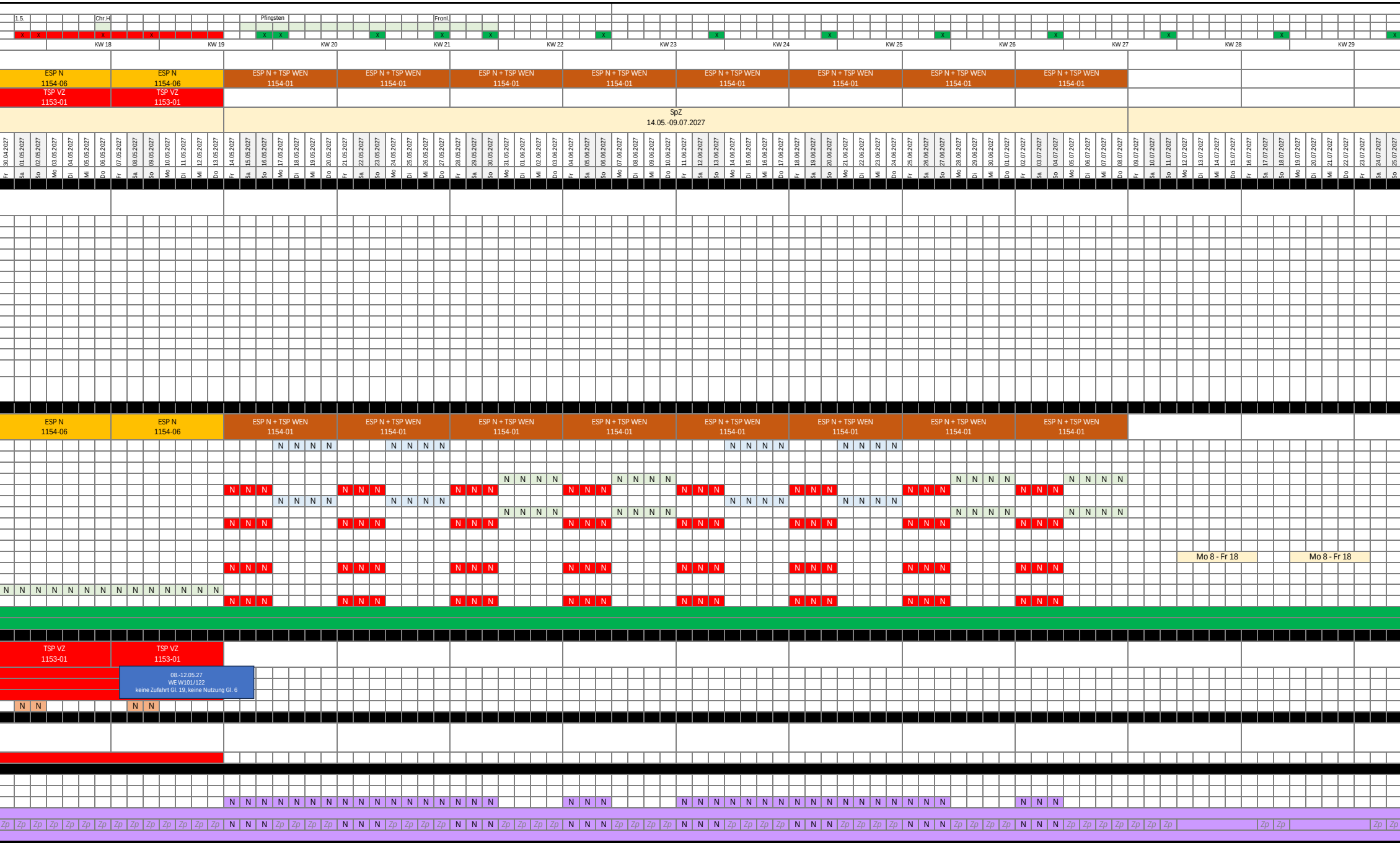

																																																																				T.d.d.E				
						X							X							X							X							X							X							X							X							X							X				
KW 30							KW 31							KW 32							KW 33							KW 34							KW 35							KW 36							KW 37							KW 38							KW 39							KW 40			
																																							ESP N 1327-14							ESP N 1327-14							ESP N 1327-14							ESP N 1327-14							ESP N 1327-14						
																																							ESP N 1154-14							ESP N 1154-14							ESP N 1154-14							ESP N 1154-14							ESP N 1154-14						
SpZ 09.07.-03.09.2027 (ehem. 8-Wo-Container)																																							SpZ 03.09.-22.10.2027																																		
26.07.2027	27.07.2027	28.07.2027	29.07.2027	30.07.2027	31.07.2027	01.08.2027	02.08.2027	03.08.2027	04.08.2027	05.08.2027	06.08.2027	07.08.2027	08.08.2027	09.08.2027	10.08.2027	11.08.2027	12.08.2027	13.08.2027	14.08.2027	15.08.2027	16.08.2027	17.08.2027	18.08.2027	19.08.2027	20.08.2027	21.08.2027	22.08.2027	23.08.2027	24.08.2027	25.08.2027	26.08.2027	27.08.2027	28.08.2027	29.08.2027	30.08.2027	31.08.2027	01.09.2027	02.09.2027	03.09.2027	04.09.2027	05.09.2027	06.09.2027	07.09.2027	08.09.2027	09.09.2027	10.09.2027	11.09.2027	12.09.2027	13.09.2027	14.09.2027	15.09.2027	16.09.2027	17.09.2027	18.09.2027	19.09.2027	20.09.2027	21.09.2027	22.09.2027	23.09.2027	24.09.2027	25.09.2027	26.09.2027	27.09.2027	28.09.2027	29.09.2027	30.09.2027	01.10.2027	02.10.2027	03.10.2027	04.10.2027	05.10.2027	06.10.2027	07.10.2027
Mo	Di	Mi	Do	Fr	Sa	So	Mo	Di	Mi	Do	Fr	Sa	So	Mo	Di	Mi	Do	Fr	Sa	So	Mo	Di	Mi	Do	Fr	Sa	So	Mo	Di	Mi	Do	Fr	Sa	So	Mo	Di	Mi	Do	Fr	Sa	So	Mo	Di	Mi	Do	Fr	Sa	So	Mo	Di	Mi	Do	Fr	Sa	So	Mo	Di	Mi	Do	Fr	Sa	So	Mo	Di	Mi	Do	Fr	Sa	So	Mo	Di	Mi	Do
																																							ESP N 1327-14							ESP N 1327-14							ESP N 1327-14							ESP N 1327-14							ESP N 1327-14						
																																										N	N	N	N	N			N	N	N	N	N			N	N	N	N	N			N	N	N	N	N						
																																								N	N						N	N						N	N						N	N						N	N				
																																										N	N	N	N	N			N	N	N	N	N			N	N	N	N	N			N	N	N	N	N						
																																								N	N						N	N						N	N						N	N						N	N				
																																										N	N	N	N	N			N	N	N	N	N			N	N	N	N	N			N	N	N	N	N						
																										N	N	N	N	N	N	N	N	N	N	N	N	N	N	N																																		N	N	N	N
																																								Sa., 04.09.27 22:00 - 04.10.27 05:00																																		
																																								Sa., 04.09.27 22:00 - 04.10.27 05:00																																		
																																							ESP N 1154-14							ESP N 1154-14							ESP N 1154-14							ESP N 1154-14							ESP N 1154-14						
							T	T	T	T	T			T	T	T	T	T			T	T	T	T	T																																																	
Mo 8 - Fr 18																																																																								
																																																					N	N	N	N	N	N	N	N	N	N	N	N	N	N	N	N	N	N	N	N	N
																																							N	N	N	N	N	N	N	N	N	N	N	N	N	N																						
							~~T~~	~~T~~	~~T~~	~~T~~	~~T~~			~~T~~	~~T~~	~~T~~	~~T~~	~~T~~			~~T~~	~~T~~	~~T~~	~~T~~	~~T~~																																																
																										N	N	N	N	N	N	N	N	N	N	N	N	N	N	N																																		N	N	N	N
					Zp	Zp	Zp	Zp	Zp	Zp	Zp	Zp	Zp	Zp	Zp	Zp	Zp	Zp	Zp	Zp	Zp	Zp	Zp	Zp	Zp	Zp	Zp	Zp	Zp	Zp	Zp	Zp	Zp	Zp	Zp	Zp	Zp	Zp	Zp	Zp	Zp	Zp	Zp	Zp	Zp	Zp	Zp	Zp	Zp	Zp	Zp	Zp	Zp	Zp	Zp	Zp	Zp	Zp	Zp	Zp	Zp	Zp	Zp	Zp	Zp	Zp	Zp	Zp	Zp	Zp	Zp	Zp	Zp	Zp

08.10.2027	09.10.2027	10.10.2027	11.10.2027	12.10.2027	13.10.2027	14.10.2027	15.10.2027	16.10.2027	17.10.2027	18.10.2027	19.10.2027	20.10.2027	21.10.2027	22.10.2027	23.10.2027	24.10.2027	25.10.2027	26.10.2027	27.10.2027	28.10.2027	29.10.2027	30.10.2027	31.10.2027	01.11.2027	02.11.2027	03.11.2027	04.11.2027	05.11.2027	06.11.2027	07.11.2027	08.11.2027	09.11.2027	10.11.2027	11.11.2027	12.11.2027	13.11.2027	14.11.2027	15.11.2027	16.11.2027	17.11.2027	18.11.2027	19.11.2027	20.11.2027	21.11.2027	22.11.2027	23.11.2027	24.11.2027	25.11.2027	26.11.2027	27.11.2027	28.11.2027	29.11.2027	30.11.2027	01.12.2027	02.12.2027	03.12.2027	04.12.2027	05.12.2027	06.12.2027	07.12.2027	08.12.2027	09.12.2027	10.12.2027	11.12.2027	12.12.2027
																								Allerh																																									
		X							X																																																								
			KW 41							KW 42							KW 43							KW 44							KW 45							KW 46							KW 47							KW 48							KW 49						
ESP N 1327-14							ESP N 1327-14																																																											
ESP N 1154-14							ESP N 1154-14							ESP N 1154-14							ESP N 1154-14							ESP N 1154-14							ESP N 1154-14							ESP N 1154-14							ESP N 1154-14							ESP N 1154-14									
													|SpZ 22.10.-11.12.2027|																																																							
Fr	Sa	So	Mo	Di	Mi	Do	Fr	Sa	So	Mo	Di	Mi	Do	Fr	Sa	So	Mo	Di	Mi	Do	Fr	Sa	So	Mo	Di	Mi	Do	Fr	Sa	So	Mo	Di	Mi	Do	Fr	Sa	So	Mo	Di	Mi	Do	Fr	Sa	So	Mo	Di	Mi	Do	Fr	Sa	So	Mo	Di	Mi	Do	Fr	Sa	So	Mo	Di	Mi	Do	Fr	Sa	So
ESP N 1327-14							ESP N 1327-14																																																											
N	N	N	N	N	N	N	N	N	N	N	N	N	N																																																				
ESP N 1154-14							ESP N 1154-14							ESP N 1154-14							ESP N 1154-14							ESP N 1154-14							ESP N 1154-14							ESP N 1154-14							ESP N 1154-14							ESP N 1154-14									
														N	N	N	N	N	N	N	N	N	N	N	N	N	N															N	N	N	N	N	N	N	N	N	N	N	N	N	N	N	N	N	N	N	N	N			
																												N	N	N	N	N	N	N	N	N	N	N	N	N	N																								
														N	N	N	N	N	N	N	N	N	N	N	N	N	N															N	N	N	N	N	N	N	N	N	N	N	N	N	N	N	N	N	N	N	N	N			
																												N	N	N	N	N	N	N	N	N	N	N	N	N	N																								
N	N	N	N	N	N	N	N	N	N	N	N	N	N																																																				
N	N	N	N	N	N	N	N	N	N	N	N	N	N	N	N	N	N	N	N	N	N	N	N	N	N	N	N															N	N	N	N	N	N	N	N	N	N	N	N	N	N	N	N	N	N	N	N	N			
Zp	Zp	Zp	Zp	Zp	Zp	Zp	Zp	Zp	Zp	Zp	Zp	Zp	Zp	Zp	Zp	Zp	Zp	Zp	Zp	Zp	Zp	Zp	Zp	Zp	Zp	Zp	Zp	Zp	Zp	Zp	Zp	Zp	Zp	Zp	Zp	Zp	Zp	Zp	Zp	Zp	Zp	Zp	Zp	Zp	Zp	Zp	Zp	Zp	Zp	Zp	Zp	Zp	Zp	Zp	Zp	Zp	Zp	Zp	Zp	Zp	Zp	Zp	Zp		
25.10.27 10:00-11:00 Schließen Trennerbrücke L707																	OL																																																

Sperrpausenübersicht ESTW Mühlacker (G.016265804)

2028

----

n-2 2028 - Anmeldungen:

ID 469311 (Baulogistik + La):
--> Status: baubetrieblich angemeldet

ID 469044 (14.01.-07.04.28):
--> Status: baubetrieblich angemeldet

ID 452066 (14.04.-15.09.28):
--> Status: baubetrieblich angemeldet

ID 469239 (15.09.-24.11.28):
--> Status: baubetrieblich angemeldet

	Sperrzustand	OLA	Sperrzeit	Schichten
				Korridor 1327 TBM-TM
⇦	TIL-TV + TV Gl. 501	TIL-TV, SG 14, SG 412	22:00 - 05:00	
⇨	TV Gl. 508 + TV-TIL	SG 411, SG 13, TV-TIL	22:00 - 05:00	
⬄	TSP TV-TIL	TV-TIL, TIL-TV	21:00 - 05:00	
⇦	TIL Gl. 401 + IAV Mosolf	SG 301	22:00 - 05:00	
⇨	TIL Gl. 402	SG 302	22:00 - 05:00	
⬄	TSP TIL + IAV Mosolf	SG 301, SG 302	21:00 - 05:00	
⇦	TM-TIL	TM-TIL	22:00 - 05:00	
⇨	TIL-TM	TIL-TM	22:00 - 05:00	
⬄	TSP TIL-TM	TIL-TM, TM-TIL	21:00 - 05:00	
⇦	TM Gl. 1 + IAV Steuler	SG 3	22:30 - 05:00	
⇨	TM Gl. 2	SG 4	22:30 - 05:00	
⬄	TM Gl. 1+2 + IAV Steuler	SG 3, SG 4	21:00 - 05:00	
⬄	TM Gl. 3-6	SG 13, SG 14, SG 38	23:45 - 05:00	
⇦	4800-2: Schutz-La 120	VzG 140 VzG 130	TM-TIL TIL	km 45,5 - km 40,8 km 40,8 - km 40,2
⇨	4800-1: Schutz-La 120	VzG 130 VzG 140	TV-TIL TIL TIL-TM	km 140,2 - 141,2 km 40,2 - km 40,8 km 40,8 - km 45,5
⇦	4200-1: Schutz-La 120	VzG 130	TM Gl. 1	km 38,6 - 39,2
⇨	4200-2: Schutz-La 120	VzG 130	TM Gl. 2	km 39,2 - 38,6
	Sperrzustand	OLA	Sperrzeit	Schichten
				Korridor 1154 TM-RBT
⇨	TM Gl. 32 + Gl. 5+6	SG 12 + angeh. SG 38 + SG 14	22:00 - 05:00	
⇦	TM Gl. 31	SG 11	22:30 - 05:00	*Haltausfall v. RBT*
⇔	TM Gl. 11-14 + 38	SG 17	08:00 - 18:00	
⇦	TM Gl. 31 + 11-14	SG 11, SG 17	22:30 - 05:00	*Haltausfall v. RBT*
⬄	TM Gl. 31+32 +11-14 + 6	SG 12 + SG 38 , SG 11 + SG 17	21:00 - 05:00	
⇨	TM-TMW	TM-TMW	22:00 - 05:00	
⇦	TMW-TM	TMW-TM	22:30 - 05:00	*Haltausfall v. RBT*
⬄	TSP TM-TMW	TM-TMW, TMW-TM	21:00 - 05:00	
⇨	TMW Gl. 601+602	SG 2	22:00 - 05:00	*360-Züge-R. v. TM*
⇦	TMW Gl. 603	SG 1	22:30 - 05:00	*Haltausfall v. RBT*
⇔	TMW (AVG) Gl. 641-645 bis TMBS	---		*Klosterstadtexpress*
⬄	TMW Gl. 601-603 + AVG	SG 2, SG 1	21:00 - 05:00	
⇨	TMW-RBT	TMW-RBT	22:00 - 05:00	
⇦	RBT-TMW	RBT-TMW	22:30 - 05:00	*Haltausfall v. RBT*
⬄	TSP TMW-RBT	TMW-RBT, RBT-TMW	21:00 - 05:00	
⇨	4800-1: Schutz-La 120	VzG 140	TM-TMW	km 47,6 - 51,8
⇦	4800-2: Schutz-La 120	VzG 140	TMW-TM	km 51,8 - 47,6
	Sperrzustand	OLA	Sperrzeit	Schichten
				Korridor 1153 RKDU-TM
⇦	TPH - TM	TPH - TM	22:30 - 05:00	
⇨	TM - TPH	TM - TPH	22:30 - 05:00	
⬄	TSP TPH-TM	TPH-TM + TM-TPH	21:00 - 05:00	
⇦	TM Gl. 72 + 50	SG 1 + SG 7	22:30 - 05:00	
⇨	TM Gl. 71 + 70 + 80	SG 2 + SG 8	22:30 - 05:00	
⬄	TM Gl. 50 + 70-72 + 80	SG 1 + SG 7 + SG 2 + SG 8	21:00 - 05:00	
⬄	TM Gl. 2 "Kr"	SG 402	22:30-05:00	
⇦	4200-1: Schutz-La 120	VzG 140	TPH-TM	km 36,0 - 38,8
⇨	4200-2: Schutz-La 120	VzG 140	TM-TPH	km 38,8 - 36,0
	Sperrzustand	OLA	Sperrzeit	Schichten
				Bereiche außerhalb Korridoren
⇔	TM Gl. 70+80	SG 8	08:00 - 18:00	*Klosterstadtexpress*
	Baulogistik			
	Baulogistikgleise	Logistikgleisbedarf	TV	Gl. 569
		in Sperrung hinterlegt	TIL	IAV Mosolf
		in Sperrung hinterlegt	TM	Gl. 6
		Logistikgleisbedarf	TM	Gl. 19
		in Sperrung hinterlegt	TMW	AVG-Gleise
		Logistikgleisbedarf	RBT	Gl. 37

Datum	10.12.2027	11.12.2027	12.12.2027	13.12.2027	14.12.2027	15.12.2027	16.12.2027	17.12.2027	18.12.2027	19.12.2027	20.12.2027	21.12.2027	22.12.2027	23.12.2027	24.12.2027	25.12.2027	26.12.2027	27.12.2027	28.12.2027	29.12.2027	30.12.2027	31.12.2027	01.01.2028	02.01.2028	03.01.2028	04.01.2028	05.01.2028	06.01.2028	07.01.2028	08.01.2028	09.01.2028	10.01.2028	11.01.2028	12.01.2028	13.01.2028
Tag	Fr	Sa	So	Mo	Di	Mi	Do	Fr	Sa	So	Mo	Di	Mi	Do	Fr	Sa	So	Mo	Di	Mi	Do	Fr	Sa	So	Mo	Di	Mi	Do	Fr	Sa	So	Mo	Di	Mi	Do
Jahr																																			
Feiertage															Weihnachten							Silv.	NJ					3 K							
Ferien BaWü															🟩	🟩	🟩	🟩	🟩	🟩	🟩	🟩	🟩	🟩	🟩	🟩	🟩	🟩	🟩	🟩	🟩				
Klosterstadt-Express																																			
KW	KW 49			KW 50							KW 51							KW 52							KW 01							KW 02			
Anmelde-ID 469311			Teil 1/4: 12.12.27 - 09.12.28: La-Stellen + Baulogistik																																
Anmelde-ID 469044																																			
Anmelde-ID 452066																																			
Anmelde-ID 469239																																			
Korridor 1327 TBM-TM																																			
Korridor 1154 TM-RBT																																			
Korridor 1153 RKDU-TM																																			
Sperrskizzen																																			
Korridor 1327 TBM-TM																																			
TIL-TV + TV Gl. 501																																			
TV Gl. 508 + TV-TIL																																			
TSP TV-TIL																																			
TIL Gl. 401 + IAV Mosolf																																			
TIL Gl. 402																																			
TSP TIL + IAV Mosolf																																			
TM-TIL																																			
TIL-TM																																			
TSP TIL-TM																																			
TM Gl. 1 + IAV Steuler																																			
TM Gl. 2																																			
TM Gl. 1+2 + IAV Steuler																																			
TM Gl. 3-6																																			
4800-2: Schutz-La 120																																			
4800-1: Schutz-La 120																																			
4200-1: Schutz-La 120																																			
4200-2: Schutz-La 120																																			
Korridor 1154 TM-RBT																																			
TM Gl. 32 + Gl. 5+6																																			
TM Gl. 31																																			
TM Gl. 11-14 + 38																																			
TM Gl. 31 + 11-14																																			
TM Gl. 31+32 +11-14 + 6																																			
TM-TMW																																			
TMW-TM																																			
TSP TM-TMW																																			
TMW Gl. 601+602																																			
TMW Gl. 603																																			
TMW (AVG) Gl. 641-645 bis TMBS																																			
TMW Gl. 601-603 + AVG																																			
TMW-RBT																																			
RBT-TMW																																			
TSP TMW-RBT																																			
4800-1: Schutz-La 120			12.12.27 00:00 - 09.12.28 23:59																																
4800-2: Schutz-La 120			12.12.27 00:00 - 09.12.28 23:59																																
Korridor 1153 RKDU-TM																																			
TPH - TM																																			
TM - TPH																																			
TSP TPH-TM																																			
TM Gl. 72 + 50																																			
TM Gl. 71 + 70 + 80																																			
TM Gl. 50 + 70-72 + 80																																			
TM Gl. 2 "Kr"																																			
4200-1: Schutz-La 120																																			
4200-2: Schutz-La 120																																			
Bereiche außerhalb Korridoren																																			
TM Gl. 70+80																																			
TV Gl. 569																																			
TIL IAV Mosolf																																			
TM Gl. 6																																			
TM Gl. 19																																			
TMW AVG-Gleise																																			
RBT Gl. 37																																			

Datum	14.01.2028	15.01.2028	16.01.2028	17.01.2028	18.01.2028	19.01.2028	20.01.2028	21.01.2028	22.01.2028	23.01.2028	24.01.2028	25.01.2028	26.01.2028	27.01.2028	28.01.2028	29.01.2028	30.01.2028	31.01.2028	01.02.2028	02.02.2028	03.02.2028	04.02.2028	05.02.2028	06.02.2028	07.02.2028	08.02.2028	09.02.2028	10.02.2028	11.02.2028	12.02.2028	13.02.2028	14.02.2028	15.02.2028	16.02.2028	17.02.2028
Tag	Fr	Sa	So	Mo	Di	Mi	Do	Fr	Sa	So	Mo	Di	Mi	Do	Fr	Sa	So	Mo	Di	Mi	Do	Fr	Sa	So	Mo	Di	Mi	Do	Fr	Sa	So	Mo	Di	Mi	Do
Jahr																																			
Feiertage																																			
Ferien BaWü																																			
Klosterstadt-Express																																			
KW				KW 03							KW 04							KW 05							KW 06							KW 07			
Anmelde-ID 469311																																			
Anmelde-ID 469044	Teil 2/4: 14.01.-07.04.28																																		
Anmelde-ID 452066																																			
Anmelde-ID 469239																																			
Korridor 1327 TBM-TM																																			
Korridor 1154 TM-RBT	ESP N + TSP WEN 1154-06							ESP N + TSP WEN 1154-06							ESP N + TSP WEN 1154-06							ESP N + TSP WEN 1154-06							ESP N + TSP WEN 1154-06						
Korridor 1153 RKDU-TM																																			
Sperrskizzen	SpZ 14.01.-03.03.28																																		
Korridor 1327 TBM-TM																																			
TIL-TV + TV Gl. 501																																			
TV Gl. 508 + TV-TIL																																			
TSP TV-TIL																																			
TIL Gl. 401 + IAV Mosolf																																			
TIL Gl. 402																																			
TSP TIL + IAV Mosolf																																			
TM-TIL																																			
TIL-TM																																			
TSP TIL-TM																																			
TM Gl. 1 + IAV Steuler																																			
TM Gl. 2																																			
TM Gl. 1+2 + IAV Steuler																																			
TM Gl. 3-6																																			
4800-2: Schutz-La 120																																			
4800-1: Schutz-La 120																																			
4200-1: Schutz-La 120																																			
4200-2: Schutz-La 120																																			
Korridor 1154 TM-RBT	ESP N + TSP WEN 1154-06							ESP N + TSP WEN 1154-06							ESP N + TSP WEN 1154-06							ESP N + TSP WEN 1154-06							ESP N + TSP WEN 1154-06						
TM Gl. 32 + Gl. 5+6				N	N	N	N				N	N	N	N				N	N	N	N														
TM Gl. 31																																			
TM Gl. 11-14 + 38																																			
TM Gl. 31 + 11-14																									N	N	N	N				N	N	N	N
TM Gl. 31+32 +11-14 + 6	N	N	N					N	N	N					N	N	N					N	N	N					N	N	N				
TM-TMW				N	N	N	N				N	N	N	N				N	N	N	N														
TMW-TM																									N	N	N	N				N	N	N	N
TSP TM-TMW	N	N	N					N	N	N					N	N	N					N	N	N					N	N	N				
TMW Gl. 601+602																																			
TMW Gl. 603																									N	N	N	N				N	N	N	N
TMW (AVG) Gl. 641-645 bis TMBS																																			
TMW Gl. 601-603 + AVG	N	N	N					N	N	N					N	N	N					N	N	N					N	N	N				
TMW-RBT																																			
RBT-TMW																									N	N	N	N				N	N	N	N
TSP TMW-RBT	N	N	N					N	N	N					N	N	N					N	N	N					N	N	N				
4800-1: Schutz-La 120																																			
4800-2: Schutz-La 120																																			
Korridor 1153 RKDU-TM																																			
TPH - TM																																			
TM - TPH																																			
TSP TPH-TM																																			
TM Gl. 72 + 50																																			
TM Gl. 71 + 70 + 80																																			
TM Gl. 50 + 70-72 + 80																																			
TM Gl. 2 "Kr"																																			
4200-1: Schutz-La 120																																			
4200-2: Schutz-La 120																																			
Bereiche außerhalb Korridoren																																			
TM Gl. 70+80																																			
TV Gl. 569																																			
TIL IAV Mosolf																																			
TM Gl. 6	N	N	N	N	N	N	N	N	N	N	N	N	N	N	N	N	N	N	N	N	N	N	N	N					N	N	N				
TM Gl. 19	14.01.28 - 09.12.28																																		
TMW AVG-Gleise	N	N	N					N	N	N					N	N	N					N	N	N					N	N	N				
RBT Gl. 37	14.01.28 - 23.06.28																																		

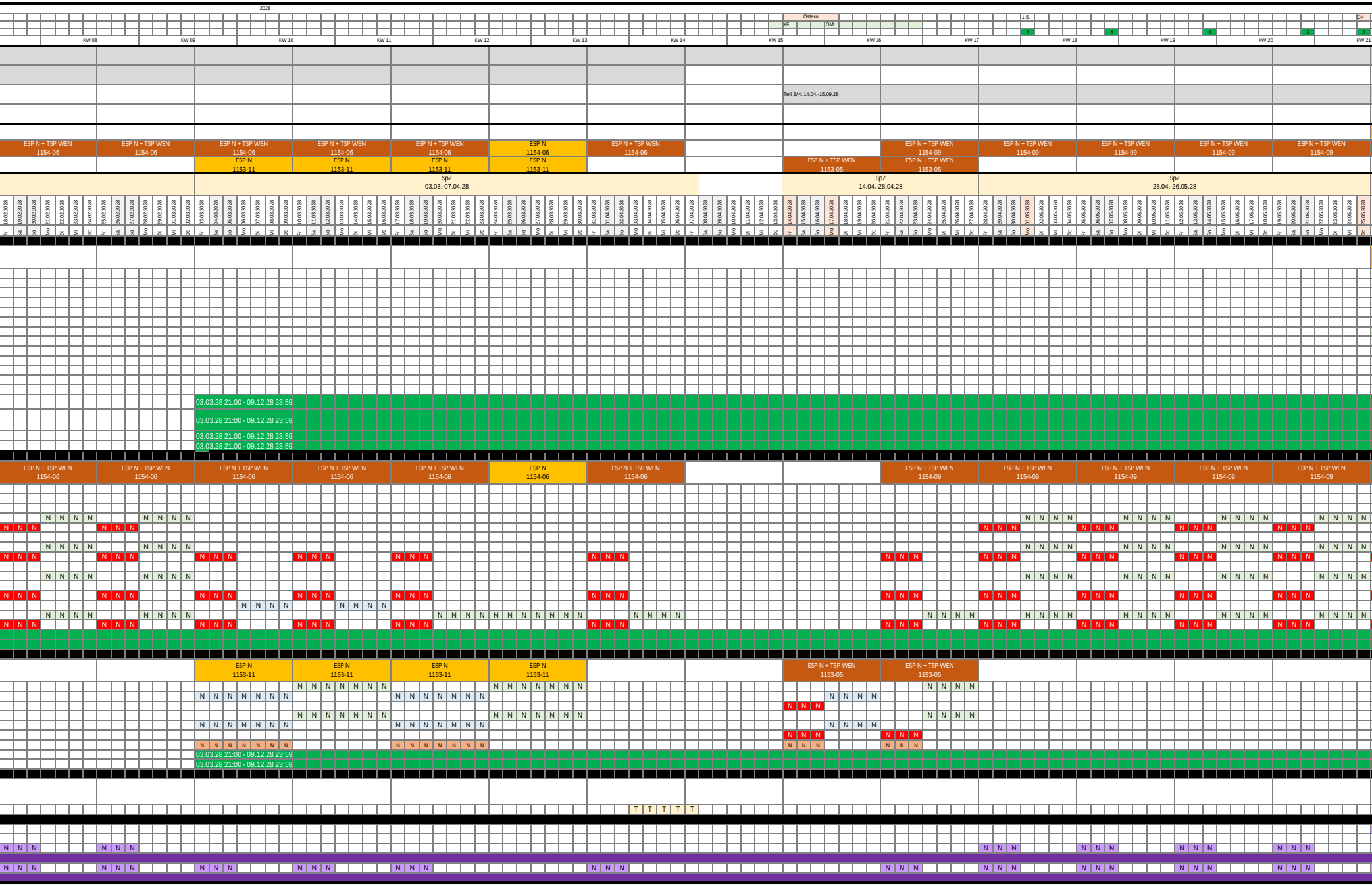

2028

Ostern

KF OM

1.5.

CH

X X X X X

KW 08 | KW 09 | KW 10 | KW 11 | KW 12 | KW 13 | KW 14 | KW 15 | KW 16 | KW 17 | KW 18 | KW 19 | KW 20 | KW 21

Teil 3/4: 14.04.-15.09.28

ESP N + TSP WEN 1154-06 | ESP N + TSP WEN 1154-06 | ESP N + TSP WEN 1154-06 | ESP N + TSP WEN 1154-06 | ESP N + TSP WEN 1154-06 | ESP N 1154-06 | ESP N + TSP WEN 1154-06 | ESP N + TSP WEN 1154-09 | ESP N + TSP WEN 1154-09 | ESP N + TSP WEN 1154-09 | ESP N + TSP WEN 1154-09 | ESP N + TSP WEN 1154-09

ESP N 1153-11 | ESP N 1153-11 | ESP N 1153-11 | ESP N 1153-11 | ESP N + TSP WEN 1153-05 | ESP N + TSP WEN 1153-05

SpZ 03.03.-07.04.28

SpZ 14.04.-28.04.28

SpZ 28.04.-26.05.28

18.02.2028 Fr, 19.02.2028 Sa, 20.02.2028 So, 21.02.2028 Mo, 22.02.2028 Di, 23.02.2028 Mi, 24.02.2028 Do, 25.02.2028 Fr, 26.02.2028 Sa, 27.02.2028 So, 28.02.2028 Mo, 29.02.2028 Di, 01.03.2028 Mi, 02.03.2028 Do, 03.03.2028 Fr, 04.03.2028 Sa, 05.03.2028 So, 06.03.2028 Mo, 07.03.2028 Di, 08.03.2028 Mi, 09.03.2028 Do, 10.03.2028 Fr, 11.03.2028 Sa, 12.03.2028 So, 13.03.2028 Mo, 14.03.2028 Di, 15.03.2028 Mi, 16.03.2028 Do, 17.03.2028 Fr, 18.03.2028 Sa, 19.03.2028 So, 20.03.2028 Mo, 21.03.2028 Di, 22.03.2028 Mi, 23.03.2028 Do, 24.03.2028 Fr, 25.03.2028 Sa, 26.03.2028 So, 27.03.2028 Mo, 28.03.2028 Di, 29.03.2028 Mi, 30.03.2028 Do, 31.03.2028 Fr, 01.04.2028 Sa, 02.04.2028 So, 03.04.2028 Mo, 04.04.2028 Di, 05.04.2028 Mi, 06.04.2028 Do, 07.04.2028 Fr, 08.04.2028 Sa, 09.04.2028 So, 10.04.2028 Mo, 11.04.2028 Di, 12.04.2028 Mi, 13.04.2028 Do, 14.04.2028 Fr, 15.04.2028 Sa, 16.04.2028 So, 17.04.2028 Mo, 18.04.2028 Di, 19.04.2028 Mi, 20.04.2028 Do, 21.04.2028 Fr, 22.04.2028 Sa, 23.04.2028 So, 24.04.2028 Mo, 25.04.2028 Di, 26.04.2028 Mi, 27.04.2028 Do, 28.04.2028 Fr, 29.04.2028 Sa, 30.04.2028 So, 01.05.2028 Mo, 02.05.2028 Di, 03.05.2028 Mi, 04.05.2028 Do, 05.05.2028 Fr, 06.05.2028 Sa, 07.05.2028 So, 08.05.2028 Mo, 09.05.2028 Di, 10.05.2028 Mi, 11.05.2028 Do, 12.05.2028 Fr, 13.05.2028 Sa, 14.05.2028 So, 15.05.2028 Mo, 16.05.2028 Di, 17.05.2028 Mi, 18.05.2028 Do, 19.05.2028 Fr, 20.05.2028 Sa, 21.05.2028 So, 22.05.2028 Mo, 23.05.2028 Di, 24.05.2028 Mi, 25.05.2028 Do

03.03.28 21:00 - 09.12.28 23:59

03.03.28 21:00 - 09.12.28 23:59

03.03.28 21:00 - 09.12.28 23:59

03.03.28 21:00 - 09.12.28 23:59

ESP N + TSP WEN 1154-06 | ESP N + TSP WEN 1154-06 | ESP N + TSP WEN 1154-06 | ESP N + TSP WEN 1154-06 | ESP N + TSP WEN 1154-06 | ESP N 1154-06 | ESP N + TSP WEN 1154-06 | ESP N + TSP WEN 1154-09 | ESP N + TSP WEN 1154-09 | ESP N + TSP WEN 1154-09 | ESP N + TSP WEN 1154-09 | ESP N + TSP WEN 1154-09

ESP N 1153-11 | ESP N 1153-11 | ESP N 1153-11 | ESP N 1153-11 | ESP N + TSP WEN 1153-05 | ESP N + TSP WEN 1153-05

03.03.28 21:00 - 09.12.28 23:59

03.03.28 21:00 - 09.12.28 23:59

T T T T T

									Pfingsten										FL																																																																							
		X							X	X							X				X				X							X							X							X							X							X							X							X							X							X				
			KW 22							KW 23							KW 24							KW 25							KW 26							KW 27							KW 28							KW 29							KW 30							KW 31							KW 32							KW 33							KW 34			
ESP N 1327-05							ESP N 1327-05							ESP N 1327-05							ESP N 1327-05																																																																				
ESP N + TSP WEN 1154-09							ESP N + TSP WEN 1154-09							ESP N + TSP WEN 1154-09							ESP N + TSP WEN 1154-09																																																																				
SpZ 26.05.-24.06.28																													SpZ 25.06.-15.09.28																																																												
26.05.2028	27.05.2028	28.05.2028	29.05.2028	30.05.2028	31.05.2028	01.06.2028	02.06.2028	03.06.2028	04.06.2028	05.06.2028	06.06.2028	07.06.2028	08.06.2028	09.06.2028	10.06.2028	11.06.2028	12.06.2028	13.06.2028	14.06.2028	15.06.2028	16.06.2028	17.06.2028	18.06.2028	19.06.2028	20.06.2028	21.06.2028	22.06.2028	23.06.2028	24.06.2028	25.06.2028	26.06.2028	27.06.2028	28.06.2028	29.06.2028	30.06.2028	01.07.2028	02.07.2028	03.07.2028	04.07.2028	05.07.2028	06.07.2028	07.07.2028	08.07.2028	09.07.2028	10.07.2028	11.07.2028	12.07.2028	13.07.2028	14.07.2028	15.07.2028	16.07.2028	17.07.2028	18.07.2028	19.07.2028	20.07.2028	21.07.2028	22.07.2028	23.07.2028	24.07.2028	25.07.2028	26.07.2028	27.07.2028	28.07.2028	29.07.2028	30.07.2028	31.07.2028	01.08.2028	02.08.2028	03.08.2028	04.08.2028	05.08.2028	06.08.2028	07.08.2028	08.08.2028	09.08.2028	10.08.2028	11.08.2028	12.08.2028	13.08.2028	14.08.2028	15.08.2028	16.08.2028	17.08.2028	18.08.2028	19.08.2028	20.08.2028	21.08.2028	22.08.2028	23.08.2028	24.08.2028
Fr	Sa	So	Mo	Di	Mi	Do	Fr	Sa	So	Mo	Di	Mi	Do	Fr	Sa	So	Mo	Di	Mi	Do	Fr	Sa	So	Mo	Di	Mi	Do	Fr	Sa	So	Mo	Di	Mi	Do	Fr	Sa	So	Mo	Di	Mi	Do	Fr	Sa	So	Mo	Di	Mi	Do	Fr	Sa	So	Mo	Di	Mi	Do	Fr	Sa	So	Mo	Di	Mi	Do	Fr	Sa	So	Mo	Di	Mi	Do	Fr	Sa	So	Mo	Di	Mi	Do	Fr	Sa	So	Mo	Di	Mi	Do	Fr	Sa	So	Mo	Di	Mi	Do
ESP N 1327-05							ESP N 1327-05							ESP N 1327-05							ESP N 1327-05																																																																				
	N	N						N	N						N	N						N	N																																																																	
										N	N	N	N	N			N	N	N	N	N			N	N	N	N	N																																																																
	N	N						N	N						N	N						N	N																																																																	
										N	N	N	N	N			N	N	N	N	N			N	N	N	N	N																																																																
N	N	N	N	N	N	N	N	N	N						N	N						N	N																																																																	
										N	N	N	N	N			N	N	N	N	N			N	N	N	N	N																																																																
	N	N						N	N						N	N						N	N																																																																	
										N	N	N	N	N			N	N	N	N	N			N	N	N	N	N																																																																
																														N	N	N	N	N			N	N	N	N	N			N	N	N	N	N																																										
ESP N + TSP WEN 1154-09							ESP N + TSP WEN 1154-09							ESP N + TSP WEN 1154-09							ESP N + TSP WEN 1154-09																																																																				
																																																																									T	T	T	T	T			T	T	T	T	T			T	T	T	T
N	N	N					N	N	N					N	N	N					N	N	N																																																																				
																															Mo 8 - Fr 18							Mo 8 - Fr 18							Mo 8 - Fr 18																																												
N	N	N					N	N	N					N	N	N					N	N	N																																																																				
			N	N	N	N				N	N	N	N				N	N	N	N				N	N	N	N																																																																
N	N	N					N	N	N					N	N	N					N	N	N																																																																				
																																																				T	T	T	T	T			T	T	T	T	T			T	T	T	T	T																				
N	N	N	N	N	N	N	N	N	N	N	N	N	N	N	N	N	N	N	N	N	N	N	N	N	N	N	N	N																																																														
	N	N						N	N						N	N						N	N																																																																	
										N	N	N	N	N			N	N	N	N	N			N	N	N	N	N		N	N	N	N	N			N	N	N	N	N			N	N	N	N	N																																										
N	N	N					N	N	N					N	N	N					N	N	N									Mo 8 - Fr 18							Mo 8 - Fr 18							Mo 8 - Fr 18																																												

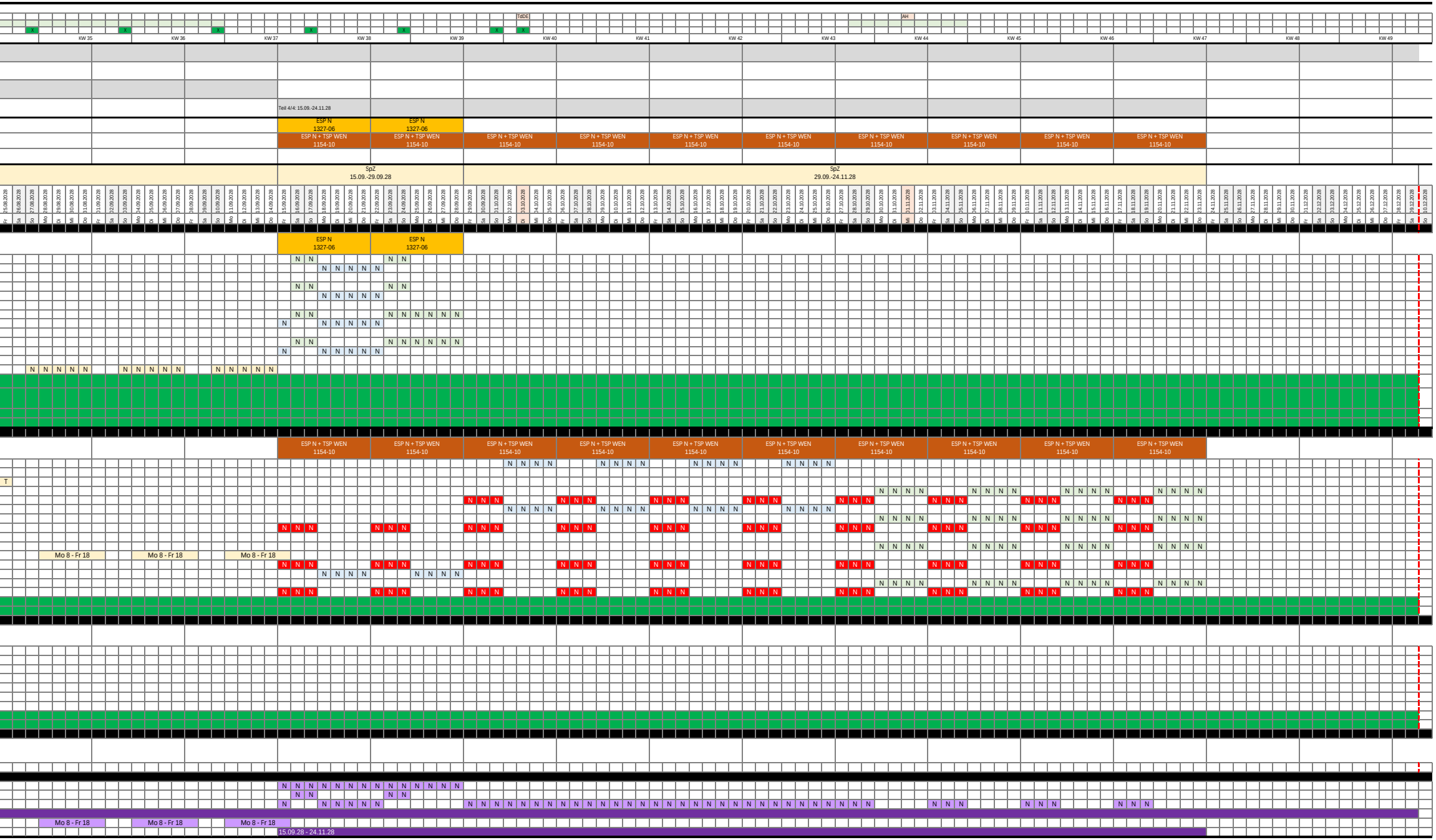

TdDE

AH

KW 35 KW 36 KW 37 KW 38 KW 39 KW 40 KW 41 KW 42 KW 43 KW 44 KW 45 KW 46 KW 47 KW 48 KW 49

Teil 4/4: 15.09.-24.11.28

ESP N
1327-06

ESP N + TSP WEN
1154-10

SpZ
15.09.-29.09.28

SpZ
29.09.-24.11.28

Fr 25.08.2028 – So 10.12.2028

T

Mo 8 - Fr 18

15.09.28 - 24.11.28

Sperrpausenübersicht ESTW Mühlacker (G.016265804)

2029

Stand 2029:
Erstanmeldung: 02/2026
Anmeldung zu n-2 2029: 09/2026

Jahr
Korridor 1327 TBM-TM
Korridor 1154 TM-RBT
Korridor 1153 RKDU-TM
Sperrskizzen

KW	Datum	Tag	Feiertage	Ferien BaWü	Klosterstadt-Express
KW 49	08.12.2028	Fr			
	09.12.2028	Sa			
	10.12.2028	So			
KW 50	11.12.2028	Mo			
	12.12.2028	Di			
	13.12.2028	Mi			
	14.12.2028	Do			
	15.12.2028	Fr			
	16.12.2028	Sa			
	17.12.2028	So			
KW 51	18.12.2028	Mo			
	19.12.2028	Di			
	20.12.2028	Mi			
	21.12.2028	Do			
	22.12.2028	Fr		🟩	
	23.12.2028	Sa		🟩	
	24.12.2028	So	Weihnachten	🟩	
KW 52	25.12.2028	Mo		🟩	
	26.12.2028	Di		🟩	
	27.12.2028	Mi		🟩	
	28.12.2028	Do		🟩	
	29.12.2028	Fr		🟩	
	30.12.2028	Sa		🟩	
	31.12.2028	So	Silv.	🟩	
KW 01	01.01.2029	Mo	NJ	🟩	
	02.01.2029	Di		🟩	
	03.01.2029	Mi		🟩	
	04.01.2029	Do		🟩	
	05.01.2029	Fr		🟩	
	06.01.2029	Sa	3 K	🟩	
	07.01.2029	So		🟩	
KW 02	08.01.2029	Mo			
	09.01.2029	Di			
	10.01.2029	Mi			
	11.01.2029	Do			
	12.01.2029	Fr			
	13.01.2029	Sa			
	14.01.2029	So			
KW 03	15.01.2029	Mo			
	16.01.2029	Di			
	17.01.2029	Mi			
	18.01.2029	Do			
	19.01.2029	Fr			
	20.01.2029	Sa			
	21.01.2029	So			
KW 04	22.01.2029	Mo			
	23.01.2029	Di			
	24.01.2029	Mi			
	25.01.2029	Do			
	26.01.2029	Fr			
	27.01.2029	Sa			
	28.01.2029	So			
KW 05	29.01.2029	Mo			
	30.01.2029	Di			
	31.01.2029	Mi			
	01.02.2029	Do			
	02.02.2029	Fr			
	03.02.2029	Sa			
	04.02.2029	So			
KW 06	05.02.2029	Mo			
	06.02.2029	Di			
	07.02.2029	Mi			
	08.02.2029	Do			
	09.02.2029	Fr			
	10.02.2029	Sa			
	11.02.2029	So			
KW 07	12.02.2029	Mo			
	13.02.2029	Di			
	14.02.2029	Mi			
	15.02.2029	Do			

Sperrzustand		OLA	Sperrzeit	Schichten
				Korridor 1327 TBM-TM
⇦	TIL-TV + TV Gl. 501	TIL-TV, SG 14, SG 412	22:00 - 05:00	
⇨	TV Gl. 508 + TV-TIL	SG 411, SG 13, TV-TIL	22:00 - 05:00	
⇔	TSP TV-TIL	TV-TIL, TIL-TV	21:00 - 05:00	
⇦	TIL Gl. 401 + IAV Mosolf	SG 301	22:00 - 05:00	
⇨	TIL Gl. 402	SG 302	22:00 - 05:00	
⇔	TSP TIL + IAV Mosolf	SG 301, SG 302	21:00 - 05:00	
⇦	TM-TIL	TM-TIL	22:00 - 05:00	
⇨	TIL-TM	TIL-TM	22:00 - 05:00	
⇔	TSP TIL-TM	TIL-TM, TM-TIL	21:00 - 05:00	
⇦	TM Gl. 1 + IAV Steuler	SG 3	22:30 - 05:00	
⇨	TM Gl. 2	SG 4	22:00 - 05:00	
⇔	TM Gl. 1+2 + IAV Steuler	SG 3, SG 4	21:00 - 05:00	
⇔	TM Gl. 3-6	SG 13, SG 14, SG 38	23:45 - 05:00	
⇦	4800-2: Schutz-La 120	VzG 140 VzG 130	TM-TIL TIL	km 45,5 - km 40,8 km 40,8 - km 40,2
⇨	4800-1: Schutz-La 120	VzG 130 VzG 140	TV-TIL TIL TIL-TM	km 140,2 - 141,2 km 40,2 - km 40,8 km 40,8 - km 45,5
⇦	4200-1: Schutz-La 120	VzG 130	TM Gl. 1	km 38,6 - km 39,2
⇨	4200-2: Schutz-La 120	VzG 130	TM Gl. 2	km 39,2 - km 38,6
Sperrzustand		OLA	Sperrzeit	Schichten
				Korridor 1154 TM-RBT
⇨	TM Gl. 32 + Gl. 5+6	SG 12 + angeh. SG 38 (SG 14 bei Bedarf)	22:00 - 05:00	
⇦	TM Gl. 31	SG 11	22:30 - 05:00	*Haltausfall v. RBT*
⇔	TM Gl. 11-14 + 38	SG 17	08:00 - 18:00	
⇦	TM Gl. 31 + 11-14	SG 11, SG 17	22:30 - 05:00	*Haltausfall v. RBT*
⇔	TM Gl. 31+32 +11-14 + 6	SG 12 + SG 38 , SG 11 + SG 17	21:00 - 05:00	
⇨	TM-TMW	TM-TMW	22:00 - 05:00	
⇦	TMW-TM	TMW-TM	22:30 - 05:00	*Haltausfall v. RBT*
⇔	TSP TM-TMW	TM-TMW, TMW-TM	21:00 - 05:00	
⇨	TMW Gl. 601+602	SG 2	22:00 - 05:00	*360-Züge-R. v. TM*
⇦	TMW Gl. 603	SG 1	22:00 - 05:00	*360-Züge-R. v. RBT*
⇔	TMW (AVG)	---		*Klosterstadtexpress*
⇔	TMW Gl. 601-603 + AVG	SG 2, SG 1	21:00 - 05:00	
⇨	TMW-RBT	TMW-RBT	22:00 - 05:00	
⇦	RBT-TMW	RBT-TMW	22:30 - 05:00	*Haltausfall v. RBT*
⇔	TSP TMW-RBT	TMW-RBT, RBT-TMW	21:00 - 05:00	
⇨	4800-1: Schutz-La 120	VzG 140	TM-TMW	km 47,6 - 51,8
⇦	4800-2: Schutz-La 120	VzG 140	TMW-TM	km 51,8 - 47,6
⇨	4800-1: Nachlauf-La 70	VzG 100	TMW-RBT	km 52,9 - 53,5
⇦	4800-2: Nachlauf-La 70	VzG 100	RBT-TMW	km 53,5 - 52,9
Sperrzustand		OLA	Sperrzeit	Schichten
				Korridor 1153 RKDU-TM
⇦	TPH - TM	TPH - TM	22:30 - 05:00	
⇨	TM - TPH	TM - TPH	22:30 - 05:00	
⇔	TSP TPH-TM	TPH-TM + TM-TPH	21:00 - 05:00	
⇦	TM Gl. 72 + 50	SG 1 + SG 7	22:30 - 05:00	
⇨	TM Gl. 71 + 70 + 80	SG 2 + SG 8	22:30 - 05:00	
⇔	TM Gl. 50 + 70-72 + 80	SG 1 + SG 7 + SG 2 + SG 8	21:00 - 05:00	
⇔	TM Gl. 71+72		21:00 - 05:00	
⇦	4200-1: Schutz-La 120	VzG 140	TPH-TM	km 36,0 - 38,8
⇨	4200-2: Schutz-La 120	VzG 140	TM-TPH	km 38,8 - 36,0
Sperrzustand		OLA	Sperrzeit	Schichten
				Bereiche außerhalb Korridoren
Baulogistik				
Baulogistikgleise		Logistikgleisbedarf	TV	Gl. 569
		in Sperrung hinterlegt	TIL	IAV Mosolf
		in Sperrung hinterlegt	TM	Gl. 6
		Logistikgleisbedarf	TM	Gl. 19
		in Sperrung hinterlegt	TMW	AVG-Gleise
		Logistikgleisbedarf	RBT	Gl. 37

			KW 08						
16.02.2029	17.02.2029	18.02.2029	19.02.2029	20.02.2029	21.02.2029	22.02.2029	23.02.2029	24.02.2029	25.02.2029
Fr	Sa	So	Mo	Di	Mi	Do	Fr	Sa	So

KW 09						
26.02.2029	27.02.2029	28.02.2029	01.03.2029	02.03.2029	03.03.2029	04.03.2029
Mo	Di	Mi	Do	Fr	Sa	So

	2029					
KW 10						
05.03.2029	06.03.2029	07.03.2029	08.03.2029	09.03.2029	10.03.2029	11.03.2029
Mo	Di	Mi	Do	Fr	Sa	So
						HdF

KW 11						
12.03.2029	13.03.2029	14.03.2029	15.03.2029	16.03.2029	17.03.2029	18.03.2029
Mo	Di	Mi	Do	Fr	Sa	So

KW 12						
19.03.2029	20.03.2029	21.03.2029	22.03.2029	23.03.2029	24.03.2029	25.03.2029
Mo	Di	Mi	Do	Fr	Sa	So

				Ostern		
				KF		
KW 13						
26.03.2029	27.03.2029	28.03.2029	29.03.2029	30.03.2029	31.03.2029	01.04.2029
Mo	Di	Mi	Do	Fr	Sa	So

OM						
KW 14						
02.04.2029	03.04.2029	04.04.2029	05.04.2029	06.04.2029	07.04.2029	08.04.2029
Mo	Di	Mi	Do	Fr	Sa	So

KW 15						
09.04.2029	10.04.2029	11.04.2029	12.04.2029	13.04.2029	14.04.2029	15.04.2029
Mo	Di	Mi	Do	Fr	Sa	So

KW 16						
16.04.2029	17.04.2029	18.04.2029	19.04.2029	20.04.2029	21.04.2029	22.04.2029
Mo	Di	Mi	Do	Fr	Sa	So

KW 17						
23.04.2029	24.04.2029	25.04.2029	26.04.2029	27.04.2029	28.04.2029	29.04.2029
Mo	Di	Mi	Do	Fr	Sa	So

	1.5.					
	X					X
KW 18						
30.04.2029	01.05.2029	02.05.2029	03.05.2029	04.05.2029	05.05.2029	06.05.2029
Mo	Di	Mi	Do	Fr	Sa	So

			CH
			X
KW 19			
07.05.2029	08.05.2029	09.05.2029	10.05.2029
Mo	Di	Mi	Do

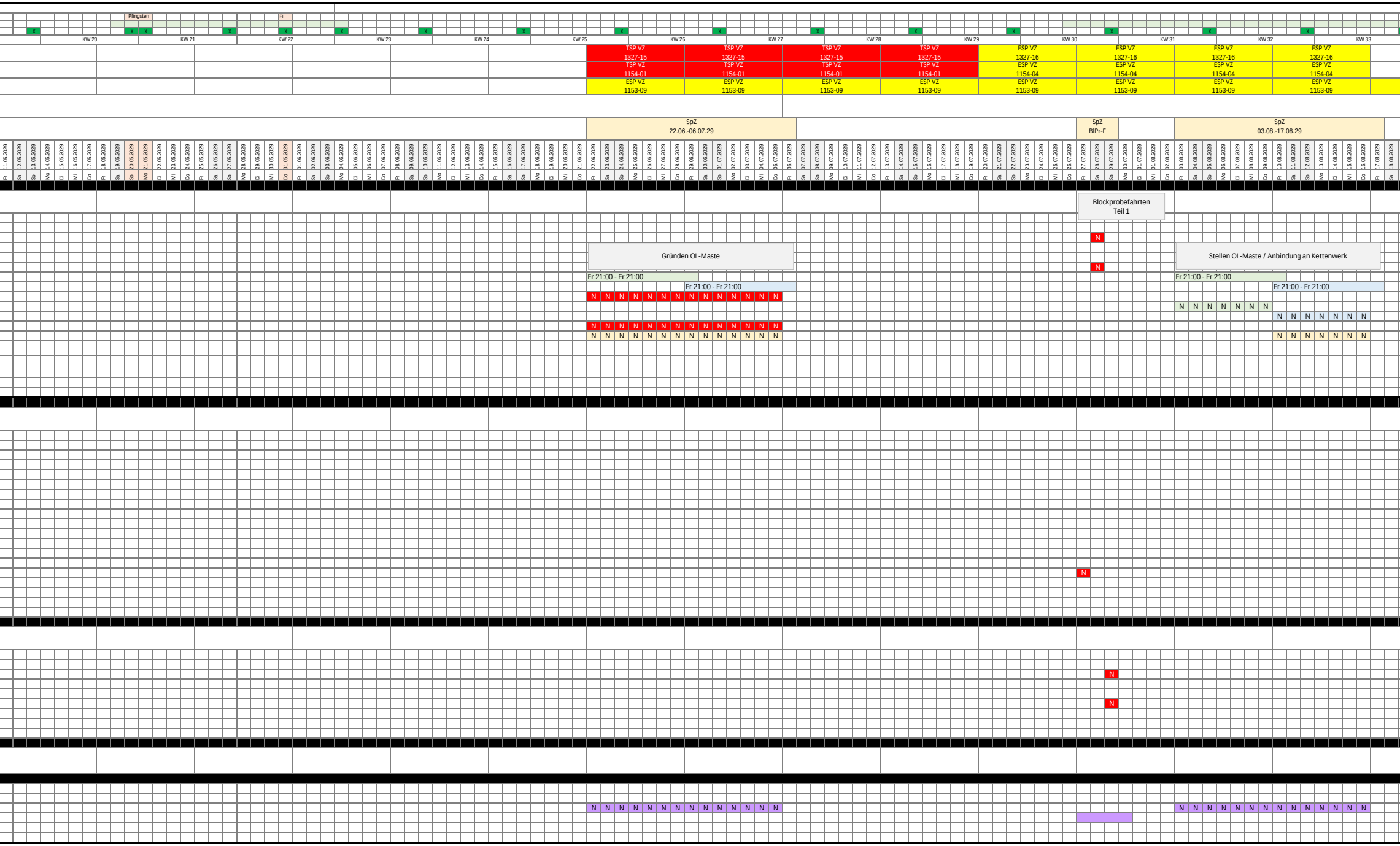

Pfingsten

FL

X X X X X X X X X X X X X X X X X X X X X

KW 20 | KW 21 | KW 22 | KW 23 | KW 24 | KW 25 | KW 26 | KW 27 | KW 28 | KW 29 | KW 30 | KW 31 | KW 32 | KW 33

TSP VZ 1327-15 | TSP VZ 1327-15 | TSP VZ 1327-15 | TSP VZ 1327-15 | ESP VZ 1327-16 | ESP VZ 1327-16 | ESP VZ 1327-16 | ESP VZ 1327-16

TSP VZ 1154-01 | TSP VZ 1154-01 | TSP VZ 1154-01 | TSP VZ 1154-01 | ESP VZ 1154-04 | ESP VZ 1154-04 | ESP VZ 1154-04 | ESP VZ 1154-04

ESP VZ 1153-09 | ESP VZ 1153-09 | ESP VZ 1153-09 | ESP VZ 1153-09 | ESP VZ 1153-09 | ESP VZ 1153-09 | ESP VZ 1153-09 | ESP VZ 1153-09

SpZ 22.06.-06.07.29 | SpZ BlPr-F | SpZ 03.08.-17.08.29

Fr 11.05.2029 | Sa 12.05.2029 | So 13.05.2029 | Mo 14.05.2029 | Di 15.05.2029 | Mi 16.05.2029 | Do 17.05.2029 | Fr 18.05.2029 | Sa 19.05.2029 | So 20.05.2029 | Mo 21.05.2029 | Di 22.05.2029 | Mi 23.05.2029 | Do 24.05.2029 | Fr 25.05.2029 | Sa 26.05.2029 | So 27.05.2029 | Mo 28.05.2029 | Di 29.05.2029 | Mi 30.05.2029 | Do 31.05.2029 | Fr 01.06.2029 | Sa 02.06.2029 | So 03.06.2029 | Mo 04.06.2029 | Di 05.06.2029 | Mi 06.06.2029 | Do 07.06.2029 | Fr 08.06.2029 | Sa 09.06.2029 | So 10.06.2029 | Mo 11.06.2029 | Di 12.06.2029 | Mi 13.06.2029 | Do 14.06.2029 | Fr 15.06.2029 | Sa 16.06.2029 | So 17.06.2029 | Mo 18.06.2029 | Di 19.06.2029 | Mi 20.06.2029 | Do 21.06.2029 | Fr 22.06.2029 | Sa 23.06.2029 | So 24.06.2029 | Mo 25.06.2029 | Di 26.06.2029 | Mi 27.06.2029 | Do 28.06.2029 | Fr 29.06.2029 | Sa 30.06.2029 | So 01.07.2029 | Mo 02.07.2029 | Di 03.07.2029 | Mi 04.07.2029 | Do 05.07.2029 | Fr 06.07.2029 | Sa 07.07.2029 | So 08.07.2029 | Mo 09.07.2029 | Di 10.07.2029 | Mi 11.07.2029 | Do 12.07.2029 | Fr 13.07.2029 | Sa 14.07.2029 | So 15.07.2029 | Mo 16.07.2029 | Di 17.07.2029 | Mi 18.07.2029 | Do 19.07.2029 | Fr 20.07.2029 | Sa 21.07.2029 | So 22.07.2029 | Mo 23.07.2029 | Di 24.07.2029 | Mi 25.07.2029 | Do 26.07.2029 | Fr 27.07.2029 | Sa 28.07.2029 | So 29.07.2029 | Mo 30.07.2029 | Di 31.07.2029 | Mi 01.08.2029 | Do 02.08.2029 | Fr 03.08.2029 | Sa 04.08.2029 | So 05.08.2029 | Mo 06.08.2029 | Di 07.08.2029 | Mi 08.08.2029 | Do 09.08.2029 | Fr 10.08.2029 | Sa 11.08.2029 | So 12.08.2029 | Mo 13.08.2029 | Di 14.08.2029 | Mi 15.08.2029 | Do 16.08.2029 | Fr 17.08.2029 | Sa 18.08.2029

Blockprobefahrten
Teil 1

N

Gründen OL-Maste

Stellen OL-Maste / Anbindung an Kettenwerk

N

Fr 21:00 - Fr 21:00 | Fr 21:00 - Fr 21:00

Fr 21:00 - Fr 21:00 | Fr 21:00 - Fr 21:00

N N N N N N N N N N N N N N

N N N N N N N

N N N N N N N

N N N N N N N N N N N N N N

N N N N N N N N N N N N N N | N N N N N N N

N

N

N

N N N N N N N N N N N N N N | N N N N N N N N N N N N N N

TdDE

AH

X X X X X X X

KW 34 | KW 35 | KW 36 | KW 37 | KW 38 | KW 39 | KW 40 | KW 41 | KW 42 | KW 43 | KW 44 | KW 45 | KW 46 | KW 47 | KW 48

TSP VZ 1327-14 | TSP VZ 1327-14 | TSP VZ 1327-14 | TSP VZ 1327-14

TSP VZ 1154-08 | TSP VZ 1154-08 | TSP VZ 1154-08 | TSP VZ 1154-08

ESP VZ 1153-09 | ESP VZ 1153-09 | ESP VZ 1153-09 | ESP VZ 1153-09 | TSP VZ 1153-12 | TSP VZ 1153-12 | TSP VZ 1153-12 | TSP VZ 1153-12 | ESP VZ 1153-13 | ESP VZ 1153-13 | ESP VZ 1153-13 | ESP VZ 1153-13

IBN T1
14.09.29 21:00 - 01.10.29 05:00

SpZ
BlPr-F

IBN T2
14.09.29 21:00 - 08.10.29 05:00

19.08.2029 So | 20.08.2029 Mo | 21.08.2029 Di | 22.08.2029 Mi | 23.08.2029 Do | 24.08.2029 Fr | 25.08.2029 Sa | 26.08.2029 So | 27.08.2029 Mo | 28.08.2029 Di | 29.08.2029 Mi | 30.08.2029 Do | 31.08.2029 Fr | 01.09.2029 Sa | 02.09.2029 So | 03.09.2029 Mo | 04.09.2029 Di | 05.09.2029 Mi | 06.09.2029 Do | 07.09.2029 Fr | 08.09.2029 Sa | 09.09.2029 So | 10.09.2029 Mo | 11.09.2029 Di | 12.09.2029 Mi | 13.09.2029 Do | 14.09.2029 Fr | 15.09.2029 Sa | 16.09.2029 So | 17.09.2029 Mo | 18.09.2029 Di | 19.09.2029 Mi | 20.09.2029 Do | 21.09.2029 Fr | 22.09.2029 Sa | 23.09.2029 So | 24.09.2029 Mo | 25.09.2029 Di | 26.09.2029 Mi | 27.09.2029 Do | 28.09.2029 Fr | 29.09.2029 Sa | 30.09.2029 So | 01.10.2029 Mo | 02.10.2029 Di | 03.10.2029 Mi | 04.10.2029 Do | 05.10.2029 Fr | 06.10.2029 Sa | 07.10.2029 So | 08.10.2029 Mo | 09.10.2029 Di | 10.10.2029 Mi | 11.10.2029 Do | 12.10.2029 Fr | 13.10.2029 Sa | 14.10.2029 So | 15.10.2029 Mo | 16.10.2029 Di | 17.10.2029 Mi | 18.10.2029 Do | 19.10.2029 Fr | 20.10.2029 Sa | 21.10.2029 So | 22.10.2029 Mo | 23.10.2029 Di | 24.10.2029 Mi | 25.10.2029 Do | 26.10.2029 Fr | 27.10.2029 Sa | 28.10.2029 So | 29.10.2029 Mo | 30.10.2029 Di | 31.10.2029 Mi | 01.11.2029 Do | 02.11.2029 Fr | 03.11.2029 Sa | 04.11.2029 So | 05.11.2029 Mo | 06.11.2029 Di | 07.11.2029 Mi | 08.11.2029 Do | 09.11.2029 Fr | 10.11.2029 Sa | 11.11.2029 So | 12.11.2029 Mo | 13.11.2029 Di | 14.11.2029 Mi | 15.11.2029 Do | 16.11.2029 Fr | 17.11.2029 Sa | 18.11.2029 So | 19.11.2029 Mo | 20.11.2029 Di | 21.11.2029 Mi | 22.11.2029 Do | 23.11.2029 Fr | 24.11.2029 Sa | 25.11.2029 So | 26.11.2029 Mo | 27.11.2029 Di | 28.11.2029 Mi | 29.11.2029 Do

---

Blockprobefahrten
Teil 2

IBN ESTW TM

QS
neue WVerb TMW

N | 14.09.29 21:00 - 01.10.29 05:00 (IBN ESTW TM)

N | 14.09.29 21:00 - 01.10.29 05:00 (IBN ESTW TM - T1)

14.09.29 21:00 - 01.10.29 05:00 (IBN ESTW TM - T1)

14.09.29 21:00 - 01.10.29 05:00 (IBN ESTW TM - T1)

TSP VZ 1154-08 | TSP VZ 1154-08 | TSP VZ 1154-08 | TSP VZ 1154-08

14.09.29 21:00 - 08.10.29 05:00 (IBN ESTW TM - T2)

14.09.29 21:00 - 08.10.29 05:00 (IBN ESTW TM - T2)

Nachlauf-La nach IBN Wverb | N

Nachlauf-La nach IBN Wverb | N

14.09.29 21:00 - 08.10.29 05:00 (IBN ESTW TM - T2) | N

N | 14.09.29 21:00 - 08.10.29 05:00 (IBN ESTW TM - T2)

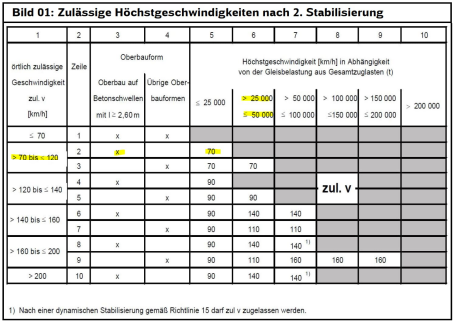

Bild 01: Zulässige Höchstgeschwindigkeiten nach 2. Stabilisierung

1	2	3	4	5	6	7	8	9	10
örtlich zulässige Geschwindigkeit zul. v [km/h]	Zeile	Oberbauform		Höchstgeschwindigkeit [km/h] in Abhängigkeit von der Gleisbelastung aus Gesamtzuglasten (t)					
		Oberbau auf Betonschwellen mit l ≥ 2,60 m	Übrige Oberbauformen	≤ 25 000	> 25 000 ≤ 50 000	> 50 000 ≤ 100 000	> 100 000 ≤150 000	> 150 000 ≤ 200 000	> 200 000
≤ 70	1	x	x						
> 70 bis ≤ 120	2	x		70					
	3		x	70	70				
> 120 bis ≤ 140	4	x		90			zul. v		
	5		x	90	90				
> 140 bis ≤ 160	6	x		90	140	140			
	7		x	90	110	110			
> 160 bis ≤ 200	8	x		90	140	140 [1]			
	9		x	90	110	160	160	160	
> 200	10	x		90	140	140 [1]			

[1] Nach einer dynamischen Stabilisierung gemäß Richtlinie 15 darf zul v zugelassen werden.

TSP VZ 1153-12 | TSP VZ 1153-12 | TSP VZ 1153-12 | TSP VZ 1153-12

N | 14.09.29 21:00 - 01.10.29 05:00 (IBN ESTW TM - T1)

N | 14.09.29 21:00 - 01.10.29 05:00 (IBN ESTW TM - T1)

14.09.29 21:00 - 01.10.29 05:00 (IBN ESTW TM - T1)

			KW 49						
30.11.2029	01.12.2029	02.12.2029	03.12.2029	04.12.2029	05.12.2029	06.12.2029	07.12.2029	08.12.2029	09.12.2029
Fr	Sa	So	Mo	Di	Mi	Do	Fr	Sa	So

Sperrpausenübersicht ESTW Mühlacker (G.016265804)

2026

---

n-2 2026 - Anmeldung: ID 98986
(BBMN 1DAD8 + 1DB29 + 1DB9A --> Status: genehmigt)
n-1 2026 - Anmeldung (ID 183760)
(BBMN 3214E + 32EB4 --> Status: genehmigt)

Jahr
Feiertage: Weihnachten | Silv / Neuj | 3 K
Ferien BaWü
Klosterstadt-Express
KW: KW 50 | KW 51 | KW 52 | KW 01 | KW 02 | KW 03 | KW 04 | KW 05 | KW 06 | KW 07
Korridor 1327 TBM-TM
Korridor 1154 TM-RBT
Korridor 1153 RKDU-TM: ESP T 1153-02
Sperrskizzen
Datum: 12.12.2025 | 13.12.2025 | 14.12.2025 | 15.12.2025 | 16.12.2025 | 17.12.2025 | 18.12.2025 | 19.12.2025 | 20.12.2025 | 21.12.2025 | 22.12.2025 | 23.12.2025 | 24.12.2025 | 25.12.2025 | 26.12.2025 | 27.12.2025 | 28.12.2025 | 29.12.2025 | 30.12.2025 | 31.12.2025 | 01.01.2026 | 02.01.2026 | 03.01.2026 | 04.01.2026 | 05.01.2026 | 06.01.2026 | 07.01.2026 | 08.01.2026 | 09.01.2026 | 10.01.2026 | 11.01.2026 | 12.01.2026 | 13.01.2026 | 14.01.2026 | 15.01.2026 | 16.01.2026 | 17.01.2026 | 18.01.2026 | 19.01.2026 | 20.01.2026 | 21.01.2026 | 22.01.2026 | 23.01.2026 | 24.01.2026 | 25.01.2026 | 26.01.2026 | 27.01.2026 | 28.01.2026 | 29.01.2026 | 30.01.2026 | 31.01.2026 | 01.02.2026 | 02.02.2026 | 03.02.2026 | 04.02.2026 | 05.02.2026 | 06.02.2026 | 07.02.2026 | 08.02.2026 | 09.02.2026 | 10.02.2026 | 11.02.2026 | 12.02.2026 | 13.02.2026 | 14.02.2026 | 15.02.2026 | 16.02.2026
Tag: Fr | Sa | So | Mo | Di | Mi | Do | Fr | Sa | So | Mo | Di | Mi | Do | Fr | Sa | So | Mo | Di | Mi | Do | Fr | Sa | So | Mo | Di | Mi | Do | Fr | Sa | So | Mo | Di | Mi | Do | Fr | Sa | So | Mo | Di | Mi | Do | Fr | Sa | So | Mo | Di | Mi | Do | Fr | Sa | So | Mo | Di | Mi | Do | Fr | Sa | So | Mo | Di | Mi | Do | Fr | Sa | So | Mo

Sperrzustand		OLA	Sperrzeit	Schichten
				Korridor 1327 TBM-TM
⇦	TIL-TV + TV Gl. 501	TIL-TV, SG 14, SG 412	22:00 - 05:00	
⇨	TV Gl. 508 + TV-TIL	SG 411, SG 14, TV-TIL	22:00 - 05:00	
⇔	TSP TV-TIL	TV-TIL, TIL-TV	21:00 - 05:00	
⇦	TIL Gl. 401 + IAV Mosolf	SG 301	22:00 - 05:00	
⇨	TIL Gl. 402	SG 302	22:00 - 05:00	
⇔	TSP TIL + IAV Mosolf	SG 301, SG 302	21:00 - 05:00	
⇦	TM-TIL	TM-TIL	22:00 - 05:00	
⇨	TIL-TM	TIL-TM	22:00 - 05:00	
⇔	TSP TIL-TM	TIL-TM, TM-TIL	21:00 - 05:00	
⇦	TM Gl. 1 + IAV Steuler	SG 3	22:30 - 05:00	
⇨	TM Gl. 2	SG 4	22:00 - 05:00	
⇔	TM Gl. 1+2 + IAV Steuler	SG 3, SG 4	21:00 - 05:00	
⇨	TM Gl. 2-4	SG 4, SG 13	00:00 - 05:00	
⇔	TM Gl. 3+4	SG 13	22:45 - 05:00	
⇔	TM Gl. 5+6	SG 14, SG 38	21:00 - 05:00	
⇔	TM Gl. 3-6	SG 13, SG 14, SG 38	Fr 21 - Mo 5	
⇦	4800-2: Schutz-La 120	VzG 140 VzG 130	TM-TIL TIL	km 45,5 - km 40,8 km 40,8 - km 40,2
⇨	4800-1: Schutz-La 120	VzG 130 VzG 140	TV-TIL TIL TIL-TM	km 140,2 - 141,2 km 40,2 - km 40,8 km 40,8 - km 45,5

Sperrzustand		OLA	Sperrzeit	Schichten
				Korridor 1154 TM-RBT
⇔	TM Gl. 11-14 + 38	SG 17	08:00 - 17:00	
⇔	TM Gl. 31+32 +11-14 + 6	SG 12 + SG 38 , SG 11 + SG 17	Fr 21 - Mo 5	
⇔	TSP TM-TMW	TM-TMW, TMW-TM	Fr 21 - Mo 5	
⇔	TMW (AVG)	---	Fr 21 - Mo 5	*Klosterstadtexpress*
⇔	TMW Gl. 601-603 + AVG	SG 2, SG 1	Fr 21 - Mo 5	
⇔	TSP TMW-RBT	TMW-RBT, RBT-TMW	Fr 21 - Mo 5	
⇦	4800-2: Schutz-La 120	VzG 140	TM Gl. 31	km 48,3 - km 47,6

Sperrzustand		OLA	Sperrzeit	Schichten
				Korridor 1153 RKDU-TM
⇦	4200-1: Schutz-La 120	VzG 130	TM Gl. 1	km 38,6 - km 39,2
⇨	4200-2: Schutz-La 120	VzG 130	TM Gl. 2	km 39,2 - km 38,6

Sperrzustand		OLA	Sperrzeit	Schichten
				Bereiche außerhalb Korridoren
⇔	TM Gl. 70+80	SG 8	08:00 - 17:00	*Klosterstadtexpress*

Baulogistik

Baulogistikgleise	als Logistikgleisbedarf hinterlegt	TV	Gl. 569
	in Sperrung hinterlegt	TIL	IAV Mosolf
	in Sperrung hinterlegt	TM	Gl. 6
	als Logistikgleisbedarf hinterlegt	TM	Gl. 19
	in Sperrung hinterlegt	TMW	AVG-Gleise
	als Logistikgleisbedarf hinterlegt	RBT	Gl. 37

Sperrpausenübersicht ESTW Mühlacker (G.016265804)

2026

---

n-2 2026 - Anmeldung: ID 98986
(BBMN 1DAD8 + 1DB29 + 1DB9A --> Status: genehmigt)
n-1 2026 - Anmeldung (ID 183760)
(BBMN 3214E + 32EB4 --> Status: genehmigt)

Jahr: 2026
Feiertage
Ferien BaWü: Ostern
Klosterstadt-Express
KW: KW 08 | KW 09 | KW 10 | KW 11 | KW 12 | KW 13 | KW 14 | KW 15 | KW 16 | KW 17
Korridor 1327 TBM-TM
Korridor 1154 TM-RBT: ESP N 1154-12
Korridor 1153 RKDU-TM /2: ESP T 1153-02
Sperrskizzen
Datum / Tag: 17.02.2026 Di – 24.04.2026 Fr

Sperrzustand	OLA	Sperrzeit	Schichten
Korridor 1327 TBM-TM			
⇦ TIL-TV + TV Gl. 501	TIL-TV, SG 14, SG 412	22:00 - 05:00	
⇨ TV Gl. 508 + TV-TIL	SG 411, SG 14, TV-TIL	22:00 - 05:00	
⇔ TSP TV-TIL	TV-TIL, TIL-TV	21:00 - 05:00	
⇦ TIL Gl. 401 + IAV Mosolf	SG 301	22:00 - 05:00	
⇨ TIL Gl. 402	SG 302	22:00 - 05:00	
⇔ TSP TIL + IAV Mosolf	SG 301, SG 302	21:00 - 05:00	
⇦ TM-TIL	TM-TIL	22:00 - 05:00	
⇨ TIL-TM	TIL-TM	22:00 - 05:00	
⇔ TSP TIL-TM	TIL-TM, TM-TIL	21:00 - 05:00	
⇦ TM Gl. 1 + IAV Steuler	SG 3	22:30 - 05:00	
⇨ TM Gl. 2	SG 4	22:00 - 05:00	
⇔ TM Gl. 1+2 + IAV Steuler	SG 3, SG 4	21:00 - 05:00	
⇨ TM Gl. 2-4	SG 4, SG 13	00:00 - 05:00	
⇔ TM Gl. 3+4	SG 13	22:45 - 05:00	
⇔ TM Gl. 5+6	SG 14, SG 38	21:00 - 05:00	
⇔ TM Gl. 3-6	SG 13, SG 14, SG 38	Fr 21 - Mo 5	
⇦ 4800-2: Schutz-La 120	VzG 140 VzG 130	TM-TIL TIL	km 45,5 - km 40,8 km 40,8 - km 40,2
⇨ 4800-1: Schutz-La 120	VzG 130 VzG 140	TV-TIL TIL TIL-TM	km 140,2 - 141,2 km 40,2 - km 40,8 km 40,8 - km 45,5

Sperrzustand	OLA	Sperrzeit	Schichten
Korridor 1154 TM-RBT			
⇔ TM Gl. 11-14 + 38	SG 17	08:00 - 17:00	
⇔ TM Gl. 31+32 +11-14 + 6	SG 12 + SG 38 , SG 11 + SG 17	Fr 21 - Mo 5	
⇔ TSP TM-TMW	TM-TMW, TMW-TM	Fr 21 - Mo 5	
⇔ TMW (AVG)	---	Fr 21 - Mo 5	*Klosterstadtexpress*
⇔ TMW Gl. 601-603 + AVG	SG 2, SG 1	Fr 21 - Mo 5	
⇔ TSP TMW-RBT	TMW-RBT, RBT-TMW	Fr 21 - Mo 5	
⇦ 4800-2: Schutz-La 120	VzG 140	TM Gl. 31	km 48,3 - km 47,6

Sperrzustand	OLA	Sperrzeit	Schichten
Korridor 1153 RKDU-TM /2			
⇦ 4200-1: Schutz-La 120	VzG 130	TM Gl. 1	km 38,6 - km 39,2
⇨ 4200-2: Schutz-La 120	VzG 130	TM Gl. 2	km 39,2 - km 38,6

Sperrzustand	OLA	Sperrzeit	Schichten
Bereiche außerhalb Korridoren			
⇔ TM Gl. 70+80	SG 8	08:00 - 17:00	*Klosterstadtexpress*

Baulogistik			
Baulogistikgleise	als Logistikgleisbedarf hinterlegt	TV	Gl. 569
	in Sperrung hinterlegt	TIL	IAV Mosolf
	in Sperrung hinterlegt	TM	Gl. 6
	als Logistikgleisbedarf hinterlegt	TM	Gl. 19
	in Sperrung hinterlegt	TMW	AVG-Gleise
	als Logistikgleisbedarf hinterlegt	RBT	Gl. 37

Sperrpausenübersicht ESTW Mühlacker (G.016265804)

2026

----

n-2 2026 - Anmeldung: ID 98986

(BBMN 1DAD8 + 1DB29 + 1DB9A --> Status: genehmigt)

n-1 2026 - Anmeldung (ID 183760)

(BBMN 3214E + 32EB4 --> Status: genehmigt)

Datum	Tag	Feiertage	Ferien BaWü	Klosterstadt-Express	KW
25.04.2026	Sa				
26.04.2026	So				
27.04.2026	Mo				KW 18
28.04.2026	Di				
29.04.2026	Mi				
30.04.2026	Do				
01.05.2026	Fr			X	
02.05.2026	Sa				
03.05.2026	So			X	
04.05.2026	Mo				KW 19
05.05.2026	Di				
06.05.2026	Mi				
07.05.2026	Do				
08.05.2026	Fr				
09.05.2026	Sa				
10.05.2026	So			X	
11.05.2026	Mo				KW 20
12.05.2026	Di				
13.05.2026	Mi				
14.05.2026	Do	ChrH.		X	
15.05.2026	Fr				
16.05.2026	Sa				
17.05.2026	So			X	
18.05.2026	Mo				KW 21
19.05.2026	Di				
20.05.2026	Mi				
21.05.2026	Do				
22.05.2026	Fr				
23.05.2026	Sa				
24.05.2026	So	Pfingsten		X	
25.05.2026	Mo			X	KW 22
26.05.2026	Di				
27.05.2026	Mi				
28.05.2026	Do				
29.05.2026	Fr				
30.05.2026	Sa				
31.05.2026	So			X	
01.06.2026	Mo				KW 23
02.06.2026	Di				
03.06.2026	Mi				
04.06.2026	Do	Fronl.		X	
05.06.2026	Fr				
06.06.2026	Sa				
07.06.2026	So			X	
08.06.2026	Mo				KW 24
09.06.2026	Di				
10.06.2026	Mi				
11.06.2026	Do				
12.06.2026	Fr				
13.06.2026	Sa				
14.06.2026	So			X	
15.06.2026	Mo				KW 25
16.06.2026	Di				
17.06.2026	Mi				
18.06.2026	Do				

Korridor	Zeitraum	Eintrag
Korridor 1327 TBM-TM	15.05.2026 – 21.05.2026	ESP N 1327-15
Korridor 1327 TBM-TM	22.05.2026 – 28.05.2026	ESP N 1327-15
Korridor 1154 TM-RBT	25.04.2026 – 30.04.2026	ESP N 1154-12
Korridor 1154 TM-RBT	01.05.2026 – 07.05.2026	ESP N 1154-12
Korridor 1154 TM-RBT	08.05.2026 – 14.05.2026	ESP N 1154-12
Korridor 1154 TM-RBT	15.05.2026 – 21.05.2026	ESP N 1154-12
Korridor 1154 TM-RBT	22.05.2026 – 28.05.2026	ESP N 1154-12
Korridor 1154 TM-RBT	29.05.2026 – 04.06.2026	ESP N 1154-12
Korridor 1154 TM-RBT	05.06.2026 – 11.06.2026	ESP N 1154-12
Korridor 1154 TM-RBT	12.06.2026 – 18.06.2026	ESP N 1154-12
Korridor 1153 RKDU-TM	15.05.2026 – 21.05.2026	ESP N 1153-07
Korridor 1153 RKDU-TM	22.05.2026 – 28.05.2026	ESP N 1153-09

Sperrskizzen

	Sperrzustand	OLA	Sperrzeit	Schichten
Korridor 1327 TBM-TM				
⇦	TIL-TV + TV Gl. 501	TIL-TV, SG 14, SG 412	22:00 - 05:00	
⇨	TV Gl. 508 + TV-TIL	SG 411, SG 13, TV-TIL	22:00 - 05:00	
⇔	TSP TV-TIL	TV-TIL, TIL-TV	21:00 - 05:00	
⇦	TIL Gl. 401 + IAV Mosolf	SG 301	22:00 - 05:00	
⇨	TIL Gl. 402	SG 302	22:00 - 05:00	
⇔	TSP TIL + IAV Mosolf	SG 301, SG 302	21:00 - 05:00	
⇦	TM-TIL	TM-TIL	22:00 - 05:00	
⇨	TIL-TM	TIL-TM	22:00 - 05:00	
⇔	TSP TIL-TM	TIL-TM, TM-TIL	21:00 - 05:00	
⇦	TM Gl. 1 + IAV Steuler	SG 3	22:30 - 05:00	
⇨	TM Gl. 2	SG 4	22:00 - 05:00	
⇔	TM Gl. 1+2 + IAV Steuler	SG 3, SG 4	21:00 - 05:00	
⇨	TM Gl. 2-4	SG 4, SG 13	00:00 - 05:00	
⇔	TM Gl. 3+4	SG 13	22:45 - 05:00	
⇔	TM Gl. 5+6	SG 14, SG 38	21:00 - 05:00	
⇔	TM Gl. 3-6	SG 13, SG 14, SG 38	Fr 21 - Mo 5	
⇦	4800-2: Schutz-La 120	VzG 140 VzG 130	TM-TIL TIL	km 45,5 - km 40,8 km 40,8 - km 40,2
⇨	4800-1: Schutz-La 120	VzG 130 VzG 140	TV-TIL TIL TIL-TM	km 140,2 - 141,2 km 40,2 - km 40,8 km 40,8 - km 45,5
Korridor 1154 TM-RBT				
⇔	TM Gl. 11-14 + 38	SG 17	08:00 - 17:00	
⇔	TM Gl. 31+32 +11-14 + 6	SG 12 + SG 38 , SG 11 + SG 17	Fr 21 - Mo 5	
⇔	TSP TM-TMW	TM-TMW, TMW-TM	Fr 21 - Mo 5	
⇔	TMW (AVG)	---	Fr 21 - Mo 5	*Klosterstadtexpress*
⇔	TMW Gl. 601-603 + AVG	SG 2, SG 1	Fr 21 - Mo 5	
⇔	TSP TMW-RBT	TMW-RBT, RBT-TMW	Fr 21 - Mo 5	
⇦	4800-2: Schutz-La 120	VzG 140	TM Gl. 31	km 48,3 - km 47,6
Korridor 1153 RKDU-TM				
⇦	4200-1: Schutz-La 120	VzG 130	TM Gl. 1	km 38,6 - km 39,2
⇨	4200-2: Schutz-La 120	VzG 130	TM Gl. 2	km 39,2 - km 38,6
Bereiche außerhalb Korridoren				
⇔	TM Gl. 70+80	SG 8	08:00 - 17:00	*Klosterstadtexpress*
Baulogistik				
	Baulogistikgleise	als Logistikgleisbedarf hinterlegt	TV	Gl. 569
		in Sperrung hinterlegt	TIL	IAV Mosolf
		in Sperrung hinterlegt	TM	Gl. 6
		als Logistikgleisbedarf hinterlegt	TM	Gl. 19
		in Sperrung hinterlegt	TMW	AVG-Gleise
		als Logistikgleisbedarf hinterlegt	RBT	Gl. 37

Sperrpausenübersicht ESTW Mühlacker (G.016265804)

2026

---

n-2 2026 - Anmeldung: ID 98986
(BBMN 1DAD8 + 1DB29 + 1DB9A --> Status: genehmigt)
n-1 2026 - Anmeldung (ID 183760)
(BBMN 3214E + 32EB4 --> Status: genehmigt)

Jahr | Feiertage | Ferien BaWü | Klosterstadt-Express (X)

KW: KW 26 | KW 27 | KW 28 | KW 29 | KW 30 | KW 31 | KW 32 | KW 33

Korridor 1327 TBM-TM: ESP N + TSP WEN 1327-12
Korridor 1154 TM-RBT: ESP N 1154-12
Korridor 1153 RKDU-TM
Sperrskizzen: SpZ 26.06. - 14.08.2026

Datum / Tag: 19.06.2026 Fr – 16.08.2026 So

Sperrzustand	OLA	Sperrzeit	Schichten
TIL-TV + TV Gl. 501	TIL-TV, SG 14, SG 412	22:00 - 05:00	
TV Gl. 508 + TV-TIL	SG 411, SG 14, TV-TIL	22:00 - 05:00	
TSP TV-TIL	TV-TIL, TIL-TV	21:00 - 05:00	
TIL Gl. 401 + IAV Mosolf	SG 301	22:00 - 05:00	
TIL Gl. 402	SG 302	22:00 - 05:00	
TSP TIL + IAV Mosolf	SG 301, SG 302	21:00 - 05:00	
TM-TIL	TM-TIL	22:00 - 05:00	
TIL-TM	TIL-TM	22:00 - 05:00	
TSP TIL-TM	TIL-TM, TM-TIL	21:00 - 05:00	
TM Gl. 1 + IAV Steuler	SG 3	22:30 - 05:00	
TM Gl. 2	SG 4	22:00 - 05:00	
TM Gl. 1+2 + IAV Steuler	SG 3 , SG 4	21:00 - 05:00	
TM Gl. 2-4	SG 4, SG 13	00:00 - 05:00	
TM Gl. 3+4	SG 13	22:45 - 05:00	
TM Gl. 5+6	SG 14, SG 38	21:00 - 05:00	
TM Gl. 3-6	SG 13, SG 14, SG 38	Fr 21 - Mo 5	
4800-2: Schutz-La 120	VzG 140 VzG 130	TM-TIL TIL	km 45,5 - km 40,8 km 40,8 - km 40,2
4800-1: Schutz-La 120	VzG 130 VzG 140	TV-TIL TIL TIL-TM	km 140,2 - 141,2 km 40,2 - km 40,8 km 40,8 - km 45,5

4800-2: Schutz-La 120 → Mo., 22.06.26 09:00 - Sa., 12.12.26 23:59
4800-1: Schutz-La 120 → Mo., 22.06.26 09:00 - Sa., 12.12.26 23:59

Sperrzustand	OLA	Sperrzeit	Schichten
TM Gl. 11-14 + 38	SG 17	08:00 - 17:00	
TM Gl. 31+32 +11-14 + 6	SG 12 + SG 38 , SG 11 + SG 17	Fr 21 - Mo 5	
TSP TM-TMW	TM-TMW, TMW-TM	Fr 21 - Mo 5	
TMW (AVG)	---	Fr 21 - Mo 5	*Klosterstadtexpress*
TMW Gl. 601-603 + AVG	SG 2, SG 1	Fr 21 - Mo 5	
TSP TMW-RBT	TMW-RBT, RBT-TMW	Fr 21 - Mo 5	
4800-2: Schutz-La 120	VzG 140	TM Gl. 31	km 48,3 - km 47,6

Sperrzustand	OLA	Sperrzeit	Schichten
4200-1: Schutz-La 120	VzG 130	TM Gl. 1	km 38,6 - km 39,2
4200-2: Schutz-La 120	VzG 130	TM Gl. 2	km 39,2 - km 38,6

4200-1: Schutz-La 120 → Mo., 22.06.26 09:00 - Sa., 12.12.26 23:59
4200-2: Schutz-La 120 → Mo., 22.06.26 09:00 - Sa., 12.12.26 23:59

Bereiche außerhalb Korridoren

TM Gl. 70+80	SG 8	08:00 - 17:00	*Klosterstadtexpress*

Baulogistik

Baulogistikgleise	als Logistikgleisbedarf hinterlegt	TV	Gl. 569
	in Sperrung hinterlegt	TIL	IAV Mosolf
	in Sperrung hinterlegt	TM	Gl. 6
	als Logistikgleisbedarf hinterlegt	TM	Gl. 19
	in Sperrung hinterlegt	TMW	AVG-Gleise
	als Logistikgleisbedarf hinterlegt	RBT	Gl. 37

Sperrpausenübersicht ESTW Mühlacker (G.016265804)

2026

----

n-2 2026 - Anmeldung: ID 98986

(BBMN 1DAD8 + 1DB29 + 1DB9A --> Status: genehmigt)

n-1 2026 - Anmeldung (ID 183760)

(BBMN 3214E + 32EB4 --> Status: genehmigt)

Sperrzustand		OLA	Sperrzeit	Schichten
				Korridor 1327 TBM-TM
⇦	TIL-TV + TV Gl. 501	TIL-TV, SG 14, SG 412	22:00 - 05:00	
⇨	TV Gl. 508 + TV-TIL	SG 411, SG 13, TV-TIL	22:00 - 05:00	
⇔	TSP TV-TIL	TV-TIL, TIL-TV	21:00 - 05:00	
⇦	TIL Gl. 401 + IAV Mosolf	SG 301	22:00 - 05:00	
⇨	TIL Gl. 402	SG 302	22:00 - 05:00	
⇔	TSP TIL + IAV Mosolf	SG 301, SG 302	21:00 - 05:00	
⇦	TM-TIL	TM-TIL	22:00 - 05:00	
⇨	TIL-TM	TIL-TM	22:00 - 05:00	
⇔	TSP TIL-TM	TIL-TM, TM-TIL	21:00 - 05:00	
⇦	TM Gl. 1 + IAV Steuler	SG 3	22:30 - 05:00	
⇨	TM Gl. 2	SG 4	22:00 - 05:00	
⇔	TM Gl. 1+2 + IAV Steuler	SG 3, SG 4	21:00 - 05:00	
⇨	TM Gl. 2-4	SG 4, SG 13	00:00 - 05:00	
⇔	TM Gl. 3+4	SG 13	22:45 - 05:00	
⇔	TM Gl. 5+6	SG 14, SG 38	21:00 - 05:00	
⇔	TM Gl. 3-6	SG 13, SG 14, SG 38	Fr 21 - Mo 5	
⇦	4800-2: Schutz-La 120	VzG 140 VzG 130	TM-TIL TIL	km 45,5 - km 40,8 km 40,8 - km 40,2
⇨	4800-1: Schutz-La 120	VzG 130 VzG 140	TV-TIL TIL TIL-TM	km 140,2 - 141,2 km 40,2 - km 40,8 km 40,8 - km 45,5
				Korridor 1154 TM-RBT
⇔	TM Gl. 11-14 + 38	SG 17	08:00 - 17:00	
⇔	TM Gl. 31+32 +11-14 + 6	SG 12 + SG 38 , SG 11 + SG 17	Fr 21 - Mo 5	
⇔	TSP TM-TMW	TM-TMW, TMW-TM	Fr 21 - Mo 5	
⇔	TMW (AVG)	---	Fr 21 - Mo 5	*Klosterstadtexpress*
⇔	TMW Gl. 601-603 + AVG	SG 2, SG 1	Fr 21 - Mo 5	
⇔	TSP TMW-RBT	TMW-RBT, RBT-TMW	Fr 21 - Mo 5	
⇦	4800-2: Schutz-La 120	VzG 140	TM Gl. 31	km 48,3 - km 47,6
				Korridor 1153 RKDU-TM
⇦	4200-1: Schutz-La 120	VzG 130	TM Gl. 1	km 38,6 - km 39,2
⇨	4200-2: Schutz-La 120	VzG 130	TM Gl. 2	km 39,2 - km 38,6
				Bereiche außerhalb Korridoren
⇔	TM Gl. 70+80	SG 8	08:00 - 17:00	*Klosterstadtexpress*
Baulogistik				
Baulogistikgleise		als Logistikgleisbedarf hinterlegt	TV	Gl. 569
		in Sperrung hinterlegt	TIL	IAV Mosolf
		in Sperrung hinterlegt	TM	Gl. 6
		als Logistikgleisbedarf hinterlegt	TM	Gl. 19
		in Sperrung hinterlegt	TMW	AVG-Gleise
		als Logistikgleisbedarf hinterlegt	RBT	Gl. 37

Datum	17.08.2026	18.08.2026	19.08.2026	20.08.2026	21.08.2026	22.08.2026	23.08.2026	24.08.2026	25.08.2026	26.08.2026	27.08.2026	28.08.2026	29.08.2026	30.08.2026	31.08.2026	01.09.2026	02.09.2026	03.09.2026	04.09.2026	05.09.2026	06.09.2026	07.09.2026	08.09.2026	09.09.2026	10.09.2026	11.09.2026	12.09.2026	13.09.2026	14.09.2026	15.09.2026	16.09.2026
Tag	Mo	Di	Mi	Do	Fr	Sa	So	Mo	Di	Mi	Do	Fr	Sa	So	Mo	Di	Mi	Do	Fr	Sa	So	Mo	Di	Mi	Do	Fr	Sa	So	Mo	Di	Mi
Jahr																															
Feiertage																															
Ferien BaWü																															
Klosterstadt-Express							X							X							X							X			
KW	KW 34							KW 35							KW 36							KW 37							KW 38		
Korridor 1327 TBM-TM																															
Korridor 1154 TM-RBT					TSP WE 1154-13																					ESP N 1154-07					
Korridor 1153 RKDU-TM																			TSP VZ 1153-01												
Sperrskizzen	SpZ 17.08. - 28.08.2026 SpZ 05.10. - 16.10.2026													SpZ 30.08.-02.10.2026																	
TIL-TV + TV Gl. 501																															
TV Gl. 508 + TV-TIL																															
TSP TV-TIL																															
TIL Gl. 401 + IAV Mosolf																															
TIL Gl. 402																															
TSP TIL + IAV Mosolf																															
TM-TIL																															
TIL-TM																															
TSP TIL-TM																															
TM Gl. 1 + IAV Steuler																															
TM Gl. 2																															
TM Gl. 1+2 + IAV Steuler																															
TM Gl. 2-4																															
TM Gl. 3+4														N	N	N	N	N			N	N	N	N	N						
TM Gl. 5+6																												N	N	N	N
TM Gl. 3-6					Fr 21 - Mo 5																										
4800-2: Schutz-La 120																															
4800-1: Schutz-La 120																															
Korridor 1154 TM-RBT					TSP WE 1154-13																					ESP N 1154-07					
TM Gl. 11-14 + 38	T	T	T	T	T			T	T	T	T	T																			
TM Gl. 31+32 +11-14 + 6					Fr 21 - Mo 5																										
TSP TM-TMW					Fr 21 - Mo 5																										
TMW (AVG)					Fr 21 - Mo 5																										
TMW Gl. 601-603 + AVG					Fr 21 - Mo 5																										
TSP TMW-RBT					Fr 21 - Mo 5																										
4800-2: Schutz-La 120 (TM Gl. 31)	T	T	T	T	T			T	T	T	T	T																			
Korridor 1153 RKDU-TM																			TSP VZ 1153-01												
4200-1: Schutz-La 120																															
4200-2: Schutz-La 120																															
TM Gl. 70+80	T	T	T	T	T			T	T	T	T	T																			
TV Gl. 569																															
TIL IAV Mosolf																															
TM Gl. 6					Fr 21 - Mo 5																							N	N	N	N
TM Gl. 19	T	T	T	T	Fr 21 - Mo 5				T	T	T	T		N	N	N	N	N			N	N	N	N	N						
TMW AVG-Gleise					Fr 21 - Mo 5																										
RBT Gl. 37																															

Datum	17.09.2026	18.09.2026	19.09.2026	20.09.2026	21.09.2026	22.09.2026	23.09.2026	24.09.2026	25.09.2026	26.09.2026	27.09.2026	28.09.2026	29.09.2026	30.09.2026	01.10.2026	02.10.2026	03.10.2026	04.10.2026	05.10.2026	06.10.2026	07.10.2026	08.10.2026	09.10.2026	10.10.2026	11.10.2026	12.10.2026	13.10.2026	14.10.2026	15.10.2026
Tag	Do	Fr	Sa	So	Mo	Di	Mi	Do	Fr	Sa	So	Mo	Di	Mi	Do	Fr	Sa	So	Mo	Di	Mi	Do	Fr	Sa	So	Mo	Di	Mi	Do
Jahr																													
Feiertage																	T.d.D.E.												
Ferien BaWü																													
Klosterstadt-Express				X							X						X	X							X				
KW					KW 39							KW 40							KW 41							KW 42			
Korridor 1327 TBM-TM																													
Korridor 1154 TM-RBT		ESP N 1154-07																											
Korridor 1153 RKDU-TM																													
Sperrskizzen																			SpZ 17.08. - 28.08.2026 SpZ 05.10. - 16.10.2026										
TIL-TV + TV Gl. 501																													
TV Gl. 508 + TV-TIL																													
TSP TV-TIL																													
TIL Gl. 401 + IAV Mosolf																													
TIL Gl. 402																													
TSP TIL + IAV Mosolf																													
TM-TIL																													
TIL-TM																													
TSP TIL-TM																													
TM Gl. 1 + IAV Steuler																													
TM Gl. 2																													
TM Gl. 1+2 + IAV Steuler																													
TM Gl. 2-4																													
TM Gl. 3+4				N	N	N	N	N			N	N	N	N	N														
TM Gl. 5+6	N																												
TM Gl. 3-6																													
4800-2: Schutz-La 120																													
4800-1: Schutz-La 120																													
Korridor 1154 TM-RBT		ESP N 1154-07																											
TM Gl. 11-14 + 38																			T	T	T	T	T			T	T	T	T
TM Gl. 31+32 +11-14 + 6																													
TSP TM-TMW																													
TMW (AVG)																													
TMW Gl. 601-603 + AVG																													
TSP TMW-RBT																													
4800-2: Schutz-La 120 (TM Gl. 31)																			T	T	T	T	T			T	T	T	T
Korridor 1153 RKDU-TM																													
4200-1: Schutz-La 120																													
4200-2: Schutz-La 120																													
TM Gl. 70+80																			T	T	T	T	T			T	T	T	T
TV Gl. 569																													
TIL IAV Mosolf																													
TM Gl. 6	N																												
TM Gl. 19				N	N	N	N	N			N	N	N	N	N				T	T	T	T	T			T	T	T	T
TMW AVG-Gleise																													
RBT Gl. 37																													

Sperrpausenübersicht ESTW Mühlacker (G.016265804)

2026

---

n-2 2026 - Anmeldung: ID 98986
(BBMN 1DAD8 + 1DB29 + 1DB9A --> Status: genehmigt)
n-1 2026 - Anmeldung (ID 183760)
(BBMN 3214E + 32EB4 --> Status: genehmigt)

Jahr | Feiertage: Allerh. | Ferien BaWü | Klosterstadt-Express: X

KW: KW 43 | KW 44 | KW 45 | KW 46 | KW 47 | KW 48 | KW 49 | KW 50

Korridor 1327 TBM-TM: ESP N + TSP WEN 1327-07
Korridor 1154 TM-RBT: TSP WE 1154-14
Korridor 1153 RKDU-TM: TSP WE 1153-08

Sperrskizzen: SpZ 16.10. - 11.12.2026

Datum / Tag: 16.10.2026 Fr – 13.12.2026 So

Sperrzustand	OLA	Sperrzeit	Schichten
Korridor 1327 TBM-TM: ESP N + TSP WEN 1327-07			
⇦	TIL-TV + TV Gl. 501	TIL-TV, SG 14, SG 412	22:00 - 05:00
⇨	TV Gl. 508 + TV-TIL	SG 411, SG 14, TV-TIL	22:00 - 05:00
⇔	TSP TV-TIL	TV-TIL, TIL-TV	21:00 - 05:00
⇦	TIL Gl. 401 + IAV Mosolf	SG 301	22:00 - 05:00
⇨	TIL Gl. 402	SG 302	22:00 - 05:00
⇔	TSP TIL + IAV Mosolf	SG 301, SG 302	21:00 - 05:00
⇦	TM-TIL	TM-TIL	22:00 - 05:00
⇨	TIL-TM	TIL-TM	22:00 - 05:00
⇔	TSP TIL-TM	TIL-TM, TM-TIL	21:00 - 05:00
⇦	TM Gl. 1 + IAV Steuler	SG 3	22:30 - 05:00
⇨	TM Gl. 2	SG 4	22:00 - 05:00
⇔	TM Gl. 1+2 + IAV Steuler	SG 3, SG 4	21:00 - 05:00
⇨	TM Gl. 2-4	SG 4, SG 13	00:00 - 05:00
⇔	TM Gl. 3+4	SG 13	22:45 - 05:00
⇔	TM Gl. 5+6	SG 14, SG 38	21:00 - 05:00
⇔	TM Gl. 3-6	SG 13, SG 14, SG 38	Fr 21 - Mo 5
⇦	4800-2: Schutz-La 120	VzG 140 VzG 130	TM-TIL TIL
⇨	4800-1: Schutz-La 120	VzG 130 VzG 140	TV-TIL TIL TIL-TM

Sperrzustand	OLA	Sperrzeit	Schichten
Korridor 1154 TM-RBT: TSP WE 1154-14			
⇔	TM Gl. 11-14 + 38	SG 17	08:00 - 17:00
⇔	TM Gl. 31+32 +11-14 + 6	SG 12 + SG 38 , SG 11 + SG 17	Fr 21 - Mo 5
⇔	TSP TM-TMW	TM-TMW, TMW-TM	Fr 21 - Mo 5
⇔	TMW (AVG)	---	Fr 21 - Mo 5
⇔	TMW Gl. 601-603 + AVG	SG 2, SG 1	Fr 21 - Mo 5
⇔	TSP TMW-RBT	TMW-RBT, RBT-TMW	Fr 21 - Mo 5
⇦	4800-2: Schutz-La 120	VzG 140	TM Gl. 31

Sperrzustand	OLA	Sperrzeit	Schichten
Korridor 1153 RKDU-TM: TSP WE 1153-08			
⇦	4200-1: Schutz-La 120	VzG 130	TM Gl. 1
⇨	4200-2: Schutz-La 120	VzG 130	TM Gl. 2

Sperrzustand	OLA	Sperrzeit	Schichten
Bereiche außerhalb Korridoren			
⇔	TM Gl. 70+80	SG 8	08:00 - 17:00

Baulogistik			
Baulogistikgleise	als Logistikgleisbedarf hinterlegt	TV	Gl. 569
	in Sperrung hinterlegt	TIL	IAV Mosolf
	in Sperrung hinterlegt	TM	Gl. 6
	als Logistikgleisbedarf hinterlegt	TM	Gl. 19
	in Sperrung hinterlegt	TMW	AVG-Gleise
	als Logistikgleisbedarf hinterlegt	RBT	Gl. 37

Fr 21 - Mo 5 | km 45,5 - km 40,8 | km 40,8 - km 40,2 | km 140,2 - 141,2 | km 40,2 - km 40,8 | km 40,8 - km 45,5 | km 48,3 - km 47,6 | km 38,6 - km 39,2 | km 39,2 - km 38,6

Klosterstadtexpress

26.06. - 14.08.2026

Bf Vaihingen (Enz)

km 78,090 (SFS)
Bauart: Sp Dr L60

Bf u Illingen (Württ)

Sperrung:
TM-TIL (Ls W2-Esig F410)

OLA:
TM-TIL

Zeitraum:
13./14.07.26 - 17./18.07.26, Mo/Di-Fr/Sa je 22:00-05:00 (5x 7h)
03./04.08.26 - 07./08.08.26, Mo/Di-Fr/Sa je 22:00-05:00 (5x 7h)

Sperrung:
TIL-TM (Esig G412-Ls W1)

OLA:
TIL-TM

Zeitraum:
26./27.06.26 - 10./11.07.26, Mo/Di-Fr/Sa je 22:00-05:00 (11x 7h)
20./21.07.26 - 31.07./01.08.26, Mo/Di-Fr/Sa je 22:00-05:00 (10x 7h)
10./11.08.26 - 13./14.08.26, Mo/Di-Do/Fr je 22:00-05:00 (4x 7h)

Sperrung:
TSP TV-TIL
TIL Gl. 403+402 + IAV Mosolf
TSP TIL-TM

OLA:
TV-TIL + TIL-TV
TIL SG 301+302
TIL-TM + TM-TIL

Zeitraum:
27./28.06.-09./10.08.26, Sa/So+So/Mo je 21:00-05:00 (14x 8h)

Bf Mühlacker

Sperrung:
IAV Steuler
TM Gl. 1 (Ls I III - Esig B)
TM Gl. 2 (Esig A - Zsig R2 / Ls 4 I / Ls WS)

OLA:
TM SG 3+4

Zeitraum:
27./28.06.-09./10.08.26, Sa/So+So/Mo je 21:00-05:00 (14x 8h)

Sperrung:
TM Gl. 2-4 (Esig A - Zsig R2 / R3 / R4 / Ls WS)

OLA:
TM SG 4+13

Zeitraum:
20./27.-31.07.26, Mo-Fr je00:00-05:00 (10x 5h)

Bf Pforzheim Hbf

Bf Maulbronn West

Hp Ötisheim
Hp Ötisheim
Hp Knittlingen Kleinvillars
Ri Mühlacker
Ri Bretten
Ri Maulbronn
EG / Stw Mf
AVG bewegt alle.

Spurplan Sp2 26.06. - 14.08.2026

Sperrskizzen

Sperrzustand	OLA	Sperrzeit	Schichten
			Korridor 1327 TBM-TM
TIL-TV + TV Gl. 501	TIL-TV, SG 16, SG 412	22:00 - 05:00	
TV Gl. 500 + TV-TIL	SG 415, TV-TIL	22:00 - 05:00	
TSP TV-TIL	TV-TIL, TIL-TV	21:00 - 05:00	
TIL Gl. 405 + IAV Mosolf	SG 301	22:00 - 05:00	
TIL Gl. 402	SG 302	22:00 - 05:00	
TSP TIL + IAV Mosolf	SG 301, SG 302	21:00 - 05:00	
TM-TIL	TM-TIL	22:00 - 05:00	
TIL-TM	TIL-TM	22:00 - 05:00	
TSP TIL-TM	TIL-TM, TM-TIL	21:00 - 05:00	
TM Gl. 1 + IAV Steuler		22:30 - 05:00	
TM Gl. 2	SG 4	22:00 - 05:00	
TM Gl. 1+2 + IAV Steuler	SG 4	21:00 - 05:00	
TM Gl. 2-4	SG 4, SG 13	00:00 - 05:00	
TM Gl. 3+4	SG 13	22:45 - 05:00	
TM Gl. 5+6	SG 15, SG 38	21:00 - 05:00	
TM Gl. 3-6	SG 15, SG 13, SG 38	Fr 21 - Mo 5	
4800-2 Schutz-La 120	VzG 140	TM-TIL	km 45,5 - km 40,4
	VzG 130	TIL	km 40,8 - km 40,2
4600-1 Schutz-La 120	VzG 130	TV-TIL, TIL, TIL-TM	km 140,2 - 141,2 km 40,2 - km 40,8 km 40,3 - km 45,5
	VzG 140		
Sperrzustand	OLA	Sperrzeit	Schichten
			Korridor 1154 TM-RBT
TM Gl. 15-14 + 38	SG 17	08:00 - 17:00	
TM Gl. 35-32 + 15-14 + 6	SG 17 + SG 38 + SG 37	Fr 21 - Mo 5	
TSP TM-TMW	TM-TMW, TMW-TM	Fr 21 - Mo 5	
TMW (AVG)	---	Fr 21 - Mo 5	Klosterstaufbrunnen
TMW Gl. 601-603 + AVG	SG 37, SG 17	Fr 21 - Mo 5	
TSP TMW-RBT	TMW-RBT, RBT-TMW	Fr 21 - Mo 5	
4800-2 Schutz-La 120	VzG 140	TM Gl. 21	km 40,3 - km 47,7
Sperrzustand	OLA	Sperrzeit	Schichten
			Korridor 1151 RKDU-TM
4700-1 Schutz-La 120	VzG 130	TM Gl. 1	km 38,6 - km 39,2
4200-2 Schutz-La 120	VzG 130	TM Gl. 2	km 39,2 - km 38,6
Sperrzustand	OLA	Sperrzeit	Schichten
			Bereiche außerhalb Korridoren
TM Gl. 70+80	SG 8	08:00 - 17:00	Klosterstaufbrunnen
Baulogistik			
Baulogistikgleise	als Logistikgleis bedarf hinterlegt	TV	Gl. 503
	in Sperrung hinterlegt	TIL	IAV Mosolf
	in Sperrung hinterlegt	TM	Gl. 6
	als Logistikgleis bedarf hinterlegt	TM	Gl. 19
	in Sperrung hinterlegt	TM/	AVG-Gleise
	als Logistikgleis bedarf hinterlegt	RBT	Gl. 37

Mo., 22.06.26 09:00 - Sa., 12.12.26 23:59
Mo., 22.06.26 09:00 - Sa., 12.12.26 23:59
Mo., 22.06.26 09:00 - Sa., 12.12.26 23:59
Mo., 22.06.26 09:00 - Sa., 12.12.26 23:59

17.08. - 28.08.2026
05.10. - 16.10.2026

Bf Vaihingen (Enz)

km 78,090 (SFS)
Bauart: Sp Dr L60

Bf u Illingen (Württ)

Bf Mühlacker

Hp Mühlacker-Rößlesweg

Pforzheim 4200

Hp Enzberg

Sperrung:
TM Gl. 70+80 (Ls 70 II / N80 II - Prellbock bei W182)
TM Gl. 11-14 + 38 (Prellbock Gl. 38 - Ls W100 / Ra12 W76)

OLA:
SG 8
SG 17

Zeitraum:
17.08. - 28.08.26, Mo-Fr je 08:00-17:00 (10x 9h)
05.10. - 16.10.26, Mo-Fr je 08:00-17:00 (10x 9h)

Bf Maulbronn West

Hp Ötisheim

Ri Mühlacker

Ri Bretten

Hp Ötbronn

Hp Knittlingen Kleinvillars

Hp Ruit

Bf Bretten

AVG. Bewegt alle.

Sperrzustand	OLA	Sperrzeit	Schichten
			Korridor 1327 TBM-TM
TIL-TV + TV Gl. 501	TIL-TV, SG 14, SG 412	22:00 - 05:00	
TV Gl. 500 + TV-TIL	SG 415, [illegible] TV-TIL	22:00 - 05:00	
TSP TV-TIL	TV-TIL, TIL-TV	21:00 - 05:00	
TIL Gl. 401 + IAV Mosolf	SG 301	22:00 - 05:00	
TIL Gl. 402	SG 302	22:00 - 05:00	
TSP TIL + IAV Mosolf	SG 301, SG 302	21:00 - 05:00	
TM-TIL	TM-TIL	22:00 - 05:00	
TIL-TM	TIL-TM	22:00 - 05:00	
TSP TIL-TM	TIL-TM, TM-TIL	21:00 - 05:00	
TM Gl. 1 + IAV Sleuter	SG 4	22:30 - 05:00	
TM Gl. 2	SG 4	22:00 - 05:00	
TM Gl. 1+2 + IAV Sleuter	SG 4, SG 4	21:00 - 05:00	
TM Gl. 2-4	SG 4, SG 13	00:00 - 05:00	
TM Gl. 3+4	SG 13	22:45 - 05:00	
TM Gl. 5+6	SG 14, SG 38	21:00 - 05:00	
TM Gl. 3-6	SG 13, SG 14, SG 38	Fr 21 - Mo 5	
4800-2 Schutz-La 120	VzG 140	TM-TIL	km 45,5 - km 40,0
	VzG 130	TIL	km 40,8 - km 40,2
4000-1 Schutz-La 120	VzG 130	TV-TIL	km 140,2 - 141,2
	VzG 140	TIL	km 40,2 - km 40,0
		TIL-TM	km 40,8 - km 45,5
Sperrzustand	OLA	Sperrzeit	Schichten
			Korridor 1154 TM-RBT
TM Gl. 11-14 + 38	SG 17	08:00 - 17:00	
TM Gl. 31+32 + 11-14 + 6	SG 17 + SG 38 + SG 17	Fr 21 - Mo 5	
TSP TM-TMW	TM-TMW, TMW-TM	Fr 21 - Mo 5	
TMW (AVG)	---	Fr 21 - Mo 5	Klosterstaffelgrenze
TMW Gl. 601-603 + AVG	SG 2, SG 3	Fr 21 - Mo 5	
TSP TMW-RBT	TMW-RBT, RBT-TMW	Fr 21 - Mo 5	
4000-2 Schutz-La 120	VzG 140	TM Gl. 31	km 48,3 - km 47,6
Sperrzustand	OLA	Sperrzeit	Schichten
			Korridor 1153 RKDU-TM
4200-1 Schutz-La 120	VzG 130	TM Gl. 1	km 38,6 - km 39,2
4200-2 Schutz-La 120	VzG 130	TM Gl. 2	km 39,2 - km 38,6
Sperrzustand	OLA	Sperrzeit	Schichten
			Bereiche außerhalb Korridoren
TM Gl. 70+80	SG 8	08:00 - 17:00	Klosterstaffelgrenze
Baulogistik			
Baulogistikgleise	als Logistikgleisbedarf hinterlegt	TV	Gl. 569
	in Sperrung hinterlegt	TIL	IAV Mosolf
	in Sperrung hinterlegt	TM	Gl. 6
	als Logistikgleisbedarf hinterlegt	TM	Gl. 19
	in Sperrung hinterlegt	TMW	AVG-Gleise
	als Logistikgleisbedarf hinterlegt	RBT	Gl. 37

Spz 17.08. - 28.08.2026
Spz 05.10. - 16.10.2026

Datum: 17.08.2026 | 18.08.2026 | 19.08.2026 | 20.08.2026 | 21.08.2026 | 22.08.2026 | 23.08.2026 | 24.08.2026 | 25.08.2026 | 26.08.2026 | 27.08.2026 | 28.08.2026
Tag: Mo | Di | Mi | Do | Fr | Sa | So | Mo | Di | Mi | Do | Fr

Fr 21 - Mo 5

TSP WE 1154 11

Fr 21 - Mo 5
Fr 21 - Mo 5
Fr 21 - Mo 5
Fr 21 - Mo 5
Fr 21 - Mo 5
Fr 21 - Mo 5
Fr 21 - Mo 5
Fr 21 - Mo 5

Sperrzustand	OLA	Sperrzeit	Schichten
			Korridor 1327 TBM-TM
TIL-TV + TV Gl. 501	TIL-TV, SG 14, SG 412	22:00 - 05:00	
TV Gl. 500 + TV-TIL	SG 415, [illegible] TV-TIL	22:00 - 05:00	
TSP TV-TIL	TV-TIL, TIL-TV	21:00 - 05:00	
TIL Gl. 401 + IAV Mosolf	SG 301	22:00 - 05:00	
TIL Gl. 402	SG 302	22:00 - 05:00	
TSP TIL + IAV Mosolf	SG 301, SG 302	21:00 - 05:00	
TM-TIL	TM-TIL	22:00 - 05:00	
TIL-TM	TIL-TM	22:00 - 05:00	N
TSP TIL-TM	TIL-TM, TM-TIL	21:00 - 05:00	
TM Gl. 1 + IAV Sleuter	SG 4	22:30 - 05:00	
TM Gl. 2	SG 4	22:00 - 05:00	
TM Gl. 1+2 + IAV Sleuter	SG 4, SG 4	21:00 - 05:00	
TM Gl. 2-4	SG 4, SG 13	00:00 - 05:00	
TM Gl. 3+4	SG 13	22:45 - 05:00	
TM Gl. 5+6	SG 14, SG 38	21:00 - 05:00	
TM Gl. 3-6	SG 13, SG 14, SG 38	Fr 21 - Mo 5	
4800-2 Schutz-La 120	VzG 140	TM-TIL	km 45,5 - km 40,0
	VzG 130	TIL	km 40,8 - km 40,2
4000-1 Schutz-La 120	VzG 130	TV-TIL	km 140,2 - 141,2
	VzG 140	TIL	km 40,2 - km 40,0
		TIL-TM	km 40,8 - km 45,5
Sperrzustand	OLA	Sperrzeit	Schichten
			Korridor 1154 TM-RBT
TM Gl. 11-14 + 38	SG 17	08:00 - 17:00	
TM Gl. 31+32 + 11-14 + 6	SG 17 + SG 38 + SG 17	Fr 21 - Mo 5	
TSP TM-TMW	TM-TMW, TMW-TM	Fr 21 - Mo 5	
TMW (AVG)	---	Fr 21 - Mo 5	Klosterstaffelgrenze
TMW Gl. 601-603 + AVG	SG 2, SG 3	Fr 21 - Mo 5	
TSP TMW-RBT	TMW-RBT, RBT-TMW	Fr 21 - Mo 5	
4800-2 Schutz-La 120	VzG 140	TM Gl. 31	km 48,3 - km 47,6
Sperrzustand	OLA	Sperrzeit	Schichten
			Korridor 1153 RKDU-TM
4200-1 Schutz-La 120	VzG 130	TM Gl. 1	km 38,6 - km 39,2
4200-2 Schutz-La 120	VzG 130	TM Gl. 2	km 39,2 - km 38,6
Sperrzustand	OLA	Sperrzeit	Schichten
			Bereiche außerhalb Korridoren
TM Gl. 70+80	SG 8	08:00 - 17:00	Klosterstaffelgrenze
Baulogistik			
Baulogistikgleise	als Logistikgleisbedarf hinterlegt	TV	Gl. 569
	in Sperrung hinterlegt	TIL	IAV Mosolf
	in Sperrung hinterlegt	TM	Gl. 6
	als Logistikgleisbedarf hinterlegt	TM	Gl. 19
	in Sperrung hinterlegt	TMW	AVG-Gleise
	als Logistikgleisbedarf hinterlegt	RBT	Gl. 37

Spz 17.08. - 28.08.2026
Spz 05.10. - 16.10.2026

Datum: 04.10.2026 | 05.10.2026 | 06.10.2026 | 07.10.2026 | 08.10.2026 | 09.10.2026 | 10.10.2026 | 11.10.2026 | 12.10.2026 | 13.10.2026 | 14.10.2026 | 15.10.2026 | 16.10.2026
Tag: So | Mo | Di | Mi | Do | Fr | Sa | So | Mo | Di | Mi | Do | Fr

21.08. - 24.08.2026
23.10. - 26.10.2026

Bf Vaihingen (Enz)

km 78,090 (SFS)
Bauart: Sp Dr L60

Bf u Illingen (Württ)

Bf Mühlacker

Bf Pforzheim Hbf

Bf Maulbronn West

Bf Bretten

Hp Ötisheim
Hp Ötbronn
Hp Knittlingen Kleinvillars
Hp Ruit
Hp Mühlacker-Rößlesweg
Hp Enzberg
Hp Niefern
Hp Eutingen
Pforzheim 4200
Bretten 4900
Bf Mühlacker
Bf Maulbronn West
Bf Bretten

Sperrzustand	OLA	Sperrzeit	Schichten	Datum / Tag	Fr. 21.08.2026	Sa. 22.08.2026	So. 23.08.2026	Mo. 24.08.2026
TM Gl. 3-6	SG 13, SG 14, SG 38	Fr 21 - Mo 5						Fr 21 - Mo 5
4800-2 Schutz-La 120	VzG 140 VzG 130	TH-TIL TIL	km 45,5 - km 40,0 km 40,0 - km 40,2					
4800-1 Schutz-La 120	VzG 130 VzG 140	TV-TIL TIL	km 140,2 - 141,2 km 40,2 - km 40,0 km 40,0 - km 45,5					
Sperrzustand	OLA	Sperrzeit	Schichten					
			Korridor 1154 TM-RBT					TSP W 1154-1
TM Gl. 15-14 + 38	SG 97	08:00 - 17:00		T		T		
TM Gl. 31+32 + 15-14 + 6	SG 97 + SG 38 + [illegible] + SG 97	Fr 21 - Mo 5						Fr 21 - Mo 5
TSP TM-TMW	TM-TMW, TMW-TM	Fr 21 - Mo 5						Fr 21 - Mo 5
TMW (AVG)	SG 1	Fr 21 - Mo 5	Kostenstellungsnr					Fr 21 - Mo 5
TMW Gl. 601-603 + AVG	SG 1, SG 1	Fr 21 - Mo 5						Fr 21 - Mo 5
TSP TMW-RBT	TMW-RBT, RBT-TMW	Fr 21 - Mo 5						Fr 21 - Mo 5
4800-2 Schutz-La 120	VzG 140	TH Gl. 19	km 48,3 - km 47,6	T		T		T
Sperrzustand	OLA	Sperrzeit	Schichten					
			Korridor 1151 RKDU-TM					
4200-1 Schutz-La 120	VzG 130	TH Gl. 1	km 38,6 - km 39,2					
4200-2 Schutz-La 120	VzG 130	TH Gl. 2	km 39,2 - km 38,6					
Sperrzustand	OLA	Sperrzeit	Schichten					
			Bereiche außerhalb Korridoren					
TH Gl. 70+80	SG 6	08:00 - 17:00	Kostenstellungsnr	T		T		
Baulogistikgleise	Baulogistik als Logistikgleisbedarf hinterlegt	TV	Gl. 503					N N
	in Sperrung hinterlegt	TIL	IAV Mosolf					N N
	in Sperrung hinterlegt	TH	Gl. 6					Fr 21 - Mo 5
	als Logistikgleisbedarf hinterlegt	TH	Gl. 19					Fr 21 - Mo 5
	in Sperrung hinterlegt	TMW	AVG-Gleise					Fr 21 - Mo 5
	als Logistikgleisbedarf hinterlegt	RBT	Gl. 37					

Sperrzustand	OLA	Sperrzeit	Schichten	Datum / Tag	Fr. 21.08.2026	Sa. 22.08.2026	So. 23.08.2026	Mo. 24.08.2026
TM Gl. 3-6	SG 13, SG 14, SG 38	Fr 21 - Mo 5						Fr 21 - Mo 5
4800-2 Schutz-La 120	VzG 140 VzG 130	TH-TIL TIL	km 45,5 - km 40,0 km 40,0 - km 40,2					
4800-1 Schutz-La 120	VzG 130 VzG 140	TV-TIL TIL	km 140,2 - 141,2 km 40,2 - km 40,0 km 40,0 - km 45,5					
Sperrzustand	OLA	Sperrzeit	Schichten					
			Korridor 1154 TM-RBT					TSP W 1154-1
TM Gl. 15-14 + 38	SG 97	08:00 - 17:00		T		T		
TM Gl. 31+32 + 15-14 + 6	SG 97 + SG 38 + [illegible] + SG 97	Fr 21 - Mo 5						Fr 21 - Mo 5
TSP TM-TMW	TM-TMW, TMW-TM	Fr 21 - Mo 5						Fr 21 - Mo 5
TMW (AVG)	SG 1	Fr 21 - Mo 5	Kostenstellungsnr					Fr 21 - Mo 5
TMW Gl. 601-603 + AVG	SG 1, SG 1	Fr 21 - Mo 5						Fr 21 - Mo 5
TSP TMW-RBT	TMW-RBT, RBT-TMW	Fr 21 - Mo 5						Fr 21 - Mo 5
4800-2 Schutz-La 120	VzG 140	TH Gl. 19	km 48,3 - km 47,6	T		T		T
Sperrzustand	OLA	Sperrzeit	Schichten					
			Korridor 1151 RKDU-TM					
4200-1 Schutz-La 120	VzG 130	TH Gl. 1	km 38,6 - km 39,2					
4200-2 Schutz-La 120	VzG 130	TH Gl. 2	km 39,2 - km 38,6					
Sperrzustand	OLA	Sperrzeit	Schichten					
			Bereiche außerhalb Korridoren					
TH Gl. 70+80	SG 6	08:00 - 17:00	Kostenstellungsnr					
Baulogistikgleise	Baulogistik als Logistikgleisbedarf hinterlegt	TV	Gl. 503					N N
	in Sperrung hinterlegt	TIL	IAV Mosolf					N N
	in Sperrung hinterlegt	TH	Gl. 6					N N N
	als Logistikgleisbedarf hinterlegt	TH	Gl. 19					Fr 21 - Mo 5
	in Sperrung hinterlegt	TMW	AVG-Gleise					Fr 21 - Mo 5
	als Logistikgleisbedarf hinterlegt	RBT	Gl. 37					

Sperrung:
Gl. 3 (P3 - Pb Gl. 3b)
Gl. 4 (Ls 4 I - W84/87)
Gl. 5+6+32 (Ls W5 - Esig H)
Gl. 31 (Esig F - Ls W74 II)
Gl. 11-14 (Prellbock Gl. 38 - Ls W103 / Ls W74 II)

OLA:
SG 13 + 14 + 38
SG 11 + 12
SG 17

Zeitraum:
Fr., 21.08.26 21:00 - Mo., 24.08.26 05:00 (56h)
Fr., 23.10.26 21:00 - Mo., 26.10.26 05:00 (56h)

Sperrung:
TMW-TM (Esig B696-Esig F)
TM-TMW (Esig H-Esig A695)

OLA:
TMW-TM
TM-TMW

Zeitraum:
Fr., 21.08.26 21:00 - Mo., 24.08.26 05:00 (56h)
Fr., 23.10.26 21:00 - Mo., 26.10.26 05:00 (56h)

Sperrung:
TM Gl. 603 (Esig F698-Esig B696)
TM Gl. 601+602 (Esig A695-Esig H699)
AVG-Gleise 641-645 + TMW-TMBS

OLA:
SG 1+2

Zeitraum:
Fr., 21.08.26 21:00 - Mo., 24.08.26 05:00 (56h)
Fr., 23.10.26 21:00 - Mo., 26.10.26 05:00 (56h)

Sperrung:
RBT-TMW (Esig FF-Esig F698)
TMW-RBT (Esig H699-Esig F)

OLA:
RBT-TMW
TMW-RBT

Zeitraum:
Fr., 21.08.26 21:00 - Mo., 24.08.26 05:00 (56h)
Fr., 23.10.26 21:00 - Mo., 26.10.26 05:00 (56h)

30.08. - 02.10.2026

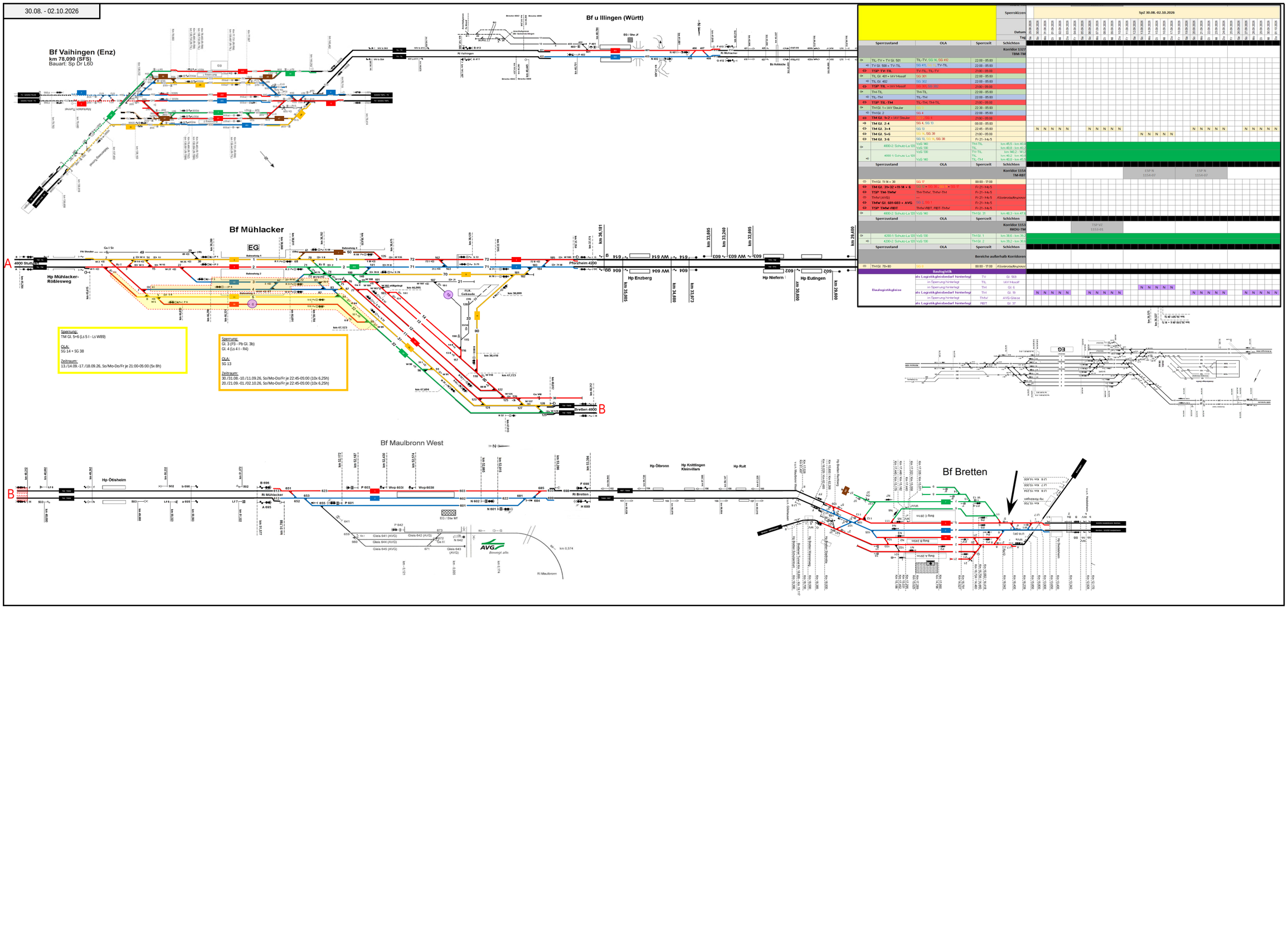

16.10. - 11.12.2026

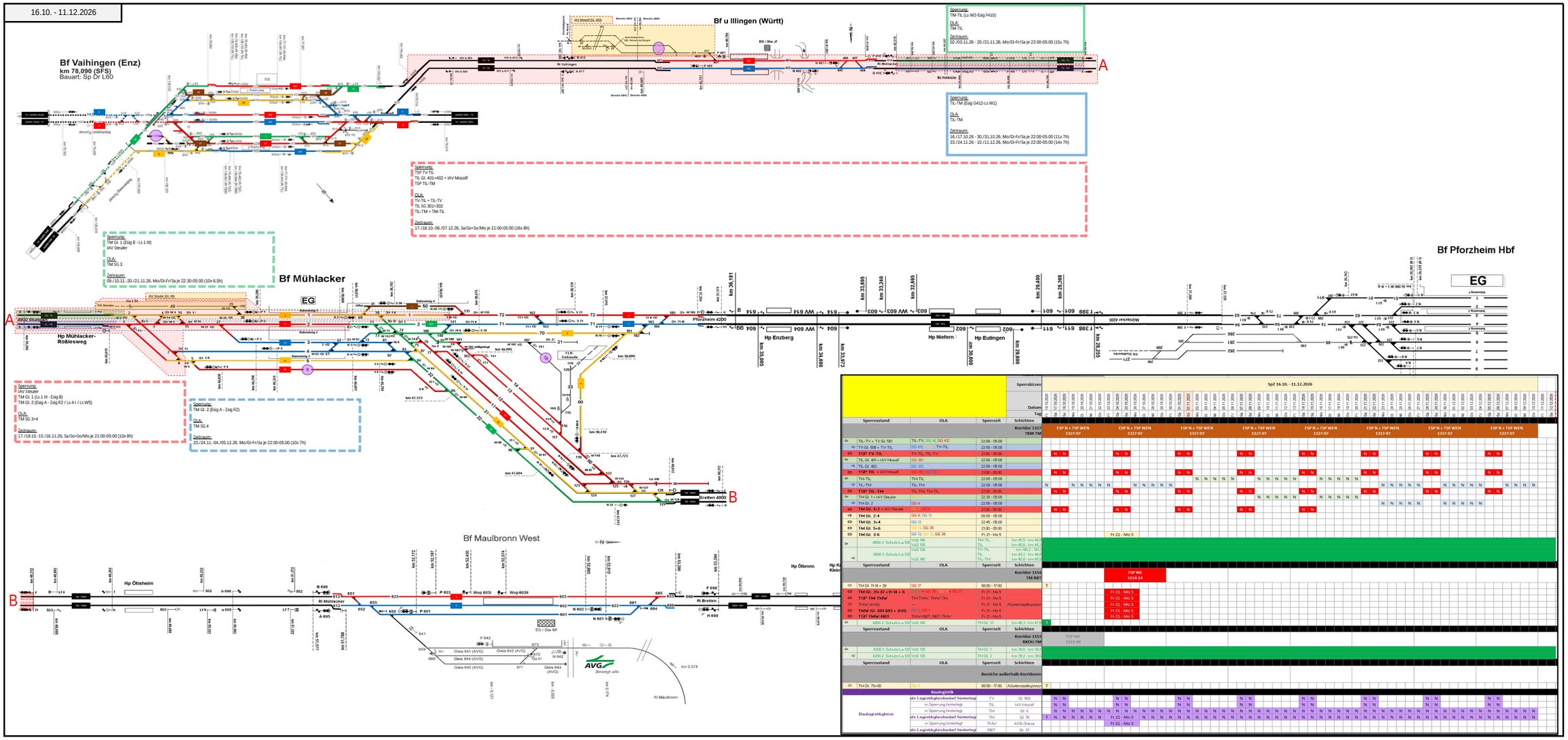

Sperrpausenübersicht ESTW Mühlacker (G.016265804)

2027

---

n-2 2027 - Anmeldung: ID 254621 --> Status: genehmigt
BBMN 3D5E8 --> Status: KFB Bearbeitung
BBMN 3FE17 --> Status: KFB Bearbeitung
BBMN 3FF60 --> Status: genehmigt
BBMN 3FF80 --> Status: KFB Bearbeitung

Sperrzustand	OLA	Sperrzeit	Schichten
Korridor 1327 TBM-TM			
⇦	TIL-TV + TV Gl. 501	TIL-TV, SG 14, SG 412	22:00 - 05:00	
⇨	TV Gl. 508 + TV-TIL	SG 411, SG 14, TV-TIL	22:00 - 05:00	
⇔	TSP TV-TIL	TV-TIL, TIL-TV	21:00 - 05:00	
⇦	TIL Gl. 401 + IAV Mosolf	SG 301	22:00 - 05:00	
⇨	TIL Gl. 402	SG 302	22:00 - 05:00	
⇔	TSP TIL + IAV Mosolf	SG 301, SG 302	21:00 - 05:00	
⇦	TM-TIL	TM-TIL	22:00 - 05:00	
⇨	TIL-TM	TIL-TM	22:00 - 05:00	
⇔	TSP TIL-TM	TIL-TM, TM-TIL	21:00 - 05:00	
⇦	TM Gl. 1 + IAV Steuler	SG 3	22:30 - 05:00	
⇨	TM Gl. 2	SG 4	22:00 - 05:00	
⇔	TM Gl. 1+2 + IAV Steuler	SG 3, SG 4	21:00 - 05:00	
⇔	TM Gl. 3-6	SG 13, SG 14, SG 38	23:45 - 05:00	
⇦	4800-2: Schutz-La 120	VzG 140 VzG 130	TM-TIL TIL	km 45,5 - km 40,8 km 40,8 - km 40,2
⇨	4800-1: Schutz-La 120	VzG 130 VzG 140	TV-TIL TIL TIL-TM	km 140,2 - 141,2 km 40,2 - km 40,8 km 40,8 - km 45,5

Sperrzustand	OLA	Sperrzeit	Schichten
Korridor 1154 TM-RBT			
⇨	TM Gl. 32 + Gl. 5+6	SG 12 + angeh. SG 38 (SG 14 bei Bedarf)	22:00 - 05:00	
⇦	TM Gl. 31	SG 11	22:30 - 05:00	*Haltausfall v. RBT*
⇔	TM Gl. 11-14 + 38	SG 17	08:00 - 18:00	
⇦	TM Gl. 31 + 11-14	SG 11, SG 17	22:30 - 05:00	*Haltausfall v. RBT*
⇔	TM Gl. 31+32 +11-14 + 6	SG 12 + SG 38 , SG 11 + SG 17	21:00 - 05:00	
⇨	TM-TMW	TM-TMW	22:00 - 05:00	
⇦	TMW-TM	TMW-TM	22:30 - 05:00	*Haltausfall v. RBT*
⇔	TSP TM-TMW	TM-TMW, TMW-TM	21:00 - 05:00	
⇨	TMW Gl. 601+602	SG 2	22:00 - 05:00	*360-Züge-R. v. TM*
⇦	TMW Gl. 603	SG 1	22:00 - 05:00	*360-Züge-R. v. RBT*
⇨	TMW (AVG) Gl. 641-645 bis TMBS	---		*Klosterstadtexpress*
⇔	TMW Gl. 601-603 + AVG	SG 2, SG 1	21:00 - 05:00	
⇨	TMW-RBT	TMW-RBT	22:00 - 05:00	
⇦	RBT-TMW	RBT-TMW	22:30 - 05:00	*Haltausfall v. RBT*
⇔	TSP TMW-RBT	TMW-RBT, RBT-TMW	21:00 - 05:00	
⇨	4800-1: Schutz-La 120	VzG 140	TM-TMW	km 47,6 - 51,8	08.01.27 21:00 - 11.12.27 23:59
⇦	4800-2: Schutz-La 120	VzG 140	TMW-TM	km 51,8 - 47,6	08.01.27 21:00 - 11.12.27 23:59

Sperrzustand	OLA	Sperrzeit	Schichten
Korridor 1153 RKDU-TM			
⇔	TM Gl. 71+72	SG 2, SG 1		
⇔	TM Gl. 70+80	SG 8		
⇔	TM Gl. 50	SG 7		
⇔	TM Gl. "2 Kr"	SG 402	22:30-05:00	

Bereiche außerhalb Korridoren			
⇔	TM Gl. 70+80	SG 8	08:00 - 18:00	*Klosterstadtexpress*

Baulogistik			
Baulogistikgleise	als Logistikgleisbedarf hinterlegt	TV	Gl. 569
	in Sperrung hinterlegt	TIL	IAV Mosolf
	in Sperrung hinterlegt	TM	Gl. 6
	als Logistikgleisbedarf hinterlegt	TM	Gl. 19
	in Sperrung hinterlegt	TMW	AVG-Gleise
	als Logistikgleisbedarf hinterlegt	RBT	Gl. 37

Fr., 22.01. 08:00 - Fr., 29.01. 18:00
Fr., 05.02. 08:00 - Fr., 12.02. 18:0
Fr., 29.01. 21:00 - Do., 04.02. 05:00

Sperrpausenübersicht ESTW Mühlacker (G.016265804)

2027

---

n-2 2027 - Anmeldung: ID 254621 --> Status: genehmigt

BBMN 3D5E8 --> Status: KFB Bearbeitung

BBMN 3FE17 --> Status: KFB Bearbeitung

BBMN 3FF60 --> Status: genehmigt

BBMN 3FF80 --> Status: KFB Bearbeitung

Jahr: 2027 | Feiertage | Ferien BaWü | Klosterstadt-Express | Ostern

KW: KW 07 | KW 08 | KW 09 | KW 10 | KW 11 | KW 12 | KW 13 | KW 14 | KW 15 | KW 16

Korridor 1327 TBM-TM: ESP N 1327-06

Korridor 1154 TM-RBT: ESP N + TSP WEN 1154-09 | ESP N 1154-06

Korridor 1153 RKDU-TM: TSP VZ 1153-01

Sperrskizzen: SpZ 12.02.-19.03.2027 | SpZ 19.03.-14.05.2027

Datum / Tag: 12.02.2027 Fr – 22.04.2027 Do

Sperrzustand	OLA	Sperrzeit	Schichten
⇦	TIL-TV + TV Gl. 501	TIL-TV, SG 14, SG 412	22:00 - 05:00	
⇨	TV Gl. 508 + TV-TIL	SG 411, SG 13, TV-TIL	22:00 - 05:00	
⇔	TSP TV-TIL	TV-TIL, TIL-TV	21:00 - 05:00	
⇦	TIL Gl. 401 + IAV Mosolf	SG 301	22:00 - 05:00	
⇨	TIL Gl. 402	SG 302	22:00 - 05:00	
⇔	TSP TIL + IAV Mosolf	SG 301, SG 302	21:00 - 05:00	
⇦	TM-TIL	TM-TIL	22:00 - 05:00	
⇨	TIL-TM	TIL-TM	22:00 - 05:00	
⇔	TSP TIL-TM	TIL-TM, TM-TIL	21:00 - 05:00	
⇦	TM Gl. 1 + IAV Steuler	SG 3	22:30 - 05:00	
⇨	TM Gl. 2	SG 4	22:00 - 05:00	
⇔	TM Gl. 1+2 + IAV Steuler	SG 3, SG 4	21:00 - 05:00	
⇔	TM Gl. 3-6	SG 13, SG 14, SG 38	23:45 - 05:00	
⇦	4800-2: Schutz-La 120	VzG 140 VzG 130	TM-TIL TIL	km 45,5 - km 40,8 km 40,8 - km 40,2	12.02.27 22:00 - 02.04.27 05:00
⇨	4800-1: Schutz-La 120	VzG 130 VzG 140	TV-TIL TIL TIL-TM	km 140,2 - 141,2 km 40,2 - km 40,8 km 40,8 - km 45,5	12.02.27 22:00 - 02.04.27 05:00

Sperrzustand	OLA	Sperrzeit	Schichten
⇨	TM Gl. 32 + Gl. 5+6	SG 12 + angeh. SG 38 (SG 14 bei Bedarf)	22:00 - 05:00	
⇦	TM Gl. 31	SG 11	22:30 - 05:00	*Haltausfall v. RBT*
⇔	TM Gl. 11-14 + 38	SG 17	08:00 - 18:00	
⇦	TM Gl. 31 + 11-14	SG 11, SG 17	22:30 - 05:00	*Haltausfall v. RBT*
⇔	TM Gl. 31+32 +11-14 + 6	SG 12 + SG 38 , SG 11 + SG 17	21:00 - 05:00	
⇨	TM-TMW	TM-TMW	22:00 - 05:00	
⇦	TMW-TM	TMW-TM	22:30 - 05:00	*Haltausfall v. RBT*
⇔	TSP TM-TMW	TM-TMW, TMW-TM	21:00 - 05:00	
⇨	TMW Gl. 601+602	SG 2	22:00 - 05:00	*360-Züge-R. v. TM*
⇦	TMW Gl. 603	SG 1	22:00 - 05:00	*360-Züge-R. v. RBT*
⇨	TMW (AVG) Gl. 641-645 bis TMBS	---		*Klosterstadtexpress*
⇔	TMW Gl. 601-603 + AVG	SG 2, SG 1	21:00 - 05:00	
⇨	TMW-RBT	TMW-RBT	22:00 - 05:00	
⇦	RBT-TMW	RBT-TMW	22:30 - 05:00	*Haltausfall v. RBT*
⇔	TSP TMW-RBT	TMW-RBT, RBT-TMW	21:00 - 05:00	
⇨	4800-1: Schutz-La 120	VzG 140	TM-TMW	km 47,6 - 51,8
⇦	4800-2: Schutz-La 120	VzG 140	TMW-TM	km 51,8 - 47,6

Sperrzustand	OLA	Sperrzeit	Schichten
⇔	TM Gl. 71+72	SG 2, SG 1		
⇔	TM Gl. 70+80	SG 8		
⇔	TM Gl. 50	SG 7		
⇔	TM Gl. "2 Kr"	SG 402	22:30-05:00	

Bereiche außerhalb Korridoren

⇔	TM Gl. 70+80	SG 8	08:00 - 18:00	*Klosterstadtexpress*

Baulogistik

Baulogistikgleise	als Logistikgleisbedarf hinterlegt	TV	Gl. 569
	in Sperrung hinterlegt	TIL	IAV Mosolf
	in Sperrung hinterlegt	TM	Gl. 6
	als Logistikgleisbedarf hinterlegt	TM	Gl. 19
	in Sperrung hinterlegt	TMW	AVG-Gleise
	als Logistikgleisbedarf hinterlegt	RBT	Gl. 37

Öffnen Trennerbrücke L707

Fr., 19.03.27 21:00 - Fr., 14.05.27 05:00

<< s. auch TM Gl. 1 >>

Durchfahrten vo

Sperrpausenübersicht ESTW Mühlacker (G.016265804)

2027

----

n-2 2027 - Anmeldung: ID 254621 --> Status: genehmigt

BBMN 3D5E8 --> Status: KFB Bearbeitung

BBMN 3FE17 --> Status: KFB Bearbeitung

BBMN 3FF60 --> Status: genehmigt

BBMN 3FF80 --> Status: KFB Bearbeitung

Jahr / Feiertage / Ferien BaWü / Klosterstadt-Express / KW / Korridor 1327 TBM-TM / Korridor 1154 TM-RBT / Korridor 1153 RKDU-TM / Sperrskizzen: SpZ 14.05.-09.07.2027 / Datum / Tag

	Sperrzustand	OLA	Sperrzeit	Schichten
	Korridor 1327 TBM-TM			
⇦	TIL-TV + TV Gl. 501	TIL-TV, SG 14, SG 412	22:00 - 05:00	
⇨	TV Gl. 508 + TV-TIL	SG 411, SG 13, TV-TIL	22:00 - 05:00	
⇔	TSP TV-TIL	TV-TIL, TIL-TV	21:00 - 05:00	
⇦	TIL Gl. 401 + IAV Mosolf	SG 301	22:00 - 05:00	
⇨	TIL Gl. 402	SG 302	22:00 - 05:00	
⇔	TSP TIL + IAV Mosolf	SG 301, SG 302	21:00 - 05:00	
⇦	TM-TIL	TM-TIL	22:00 - 05:00	
⇨	TIL-TM	TIL-TM	22:00 - 05:00	
⇔	TSP TIL-TM	TIL-TM, TM-TIL	21:00 - 05:00	
⇦	TM Gl. 1 + IAV Steuler	SG 3	22:30 - 05:00	
⇨	TM Gl. 2	SG 4	22:00 - 05:00	
⇔	TM Gl. 1+2 + IAV Steuler	SG 3, SG 4	21:00 - 05:00	
⇔	TM Gl. 3-6	SG 13, SG 14, SG 38	23:45 - 05:00	
⇦	4800-2: Schutz-La 120	VzG 140 VzG 130	TM-TIL TIL	km 45,5 - km 40,8 km 40,8 - km 40,2
⇨	4800-1: Schutz-La 120	VzG 130 VzG 140	TV-TIL TIL TIL-TM	km 140,2 - 141,2 km 40,2 - km 40,8 km 40,8 - km 45,5
	Sperrzustand	**OLA**	**Sperrzeit**	**Schichten**
	Korridor 1154 TM-RBT			
⇨	TM Gl. 32 + Gl. 5+6	SG 12 + angeh. SG 38 (SG 14 bei Bedarf)	22:00 - 05:00	
⇦	TM Gl. 31	SG 11	22:30 - 05:00	*Haltausfall v. RBT*
⇔	TM Gl. 11-14 + 38	SG 17	08:00 - 18:00	
⇦	TM Gl. 31 + 11-14	SG 11, SG 17	22:30 - 05:00	*Haltausfall v. RBT*
⇔	TM Gl. 31+32 +11-14 + 6	SG 12 + SG 38 , SG 11 + SG 17	21:00 - 05:00	
⇨	TM-TMW	TM-TMW	22:00 - 05:00	
⇦	TMW-TM	TMW-TM	22:30 - 05:00	*Haltausfall v. RBT*
⇔	TSP TM-TMW	TM-TMW, TMW-TM	21:00 - 05:00	
⇨	TMW Gl. 601+602	SG 2	22:00 - 05:00	*360-Züge-R. v. TM*
⇦	TMW Gl. 603	SG 1	22:00 - 05:00	*360-Züge-R. v. RBT*
⇔	TMW (AVG) Gl. 641-645 bis TMBS	---		*Klosterstadtexpress*
⇔	TMW Gl. 601-603 + AVG	SG 2, SG 1	21:00 - 05:00	
⇨	TMW-RBT	TMW-RBT	22:00 - 05:00	
⇦	RBT-TMW	RBT-TMW	22:30 - 05:00	*Haltausfall v. RBT*
⇔	TSP TMW-RBT	TMW-RBT, RBT-TMW	21:00 - 05:00	
⇨	4800-1: Schutz-La 120	VzG 140	TM-TMW	km 47,6 - 51,8
⇦	4800-2: Schutz-La 120	VzG 140	TMW-TM	km 51,8 - 47,6
	Sperrzustand	**OLA**	**Sperrzeit**	**Schichten**
	Korridor 1153 RKDU-TM			
⇔	TM Gl. 71+72	SG 2, SG 1		
⇔	TM Gl. 70+80	SG 8		
⇔	TM Gl. 50	SG 7		
⇔	TM Gl. "2 Kr"	SG 402	22:30-05:00	
	Sperrzustand	**OLA**	**Sperrzeit**	**Schichten**
	Bereiche außerhalb Korridoren			
⇔	TM Gl. 70+80	SG 8	08:00 - 18:00	*Klosterstadtexpress*
	Baulogistik			
Baulogistikgleise	als Logistikgleisbedarf hinterlegt	TV	Gl. 569	
	in Sperrung hinterlegt	TIL	IAV Mosolf	
	in Sperrung hinterlegt	TM	Gl. 6	
	als Logistikgleisbedarf hinterlegt	TM	Gl. 19	
	in Sperrung hinterlegt	TMW	AVG-Gleise	
	als Logistikgleisbedarf hinterlegt	RBT	Gl. 37	

	23.04.2027 Fr	24.04.2027 Sa	25.04.2027 So	26.04.2027 Mo	27.04.2027 Di	28.04.2027 Mi	29.04.2027 Do	30.04.2027 Fr	01.05.2027 Sa	02.05.2027 So	03.05.2027 Mo	04.05.2027 Di	05.05.2027 Mi	06.05.2027 Do	07.05.2027 Fr	08.05.2027 Sa	09.05.2027 So	10.05.2027 Mo	11.05.2027 Di	12.05.2027 Mi	13.05.2027 Do
Feiertage									1.5.					Chr.H							
Klosterstadt-Express									X	X				X			X				
KW				KW 17							KW 18							KW 19			
Korridor 1154 TM-RBT	ESP N 1154-06							ESP N 1154-06							ESP N 1154-06						
Korridor 1153 RKDU-TM	TSP VZ 1153-01							TSP VZ 1153-01							TSP VZ 1153-01						
RBT-TMW	N	N	N	N	N	N	N	N	N	N	N	N	N	N	N	N	N	N	N	N	N
Korridor 1153	TSP VZ 1153-01							TSP VZ 1153-01							TSP VZ 1153-01						
TM Gl. 71+72	n Gl. 6 in Ri. TPH															08.-12.05.27 WE W101/122 keine Zufahrt Gl. 19, keine Nutzung Gl. 6					
TM Gl. "2 Kr"		N	N						N	N						N	N				
AVG-Gleise	Zp	Zp	Zp	Zp	Zp	Zp	Zp	Zp	Zp	Zp	Zp	Zp	Zp	Zp	Zp	Zp	Zp	Zp	Zp	Zp	Zp

	14.05.2027 Fr	15.05.2027 Sa	16.05.2027 So	17.05.2027 Mo	18.05.2027 Di	19.05.2027 Mi	20.05.2027 Do	21.05.2027 Fr	22.05.2027 Sa	23.05.2027 So	24.05.2027 Mo	25.05.2027 Di	26.05.2027 Mi	27.05.2027 Do	28.05.2027 Fr	29.05.2027 Sa	30.05.2027 So	31.05.2027 Mo	01.06.2027 Di	02.06.2027 Mi	03.06.2027 Do	04.06.2027 Fr	05.06.2027 Sa	06.06.2027 So	07.06.2027 Mo	08.06.2027 Di	09.06.2027 Mi	10.06.2027 Do
Feiertage			Pfingsten											Fronl.														
Klosterstadt-Express			X	X						X				X			X							X				
KW				KW 20							KW 21							KW 22							KW 23			
Korridor 1154 TM-RBT	ESP N + TSP WEN 1154-01							ESP N + TSP WEN 1154-01							ESP N + TSP WEN 1154-01							ESP N + TSP WEN 1154-01						
TM Gl. 32 + Gl. 5+6				N	N	N	N				N	N	N	N														
TM Gl. 31 + 11-14																		N	N	N	N				N	N	N	N
TM Gl. 31+32 +11-14 + 6	N	N	N					N	N	N					N	N	N					N	N	N				
TM-TMW				N	N	N	N				N	N	N	N														
TMW-TM																		N	N	N	N				N	N	N	N
TSP TM-TMW	N	N	N					N	N	N					N	N	N					N	N	N				
TMW Gl. 601-603 + AVG	N	N	N					N	N	N					N	N	N					N	N	N				
TSP TMW-RBT	N	N	N					N	N	N					N	N	N					N	N	N				
Gl. 6 (in Sperrung hinterlegt, TM)	N	N	N	N	N	N	N	N	N	N	N	N	N	N	N	N	N					N	N	N				
AVG-Gleise	N	N	N	Zp	Zp	Zp	Zp	N	N	N	Zp	Zp	Zp	Zp	N	N	N	Zp	Zp	Zp	Zp	N	N	N	Zp	Zp	Zp	Zp

	11.06.2027 Fr	12.06.2027 Sa	13.06.2027 So	14.06.2027 Mo	15.06.2027 Di	16.06.2027 Mi	17.06.2027 Do	18.06.2027 Fr	19.06.2027 Sa	20.06.2027 So	21.06.2027 Mo	22.06.2027 Di	23.06.2027 Mi	24.06.2027 Do	25.06.2027 Fr	26.06.2027 Sa	27.06.2027 So	28.06.2027 Mo	29.06.2027 Di	30.06.2027 Mi	01.07.2027 Do	02.07.2027 Fr	03.07.2027 Sa	04.07.2027 So	05.07.2027 Mo	06.07.2027 Di	07.07.2027 Mi	08.07.2027 Do
Klosterstadt-Express			X							X							X							X				
KW				KW 24							KW 25							KW 26							KW 27			
Korridor 1154 TM-RBT	ESP N + TSP WEN 1154-01							ESP N + TSP WEN 1154-01							ESP N + TSP WEN 1154-01							ESP N + TSP WEN 1154-01						
TM Gl. 32 + Gl. 5+6				N	N	N	N				N	N	N	N														
TM Gl. 31 + 11-14																		N	N	N	N				N	N	N	N
TM Gl. 31+32 +11-14 + 6	N	N	N					N	N	N					N	N	N					N	N	N				
TM-TMW				N	N	N	N				N	N	N	N														
TMW-TM																		N	N	N	N				N	N	N	N
TSP TM-TMW	N	N	N					N	N	N					N	N	N					N	N	N				
TMW Gl. 601-603 + AVG	N	N	N					N	N	N					N	N	N					N	N	N				
TSP TMW-RBT	N	N	N					N	N	N					N	N	N					N	N	N				
Gl. 6 (in Sperrung hinterlegt, TM)	N	N	N	N	N	N	N	N	N	N	N	N	N	N	N	N	N					N	N	N				
AVG-Gleise	N	N	N	Zp	Zp	Zp	Zp	N	N	N	Zp	Zp	Zp	Zp	N	N	N	Zp	Zp	Zp	Zp	N	N	N	Zp	Zp	Zp	Zp

Sperrpausenübersicht ESTW Mühlacker (G.016265804)

2027

---

n-2 2027 - Anmeldung: ID 254621 --> Status: genehmigt
BBMN 3D5E8 --> Status: KFB Bearbeitung
BBMN 3FE17 --> Status: KFB Bearbeitung
BBMN 3FF60 --> Status: genehmigt
BBMN 3FF80 --> Status: KFB Bearbeitung

Jahr | Feiertage | Ferien BaWü | Klosterstadt-Express | KW | Korridor 1327 TBM-TM | Korridor 1154 TM-RBT | Korridor 1153 RKDU-TM | Sperrskizzen | Datum | Tag | Schichten

KW 28 | KW 29 | KW 30 | KW 31 | KW 32 | KW 33 | KW 34 | KW 35

Sperrskizzen: SpZ 09.07.-03.09.2027 (ehem. 8-Wo-Container)

Datum: 09.07.2027 – 02.09.2027

Tag: Fr Sa So Mo Di Mi Do Fr Sa So Mo Di Mi Do Fr Sa So Mo Di Mi Do Fr Sa So Mo Di Mi Do Fr Sa So Mo Di Mi Do Fr Sa So Mo Di Mi Do Fr Sa So Mo Di Mi Do Fr Sa So Mo Di Mi Do Fr Sa So Mo Di Mi Do Fr Sa So Mo Di Mi Do Fr Sa So Mo Di Mi Do Fr Sa So Mo Di Mi Do Fr Sa So Mo Di Mi Do Fr Sa So Mo Di Mi Do Fr Sa So Mo Di Mi Do Fr Sa So Mo Di Mi Do

Feiertage: X — Ferien BaWü: — — Klosterstadt-Express: X

Sperrzustand	OLA	Sperrzeit	Schichten
Korridor 1327 TBM-TM			
⇦ TIL-TV + TV Gl. 501	TIL-TV, SG 14, SG 412	22:00 - 05:00	
⇨ TV Gl. 508 + TV-TIL	SG 411, SG 14, TV-TIL	22:00 - 05:00	
⇔ TSP TV-TIL	TV-TIL, TIL-TV	21:00 - 05:00	
⇦ TIL Gl. 401 + IAV Mosolf	SG 301	22:00 - 05:00	
⇨ TIL Gl. 402	SG 302	22:00 - 05:00	
⇔ TSP TIL + IAV Mosolf	SG 301, SG 302	21:00 - 05:00	
⇦ TM-TIL	TM-TIL	22:00 - 05:00	
⇨ TIL-TM	TIL-TM	22:00 - 05:00	
⇔ TSP TIL-TM	TIL-TM, TM-TIL	21:00 - 05:00	
⇦ TM Gl. 1 + IAV Steuler	SG 3	22:30 - 05:00	
⇨ TM Gl. 2	SG 4	22:00 - 05:00	
⇔ TM Gl. 1+2 + IAV Steuler	SG 3, SG 4	21:00 - 05:00	
⇔ TM Gl. 3-6	SG 13, SG 14, SG 38	23:45 - 05:00	N N N N N N N N N N N N N N
⇦ 4800-2: Schutz-La 120	VzG 140 VzG 130	TM-TIL TIL	km 45,5 - km 40,8 km 40,8 - km 40,2
⇨ 4800-1: Schutz-La 120	VzG 130 VzG 140	TV-TIL TIL TIL-TM	km 140,2 - 141,2 km 40,2 - km 40,8 km 40,8 - km 45,5

Sperrzustand	OLA	Sperrzeit	Schichten
Korridor 1154 TM-RBT			
⇨ TM Gl. 32 + Gl. 5+6	SG 12 + angeh. SG 38 (SG 14 bei Bedarf)	22:00 - 05:00	
⇦ TM Gl. 31	SG 11	22:30 - 05:00	*Haltausfall v. RBT*
⇔ TM Gl. 11-14 + 38	SG 17	08:00 - 18:00	T T T T T T T T T T T T T T T T T T T T
⇦ TM Gl. 31 + 11-14	SG 11, SG 17	22:30 - 05:00	*Haltausfall v. RBT*
⇔ TM Gl. 31+32 +11-14 + 6	SG 12 + SG 38 , SG 11 + SG 17	21:00 - 05:00	
⇨ TM-TMW	TM-TMW	22:00 - 05:00	
⇦ TMW-TM	TMW-TM	22:30 - 05:00	*Haltausfall v. RBT*
⇔ TSP TM-TMW	TM-TMW, TMW-TM	21:00 - 05:00	
⇨ TMW Gl. 601+602	SG 2	22:00 - 05:00	*360-Züge-R. v. TM*
⇦ TMW Gl. 603	SG 1	22:00 - 05:00	*360-Züge-R. v. RBT*
⇔ TMW (AVG) Gl. 641-645 bis TMBS	---		*Klosterstadtexpress*
⇔ TMW Gl. 601-603 + AVG	SG 2, SG 1	21:00 - 05:00	
⇨ TMW-RBT	TMW-RBT	22:00 - 05:00	
⇦ RBT-TMW	RBT-TMW	22:30 - 05:00	*Haltausfall v. RBT*
⇔ TSP TMW-RBT	TMW-RBT, RBT-TMW	21:00 - 05:00	
⇨ 4800-1: Schutz-La 120	VzG 140	TM-TMW	km 47,6 - 51,8
⇦ 4800-2: Schutz-La 120	VzG 140	TMW-TM	km 51,8 - 47,6

Mo 8 - Fr 18 | Mo 8 - Fr 18 | Mo 8 - Fr 18

Sperrzustand	OLA	Sperrzeit	Schichten
Korridor 1153 RKDU-TM			
⇔ TM Gl. 71+72	SG 2, SG 1		
⇔ TM Gl. 70+80	SG 8		
⇔ TM Gl. 50	SG 7		
⇔ TM Gl. "2 Kr"	SG 402	22:30-05:00	

Sperrzustand	OLA	Sperrzeit	Schichten
Bereiche außerhalb Korridoren			
⇔ TM Gl. 70+80	SG 8	08:00 - 18:00	*Klosterstadtexpress*

Baulogistik

Baulogistikgleise	als Logistikgleisbedarf hinterlegt	TV	Gl. 569
	in Sperrung hinterlegt	TIL	IAV Mosolf
	in Sperrung hinterlegt	TM	Gl. 6
	als Logistikgleisbedarf hinterlegt	TM	Gl. 19
	in Sperrung hinterlegt	TMW	AVG-Gleise
	als Logistikgleisbedarf hinterlegt	RBT	Gl. 37

Zp

Sperrpausenübersicht ESTW Mühlacker (G.016265804)

2027

---

n-2 2027 - Anmeldung: ID 254621 --> Status: genehmigt

BBMN 3D5E8 --> Status: KFB Bearbeitung

BBMN 3FE17 --> Status: KFB Bearbeitung

BBMN 3FF60 --> Status: genehmigt

BBMN 3FF80 --> Status: KFB Bearbeitung

Sperrzustand	OLA	Sperrzeit	Schichten
Korridor 1327 TBM-TM			ESP N 1327-14
⇦	TIL-TV + TV Gl. 501	TIL-TV, SG 14, SG 412	22:00 - 05:00
⇨	TV Gl. 508 + TV-TIL	SG 411, SG 14, TV-TIL	22:00 - 05:00
⇔	TSP TV-TIL	TV-TIL, TIL-TV	21:00 - 05:00
⇦	TIL Gl. 401 + IAV Mosolf	SG 301	22:00 - 05:00
⇨	TIL Gl. 402	SG 302	22:00 - 05:00
⇔	TSP TIL + IAV Mosolf	SG 301, SG 302	21:00 - 05:00
⇦	TM-TIL	TM-TIL	22:00 - 05:00
⇨	TIL-TM	TIL-TM	22:00 - 05:00
⇔	TSP TIL-TM	TIL-TM, TM-TIL	21:00 - 05:00
⇦	TM Gl. 1 + IAV Steuler	SG 3	22:30 - 05:00
⇨	TM Gl. 2	SG 4	22:00 - 05:00
⇔	TM Gl. 1+2 + IAV Steuler	SG 3, SG 4	21:00 - 05:00
⇔	TM Gl. 3-6	SG 13, SG 14, SG 38	23:45 - 05:00
⇦	4800-2: Schutz-La 120	VzG 140 VzG 130	TM-TIL TIL
⇨	4800-1: Schutz-La 120	VzG 130 VzG 140	TV-TIL TIL TIL-TM

Sa., 04.09.27 22:00 - 04.10.27 05:00

km 45,5 - km 40,8
km 40,8 - km 40,2

km 140,2 - 141,2
km 40,2 - km 40,8
km 40,8 - km 45,5

Sperrzustand	OLA	Sperrzeit	Schichten
Korridor 1154 TM-RBT			ESP N 1154-14
⇨	TM Gl. 32 + Gl. 5+6	SG 12 + angeh. SG 38 (SG 14 bei Bedarf)	22:00 - 05:00
⇦	TM Gl. 31	SG 11	22:30 - 05:00 *Haltausfall v. RBT*
⇔	TM Gl. 11-14 + 38	SG 17	08:00 - 18:00
⇦	TM Gl. 31 + 11-14	SG 11, SG 17	22:30 - 05:00 *Haltausfall v. RBT*
⇔	TM Gl. 31+32 +11-14 + 6	SG 12 + SG 38 , SG 11 + SG 17	21:00 - 05:00
⇨	TM-TMW	TM-TMW	22:00 - 05:00
⇦	TMW-TM	TMW-TM	22:30 - 05:00 *Haltausfall v. RBT*
⇔	TSP TM-TMW	TM-TMW, TMW-TM	21:00 - 05:00
⇨	TMW Gl. 601+602	SG 2	22:00 - 05:00 *360-Züge-R. v. TM*
⇦	TMW Gl. 603	SG 1	22:00 - 05:00 *360-Züge-R. v. RBT*
⇔	TMW (AVG) Gl. 641-645 bis TMBS	---	*Klosterstadtexpress*
⇔	TMW Gl. 601-603 + AVG	SG 2, SG 1	21:00 - 05:00
⇨	TMW-RBT	TMW-RBT	22:00 - 05:00
⇦	RBT-TMW	RBT-TMW	22:30 - 05:00 *Haltausfall v. RBT*
⇔	TSP TMW-RBT	TMW-RBT, RBT-TMW	21:00 - 05:00
⇨	4800-1: Schutz-La 120	VzG 140	TM-TMW
⇦	4800-2: Schutz-La 120	VzG 140	TMW-TM

km 47,6 - 51,8

km 51,8 - 47,6

Sperrzustand	OLA	Sperrzeit	Schichten
Korridor 1153 RKDU-TM			
⇔	TM Gl. 71+72	SG 2, SG 1	
⇔	TM Gl. 70+80	SG 8	
⇔	TM Gl. 50	SG 7	
⇔	TM Gl. "2 Kr"	SG 402	22:30-05:00
Bereiche außerhalb Korridoren			
⇔	TM Gl. 70+80	SG 8	08:00 - 18:00 *Klosterstadtexpress*

Baulogistik			
Baulogistikgleise	als Logistikgleisbedarf hinterlegt	TV	Gl. 569
	in Sperrung hinterlegt	TIL	IAV Mosolf
	in Sperrung hinterlegt	TM	Gl. 6
	als Logistikgleisbedarf hinterlegt	TM	Gl. 19
	in Sperrung hinterlegt	TMW	AVG-Gleise
	als Logistikgleisbedarf hinterlegt	RBT	Gl. 37

25.10.27 10:00-11:00 Schließen Trenn

Sperrpausenübersicht ESTW Mühlacker (G.016265804)

2027

---

n-2 2027 - Anmeldung: ID 254621 --> Status: genehmigt
BBMN 3D5E8 --> Status: KFB Bearbeitung
BBMN 3FE17 --> Status: KFB Bearbeitung
BBMN 3FF60 --> Status: genehmigt
BBMN 3FF80 --> Status: KFB Bearbeitung

Jahr | Feiertage: Allerh | Ferien BaWü | Klosterstadt-Express | KW: KW 43 – KW 44 – KW 45 – KW 46 – KW 47 – KW 48 – KW 49

Korridor 1327 TBM-TM

Korridor 1154 TM-RBT: ESP N 1154-14

Korridor 1153 RKDU-TM

Sperrskizzen: SpZ 22.10.-11.12.2027

Datum / Tag: 22.10.2027 Fr – 12.12.2027 So

Sperrzustand	OLA	Sperrzeit	Schichten
Korridor 1327 TBM-TM			
⇦	TIL-TV + TV Gl. 501	TIL-TV, SG 14, SG 412	22:00 - 05:00	
⇨	TV Gl. 508 + TV-TIL	SG 411, SG 14, TV-TIL	22:00 - 05:00	
⇔	TSP TV-TIL	TV-TIL, TIL-TV	21:00 - 05:00	
⇦	TIL Gl. 401 + IAV Mosolf	SG 301	22:00 - 05:00	
⇨	TIL Gl. 402	SG 302	22:00 - 05:00	
⇔	TSP TIL + IAV Mosolf	SG 301, SG 302	21:00 - 05:00	
⇦	TM-TIL	TM-TIL	22:00 - 05:00	
⇨	TIL-TM	TIL-TM	22:00 - 05:00	
⇔	TSP TIL-TM	TIL-TM, TM-TIL	21:00 - 05:00	
⇦	TM Gl. 1 + IAV Steuler	SG 3	22:30 - 05:00	
⇨	TM Gl. 2	SG 4	22:00 - 05:00	
⇔	TM Gl. 1+2 + IAV Steuler	SG 3, SG 4	21:00 - 05:00	
⇔	TM Gl. 3-6	SG 13, SG 14, SG 38	23:45 - 05:00	
⇦	4800-2: Schutz-La 120	VzG 140 VzG 130	TM-TIL TIL	km 45,5 - km 40,8 km 40,8 - km 40,2
⇨	4800-1: Schutz-La 120	VzG 130 VzG 140	TV-TIL TIL TIL-TM	km 140,2 - 141,2 km 40,2 - km 40,8 km 40,8 - km 45,5
Sperrzustand	OLA	Sperrzeit	Schichten
Korridor 1154 TM-RBT			
⇨	TM Gl. 32 + Gl. 5+6	SG 12 + angeh. SG 38 (SG 14 bei Bedarf)	22:00 - 05:00	
⇦	TM Gl. 31	SG 11	22:30 - 05:00	*Haltausfall v. RBT*
⇔	TM Gl. 11-14 + 38	SG 17	08:00 - 18:00	
⇦	TM Gl. 31 + 11-14	SG 11, SG 17	22:30 - 05:00	*Haltausfall v. RBT*
⇔	TM Gl. 31+32 +11-14 + 6	SG 12 + SG 38 , SG 11 + SG 17	21:00 - 05:00	
⇨	TM-TMW	TM-TMW	22:00 - 05:00	
⇦	TMW-TM	TMW-TM	22:30 - 05:00	*Haltausfall v. RBT*
⇔	TSP TM-TMW	TM-TMW, TMW-TM	21:00 - 05:00	
⇨	TMW Gl. 601+602	SG 2	22:00 - 05:00	*360-Züge-R. v. TM*
⇦	TMW Gl. 603	SG 1	22:00 - 05:00	*360-Züge-R. v. RBT*
⇔	TMW (AVG) Gl. 641-645 bis TMBS	---		*Klosterstadtexpress*
⇔	TMW Gl. 601-603 + AVG	SG 2, SG 1	21:00 - 05:00	
⇨	TMW-RBT	TMW-RBT	22:00 - 05:00	
⇦	RBT-TMW	RBT-TMW	22:30 - 05:00	*Haltausfall v. RBT*
⇔	TSP TMW-RBT	TMW-RBT, RBT-TMW	21:00 - 05:00	
⇨	4800-1: Schutz-La 120	VzG 140	TM-TMW	km 47,6 - 51,8
⇦	4800-2: Schutz-La 120	VzG 140	TMW-TM	km 51,8 - 47,6
Sperrzustand	OLA	Sperrzeit	Schichten
Korridor 1153 RKDU-TM			
⇔	TM Gl. 71+72	SG 2, SG 1		
⇔	TM Gl. 70+80	SG 8		
⇔	TM Gl. 50	SG 7		
⇔	TM Gl. "2 Kr"	SG 402	22:30-05:00	
Sperrzustand	OLA	Sperrzeit	Schichten
Bereiche außerhalb Korridoren			
⇔	TM Gl. 70+80	SG 8	08:00 - 18:00	*Klosterstadtexpress*
Baulogistik			
Baulogistikgleise	als Logistikgleisbedarf hinterlegt	TV	Gl. 569
	in Sperrung hinterlegt	TIL	IAV Mosolf
	in Sperrung hinterlegt	TM	Gl. 6
	als Logistikgleisbedarf hinterlegt	TM	Gl. 19
	in Sperrung hinterlegt	TMW	AVG-Gleise
	als Logistikgleisbedarf hinterlegt	RBT	Gl. 37

N = Nacht, Zp = Zugpause

14.12.-18.12.2026

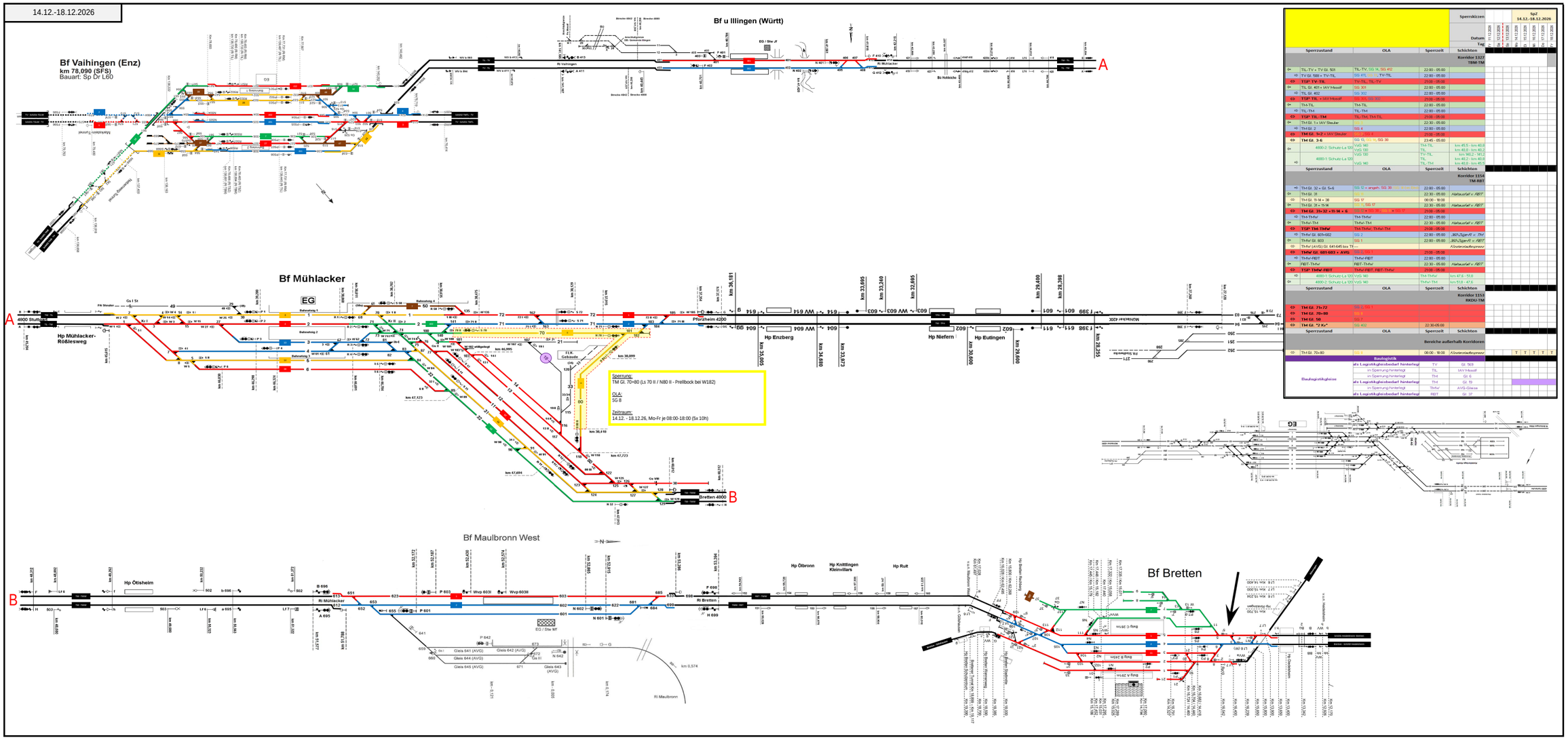

Sperrskizzen			Sp2 14.12.-18.12.2026
Datum			Mo 14.12.2026 / Di 15.12.2026 / Mi 16.12.2026 / Do 17.12.2026 / Fr 18.12.2026
Sperrzustand	OLA	Sperrzeit	Schichten
			Korridor 1327 TRM-TM
TIL-TV + TV Gl. 501	TIL-TV, SG 1L, SG 4S2	22:00 - 05:00	
TV Gl. 500 + TV-TIL	SG 4TL, TV-TIL	22:00 - 05:00	
TGP TV-TIL	TV-TIL, TIL-TV	21:00 - 05:00	
TIL Gl. 401 + IAV Mosalf	SG 3O1	22:00 - 05:00	
TIL Gl. 402	SG 3O2	22:00 - 05:00	
TGP TIL + IAV Mosalf	SG 3S, 4S, SG 3O1	21:00 - 05:00	
TM-TIL	TM-TIL	22:00 - 05:00	
TIL-TM	TIL-TM	22:00 - 05:00	
TGP TIL-TM	TIL-TM, TM-TIL	21:00 - 05:00	
TM Gl. 1 + IAV Steuler	SG 1	22:30 - 05:00	
TM Gl. 2	SG 4	22:00 - 05:00	
TM Gl. 1+2 + IAV Steuler	SG 1, SG 4	21:00 - 05:00	
TM Gl. 3-6	SG 1S, SG 1L, SG 3B	23:45 - 05:00	
4000-2 Schutz-La 120	VpS 180	TM-TIL	km 45,5 - km 40,8
	VpS 130	TIL	km 40,8 - km 40,2
		TV-TIL	km 40,2 - 34,2
4080-1 Schutz-La 120	VpS 180	TIL	km 40,2 - km 40,8
	VpS 130	TIL_TM	km 40,8 - km 45,5
Sperrzustand	OLA	Sperrzeit	Schichten
			Korridor 1154 TM-RBT
TM Gl. 32 + Gl. 5+6	SG 32 + ergeh. SG 3B	22:00 - 05:00	
TM Gl. 31	SG 31	22:30 - 05:00	Abfahrsorte = FBT
TM Gl. 15 + 38	SG 1T	00:00 - 10:00	
TM Gl. 31 + 15-14	SG 1T, SG 31	22:30 - 05:00	Abfahrsorte = FBT
TM Gl. 31+32 + 15-14 + 6	SG 1T, SG 31, SG 32	21:00 - 05:00	
TM-TMvf	TM-TMvf	22:00 - 05:00	
TMvf-TM	TMvf-TM	22:30 - 05:00	Abfahrsorte = FBT
TGP TM-TMvf	TM-TMvf, TMvf-TM	21:00 - 05:00	
TMvf Gl. 601+602	SG 2	22:00 - 05:00	-30°C/Sper-Fl = TM
TMvf Gl. 603	SG 1	22:00 - 05:00	-30°C/Sper-Fl = FBT
TMvf (AVG) Gl. 641-645 bis TF			Klosterstraßegrenze
TMvf Gl. 501-503 + AVG	SG 1, SG 1	21:00 - 05:00	
TMvf-FBT	TMvf-FBT	22:00 - 05:00	
FBT-TMvf	FBT-TMvf	22:30 - 05:00	Abfahrsorte = FBT
TGP TMvf-FBT	TMvf-FBT, FBT-TMvf	21:00 - 05:00	
4080-1 Schutz-La 120	VpS 180	TM-TMvf	km 47,6 - 51,8
4600-2 Schutz-La 120	VpS 180	TMvf-TM	km 51,8 - 47,6
Sperrzustand	OLA	Sperrzeit	Schichten
			Korridor 1153 RKDU-TM
TM Gl. 71+72	SG 2, SG 1		
TM Gl. 70+80	SG 8		
TM Gl. 50	SG 7		
TM Gl. "2 Kr"	SG 4S2	22:30-05:00	
Sperrzustand	OLA	Sperrzeit	Schichten
			Bereiche außerhalb Korridoren
TM-Gl. 70+80	SG 8	08:00 - 18:00	Klosterstraßegrenze
Baulogistik			
Baulogistikgleise	alle Logistikgleisendeef hinterliegt	TV	Gl. 503
	in Sperrung hinterliegt	TIL	IAV-Mosalf
	in Sperrung hinterliegt	TM	Gl. 6
	alle Logistikgleisendeef hinterliegt	TM	Gl. 19
	in Sperrung hinterliegt	TMvf	AVG-Gleise
	alle Logistikgleisendeef hinterliegt	FBT	Gl. 1F

08.01.-12.02.2027

Bf Vaihingen (Enz)

km 78,090 (SFS)
Bauart: Sp Dr L60

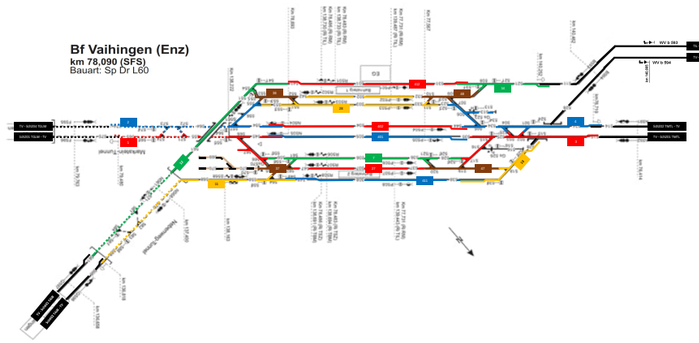

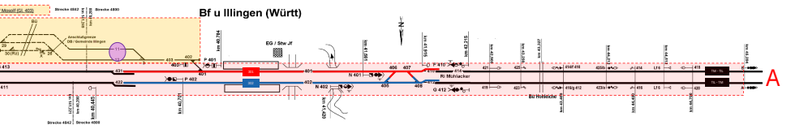

Sperrung:
IAV Mosolf
TIL GL 401 (Esig F410-Esig B413)
TIL GL 402 (Esig A411-Esig G412)

OLA:
SG 301+302

Zeitraum:
15./16.01. - 21./22.01.27, tgl je 21:00-05:00 (7x 8h)
Fr., 29.01.27 21:00 - Do., 04.02.27 05:00 (128 h = 5 Tage + 8h)

Sperrung:
TIL-TM (Esig G412-Ls W1)
TM-TIL (Ls W2-Esig F410)

OLA:
TIL-TM
TM-TIL

Zeitraum:
15./16.01. - 21./22.01.27, tgl je 21:00-05:00 (7x 8h)
Fr., 29.01.27 21:00 - Do., 04.02.27 05:00 (128 h = 5 Tage + 8h)

Bf Mühlacker

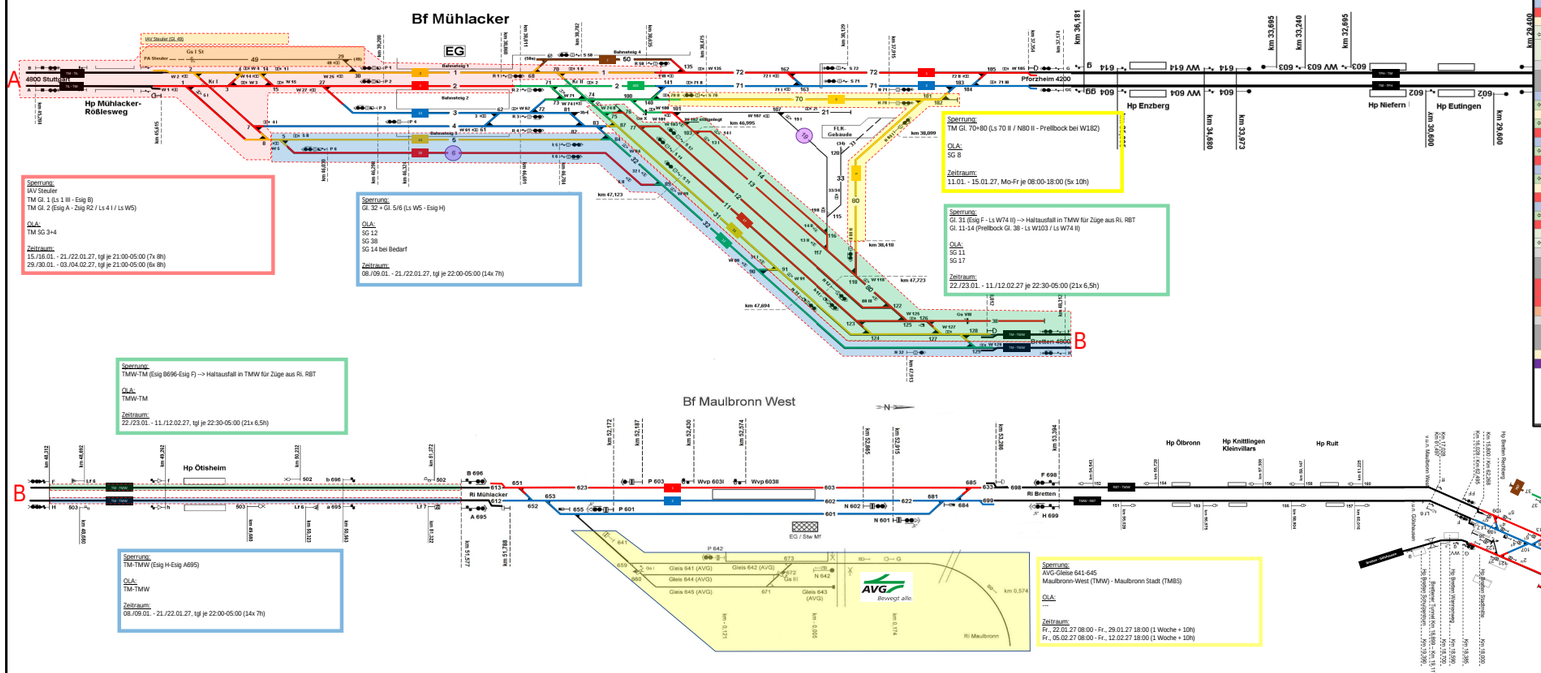

Sperrung:
IAV Steuler
TM GL 1 (Ls 1 III - Esig B)
TM GL 2 (Esig A - Zsig R2 / Ls 4 I / Ls W5)

OLA:
TM SG 3+4

Zeitraum:
15./16.01. - 21./22.01.27, tgl je 21:00-05:00 (7x 8h)
29./30.01. - 03./04.02.27, tgl je 21:00-05:00 (6x 8h)

Sperrung:
GL 32 + GL 5/6 (Ls W5 - Esig H)

OLA:
SG 12
SG 38
SG 14 bei Bedarf

Zeitraum:
08./09.01. - 21./22.01.27, tgl je 22:00-05:00 (14x 7h)

Sperrung:
TM GL 70-80 (Ls 70 II / N80 II - Prellbock bei W182)

OLA:
SG 8

Zeitraum:
11.01. - 15.01.27, Mo-Fr je 08:00-18:00 (5x 10h)

Sperrung:
GL 31 (Esig F - Ls W74 II) --> Haltausfall in TMW für Züge aus Ri. RBT
GL 11-14 (Prellbock GL 38 - Ls W103 / Ls W74 II)

OLA:
SG 11
SG 17

Zeitraum:
22./23.01. - 11./12.02.27 je 22:30-05:00 (21x 6,5h)

Sperrung:
TMW-TM (Esig B696-Esig F) --> Haltausfall in TMW für Züge aus Ri. RBT

OLA:
TMW-TM

Zeitraum:
22./23.01. - 11./12.02.27, tgl je 22:30-05:00 (21x 6,5h)

Bf Maulbronn West

Sperrung:
TM-TMW (Esig H-Esig A695)

OLA:
TM-TMW

Zeitraum:
08./09.01. - 21./22.01.27, tgl je 22:00-05:00 (14x 7h)

Sperrung:
AVG-Gleise 641-645
Maulbronn-West (TMW) - Maulbronn Stadt (TMBS)

OLA:

Zeitraum:
Fr., 22.01.27 08:00 - Fr., 29.01.27 18:00 (1 Woche + 10h)
Fr., 05.02.27 08:00 - Fr., 12.02.27 18:00 (1 Woche + 10h)

Bf Bretten

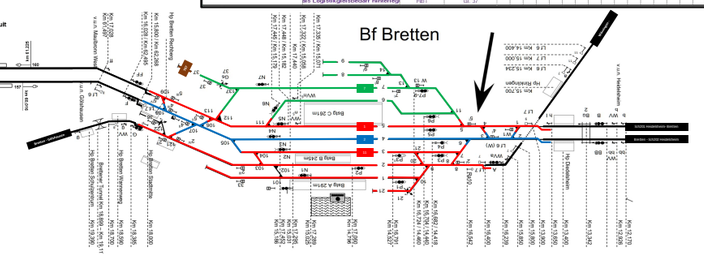

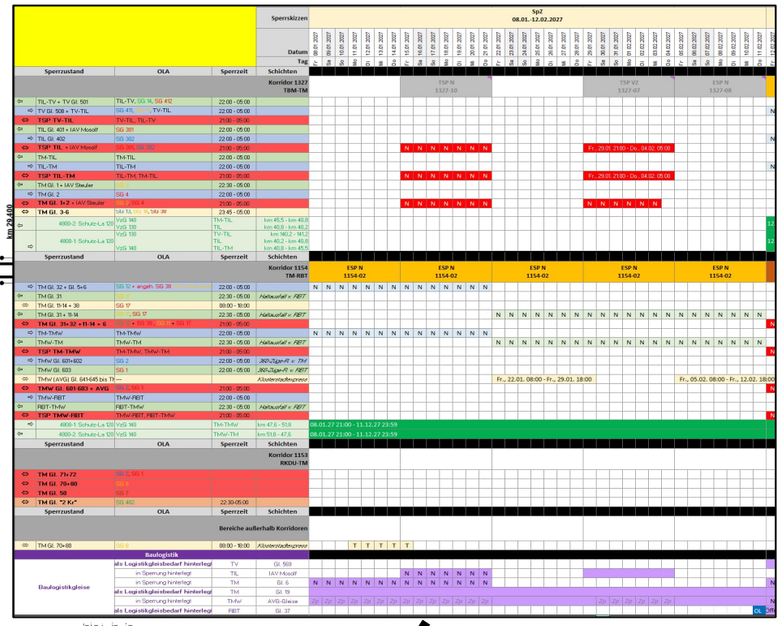

12.02.-19.03.2027

Bf Vaihingen (Enz)

km 78,090 (SFS)
Bauart: Sp Dr L60

Bf Mühlacker

Bf Maulbronn West

Bf Bretten

Bf u Illingen (Württ)

Hp Mühlacker-Rößlesweg

Hp Enzberg

Pforzheim 4200

Hp Niefern

Hp Eutingen

Hp Ötisheim

Hp Öttbronn

Hp Knittlingen Kleinvillars

Hp Ruit

Sperrung:
TV Gl. 501 (Eslg B593-ZSig R501)

OLA:
SG 412+14

Zeitraum:

Sperrung:
TL-TV (Eslg B413-Eslg B593)

OLA:
TIL-TV

Zeitraum:

Sperrung:
IAV Mosolf
TIL Gl. 401 (Eslg F410-Eslg B413)

OLA:
SG 301

Zeitraum:
13./14.02.-28./29.03.27, Sa/So+So/Mo 22:00-05:00 (14x 7h)

Sperrung:
TM-TIL (Ls W2-Eslg F410)

OLA:
TM-TIL

Zeitraum:
13./14.02.-28./29.03.27, Sa/So+So/Mo je 22:00-05:00 (14x 7h)

Sperrung:
TV-TIL (Eslg B594-Eslg A411)

OLA:
TV-TIL

Zeitraum:
12./13.02.-01./02.04.27, Mo/Di-Fr/Sa je 22:00-05:00 (35x 7h)

Sperrung:
TIL Gl. 402 (Eslg A411-Eslg G412)

OLA:
SG 302

Zeitraum:
12./13.02.-01./02.04.27, Mo/Di-Fr/Sa je 22:00-05:00 (35x 7h)

Sperrung:
TIL-TM (Eslg G412-Ls W1)

OLA:
TIL-TM

Zeitraum:
12./13.02.-01./02.04.27, Mo/Di-Fr/Sa je 22:00-05:00 (35x 7h)

Sperrung:
TV Gl. 508 (ZSig R508-Eslg B594)

OLA:
SG 411+13

Zeitraum:
12./13.02.-01./02.04.27, Mo/Di-Fr/Sa je 22:00-05:00 (35x 7h)

Sperrung:
Gl. 5/6 + 32 (Ls W5 - Eslg H)
Gl. 31 (Eslg F - Ls W74 II)
Gl. 11-14 (Prellbock Gl. 38 - Ls W103 / Ls W74 II)

OLA:
SG 12 + SG 38
SG 11 + SG 17

Zeitraum:
12./13.02.-14./15.03.27 Fr/Sa-So/Mo je 21:00-05:00 (15x 8h)

Sperrung:
RBT-TMW (Eslg FF-Eslg F698)
--> Folge: Haltausfall in TMW für Züge aus Ri. RBT

OLA:
RBT-TMW

Zeitraum:
01./02.03.-18./19.03.27,
Mo/Di-Do/Fr je 22:30-05:00 (12x 6,5h)

Sperrung:
TMW-TM (Eslg B696-Eslg F)
TM-TMW (Eslg H-Eslg A695)

OLA:
TMW-TM
TM-TMW

Zeitraum:
12./13.02.-14./15.03.27, Fr/Sa-So/Mo je 21:00-05:00 (15x 8h)

Sperrung:
TM Gl. 603 (Eslg F698-Eslg B696)
TM Gl. 601+602 (Eslg A695-Eslg H699)
AVG-Gleise 641-645 + TMW-TM85

OLA:
SG 1+2

Zeitraum:
12./13.02.-14./15.03.27, Fr/Sa-So/Mo je 21:00-05:00 (15x 8h)

Sperrung:
RBT-TMW (Eslg FF-Eslg F698)
TMW-RBT (Eslg H699-Eslg F)

OLA:
RBT-TMW
TMW-RBT

Zeitraum:
12./13.02.-14./15.03.27,
Fr/Sa-So/Mo je 21:00-05:00 (15x 8h)

Sperrung:
TMW-RBT (Eslg H699-Eslg F)

OLA:
TMW-RBT

Zeitraum:
15./16.02.-25./26.02.27,
Mo/Di-Do/Fr je 22:00-05:00 (8x 7h)

Spz
12.02.-19.03.2027

Sperrzustand	OLA	Sperrzeit	Schichten
			Korridor 1327 TBM-TM
TIL-TV + TV Gl. 501	TIL-TV, SG 14, SG 412	22:00 - 05:00	
TV Gl. 508 + TV-TIL	SG 411, SG 13, TV-TIL	22:00 - 05:00	
TSP TV -TIL	TV-TIL, TIL-TV	21:00 - 05:00	
TIL Gl. 401 + IAV Mosolf	SG 301	22:00 - 05:00	
TIL Gl. 402	SG 302	22:00 - 05:00	
TSP TIL + IAV Mosolf	SG 301, SG 302	21:00 - 05:00	
TM-TIL	TM-TIL	22:00 - 05:00	
TIL-TM	TIL-TM	22:00 - 05:00	
TSP TIL -TM	TIL-TM, TM-TIL	21:00 - 05:00	
TM Gl. 1+ IAV Steuer	SG 1	22:30 - 05:00	
TM Gl. 2	SG 4	22:00 - 05:00	
TM Gl. 3+2 + IAV Steuer	SG 1, SG 4	21:00 - 05:00	
TM Gl. 3-6	SG 15, SG 16, SG 38	23:45 - 05:00	
4000-2 Schutz-La 120	VzS 140	TM-TIL	km 45,5 - km 46,0
	VzS 139	TIL	km 46,0 - km 46,2
4000-1 Schutz-La 120	VzS 139	TV-TIL	km 46,2 - km 46,4
	VzS 140	TIL	km 46,2 - km 46,4
		TIL-TM	km 46,0 - km 45,5
Sperrzustand	OLA	Sperrzeit	Schichten
			Korridor 1154 TM-RBT
TM Gl. 32 + Gl. 5+6	SG 12 + angeb. SG 38	22:00 - 05:00	
TM Gl. 31	SG 11	22:30 - 05:00	Haltausfall v. RBT
TM Gl. 11-14 + 38	SG 17	08:00 - 18:00	
TM Gl. 31+ 15-16	SG 17, SG 12	22:30 - 05:00	Haltausfall v. RBT
TM Gl. 31+32 +11-14 + 6	SG 17 + SG 38, SG 11 + SG 16	21:00 - 05:00	
TM-TMW	TM-TMW	22:00 - 05:00	
TMW-TM	TMW-TM	22:30 - 05:00	Haltausfall v. RBT
TSP TM-TMW	TM-TMW, TMW-TM	21:00 - 05:00	
TMW Gl. 601+602	SG 2	22:00 - 05:00	360-Tiger-R = TMW
TMW Gl. 603	SG 1	22:00 - 05:00	360-Tiger-R = RBT
TM-IAV (AVG) Gl. 641-645 bis Tf ---			Abstellmöglichkeit 000
TMW Gl. 601-603 + AVG	SG 2, SG 1	21:00 - 05:00	
TMW-RBT	TMW-RBT	22:00 - 05:00	
RBT-TMW	RBT-TMW	22:30 - 05:00	Haltausfall v. RBT
TSP TMW-RBT	TMW-RBT, RBT-TMW	21:00 - 05:00	
4000-1 Schutz-La 120	VzS 140	TM-TMW	km 47,8 - 51,8
4000-2 Schutz-La 120	VzS 140	TMW-TM	km 51,8 - 47,8
Sperrzustand	OLA	Sperrzeit	Schichten
			Korridor 1153 RKDU-TM
TM Gl. 71+72	SG 2, SG 1		
TM Gl. 78+80	SG 8		
TM Gl. 50	SG 7		
TM Gl. "2 Kr"	SG 402	22:30-05:00	
Sperrzustand	OLA	Sperrzeit	Schichten
			Bereiche außerhalb Korridoren
TM Gl. 70+80	SG 8	08:00 - 18:00	Abstellmöglichkeit
Baulogistik			
Baulogistikgleise	als Logistikgleisbedarf hinterlegt	TV	Gl. 503
	in Sperrung hinterlegt	TIL	IAV-Mosolf
	in Sperrung hinterlegt	TM	Gl. 6
	als Logistikgleisbedarf hinterlegt	TM	Gl. 19
	in Sperrung hinterlegt	TMW	AVG-Gleise
	als Logistikgleisbedarf hinterlegt	RBT	Gl. 37

Spurplan Sperrkizzen

Datum / TAG

ESP N 1327-06 | ESP N 1327-06 | ESP N 1327-06 | ESP N 1327-06 | ESP N 1327-06

ESP N x TSP WEN 1154-09 | ESP N x TSP WEN 1154-09 | ESP N x TSP WEN 1154-09 | ESP N x TSP WEN 1154-09 | ESP N x TSP WEN 1154-09

Offnen Trennerbrücke L707

19.03.-14.05.2027

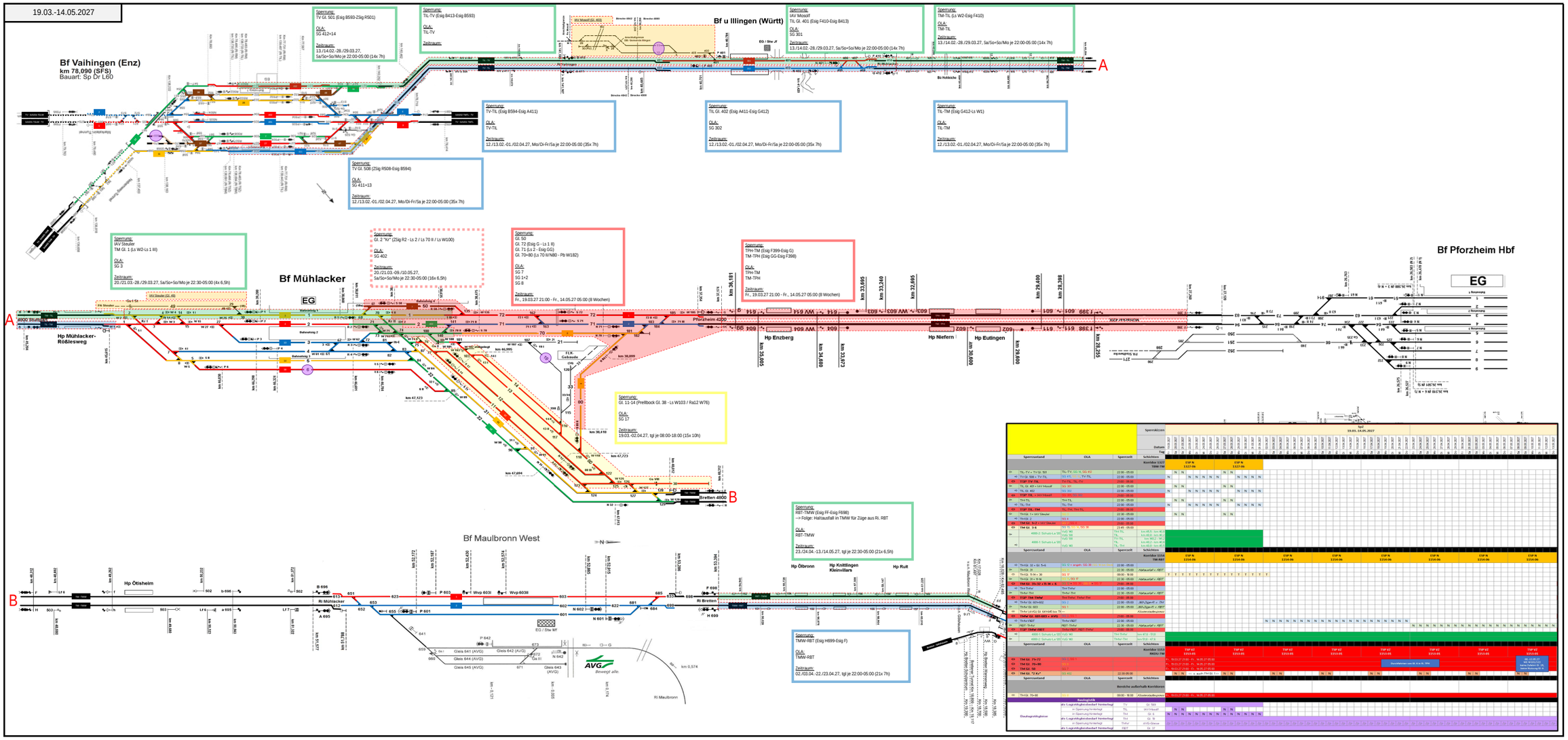

14.05.-09.07.2027

Bf Vaihingen (Enz)

km 78,090 (SFS)
Bauart: Sp Dr L60

Bf Mühlacker

Bf Maulbronn West

Bf Bretten

Hp Mühlacker-Rößlesweg

Hp Enzberg

Pforzheim 4200

Hp Ötisheim

Hp Ötbronn

Hp Knittlingen Kleinvillars

Hp Ruit

Breiten 4800

Bf Illingen (Württ)

Sperrung:
Gl. 32 + Gl. 5/6 (Ls W5 - Esig H)

OLA:
SG 12
SG 38
SG 14 bei Bedarf

Zeitraum:
17./18.05.-27./28.05.27, Mo/Di-Do/Fr je 22:00-05:00 (8x 7h)
14./15.06.-24./25.06.27, Mo/Di-Do/Fr je 22:00-05:00 (8x 7h)

Sperrung:
Gl. 32 + Gl. 5/6 (Ls W5 - Esig H)
Gl. 31 (Esig F - Ls W74 II)
Gl. 11-14 (Prellbock Gl. 38 - Ls W103 / Ls W74 II)

OLA:
SG 12 + SG 38
SG 11 + SG 17

Zeitraum:
14./15.05.-04./05.07.27,
Fr/Sa-So/Mo je 21:00-05:00 (24x 8h)

Sperrung:
Gl. 31 (Esig F - Ls W74 II) --> Haltausfall im TMW für Züge aus Ri. RBT
Gl. 11-14 (Prellbock Gl. 38 - Ls W103 / Ls W74 II)

OLA:
SG 11
SG 17

Zeitraum:
31.05./01.06.-10./11.06.27, Mo/Di-Do/Fr je 22:30-05:00 (8x 6,5h)
28./29.06.-08./09.07.27, Mo/Di-Do/Fr je 22:30-05:00 (8x 6,5h)

Sperrung:
TMW-TM (Esig B696-Esig F) --> Haltausfall im TMW für Züge aus Ri. RBT

OLA:
TMW-TM

Zeitraum:
31.05./01.06.-10./11.06.27, Mo/Di-Do/Fr je 22:30-05:00 (8x 6,5h)
28./29.06.-08./09.07.27, Mo/Di-Do/Fr je 22:30-05:00 (8x 6,5h)

Sperrung:
TM-TMW (Esig H-Esig A695)

OLA:
TM-TMW

Zeitraum:
17./18.05.-27./28.05.27, Mo/Di-Do/Fr je 22:00-05:00 (8x 7h)
14./15.06.-24./25.06.27, Mo/Di-Do/Fr je 22:00-05:00 (8x 7h)

Sperrung:
TMW-TM (Esig B696-Esig F)
TM-TMW (Esig H-Esig A695)

OLA:
TMW-TM
TM-TMW

Zeitraum:
14./15.05.-04./05.07.27,
Fr/Sa-So/Mo je 21:00-05:00 (24x 8h)

Sperrung:
TM Gl. 603 (Esig F698-Esig B696)
TM Gl. 601+602 (Esig A695-Esig H699)
AVG-Gleise 641-645 + TMW-TM8S

OLA:
SG 1+2

Zeitraum:
14./15.05.-04./05.07.27, Fr/Sa-So/Mo je 21:00-05:00 (24x 8h)

Sperrung:
RBT-TMW (Esig FF-Esig F698)
TMW-RBT (Esig H699-Esig F)

OLA:
RBT-TMW
TMW-RBT

Zeitraum:
14./15.05.-04./05.07.27, Fr/Sa-So/Mo je 21:00-05:00 (24x 8h)

Sperrskizzen

SpZ
14.05.-09.07.2027

Datum / Tag

Sperrzustand	OLA	Sperrzeit	Schienen
			Korridor 1327 TBM-TM
TIL-TV + TV Gl. 501	TIL-TV, SG 14, SG 432	22:00 - 05:00	
TV Gl. 501 + TV-TIL	SG 41, ... TV-TIL	22:00 - 05:00	
TSP TV-TIL	TV-TIL, TIL-TV	21:00 - 05:00	
TIL Gl. 401 + IAV Mosolf	SG 101	22:00 - 05:00	
TIL Gl. 402	SG 102	22:00 - 05:00	
TSP TIL + IAV Mosolf	SG 101, SG 102	21:00 - 05:00	
TH-TIL	TH-TIL	22:00 - 05:00	
TIL-TH	TIL-TH	22:00 - 05:00	
TSP TIL-TH	TIL-TH, TH-TIL	21:00 - 05:00	
TM Gl. 1 + IAV Stauder	SG 4	22:30 - 05:00	
TM Gl. 2	SG 4	22:00 - 05:00	
TM Gl. 1+2 + IAV Stauder	SG 4, SG 39	21:00 - 05:00	
TM Gl. 3-6	SG 13, SG 14, SG 39	23:45 - 05:00	
4000-2 Schutz-Ls 120	VzG 140	TH-TIL	km 45,5 - km 40,0
	VzG 130	TIL	km 40,0 - km 40,2
4000-1 Schutz-Ls 120	VzG 130	TV-TIL	km 140,2 - 141,2
	VzG 140	TIL	km 40,2 - km 40,0
		TIL-TH	km 40,0 - km 45,5
Sperrzustand	OLA	Sperrzeit	Schienen
			Korridor 1154 TM-RBT
TM Gl. 32 + Gl. 5+6	SG 12 + angeh. SG 38 (SG 14 bei Bedarf)	22:00 - 05:00	
TM Gl. 31	SG 11	22:30 - 05:00	Abkürzung für „RBT"
TM Gl. 11-14 + 38	SG 17	00:00 - 18:00	
TM Gl. 31 + 11-14	SG 11, SG 17	22:30 - 05:00	Abkürzung für „RBT"
TM Gl. 31+32 + 11-14 + 6	SG 11 + SG 12 + angeh. SG 38 + SG 17	21:00 - 05:00	
TH-TMW	TH-TMW	22:00 - 05:00	
TMW-TM	TMW-TM	22:30 - 05:00	Abkürzung für „RBT"
TSP TM-TMW	TH-TMW, TMW-TM	21:00 - 05:00	
TMW Gl. 605+602	SG 2	22:00 - 05:00	„RBT-Zugfahrt" = TM
TMW Gl. 603	SG 1	22:00 - 05:00	„RBT-Zugfahrt" = RBT
TMW (AVG) Gl. 641-645 bis TI	---		Abkürzung für „RBT"
TMW Gl. 641-643 + AVG	SG 1, SG 2	21:00 - 05:00	
TMW-RBT	TMW-RBT	22:00 - 05:00	
RBT-TMW	RBT-TMW	22:30 - 05:00	Abkürzung für „RBT"
TSP TMW-RBT	TMW-RBT, RBT-TMW	21:00 - 05:00	
4000-1 Schutz-Ls 120	VzG 140	TH-TMW	km 47,6 - 51,0
4000-2 Schutz-Ls 120	VzG 140	TMW-TH	km 51,0 - 47,6
Sperrzustand	OLA	Sperrzeit	Schienen
			Korridor 1153 RKDU-TM
TM Gl. 71+72	SG 2, SG 1		
TM Gl. 70+80	SG 2		
TM Gl. 50	SG 7		
TM Gl. "2 Ex"	SG 402	22:30-05:00	
Sperrzustand	OLA	Sperrzeit	Schienen
			Bereiche außerhalb Korridoren
TM Gl. 70+80	SG 2	00:00 - 18:00	Abkürzung für „RBT"

Baulogistik

Baulogistikgleise			
	als Logistikgleisbedarf hinterlegt	TV	Gl. 503
	in Sperrung hinterlegt	TIL	IAV Mosolf
	in Sperrung hinterlegt	TH	Gl. 6
	als Logistikgleisbedarf hinterlegt	TM	Gl. 19
	in Sperrung hinterlegt	TMW	AVG-Gleise
	als Logistikgleisbedarf hinterlegt	RBT	Gl. 37

ESP N + TSP WEN 1154-01

AVG Bewegt alle.

09.07.-03.09.2027

Bf Vaihingen (Enz)

km 78,090 (SFS)
Bauart: Sp Dr L60

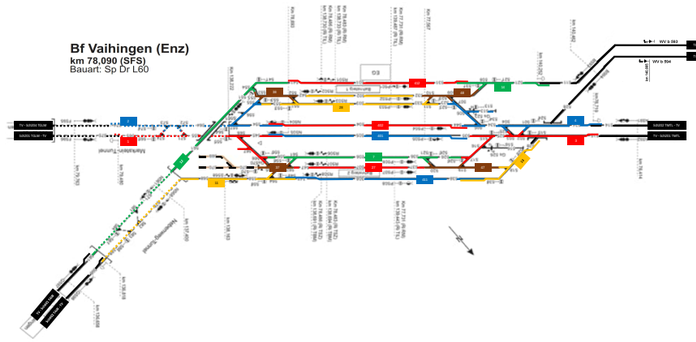

Bf u Illingen (Württ)

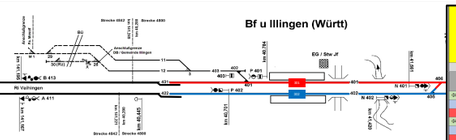

Bf Mühlacker

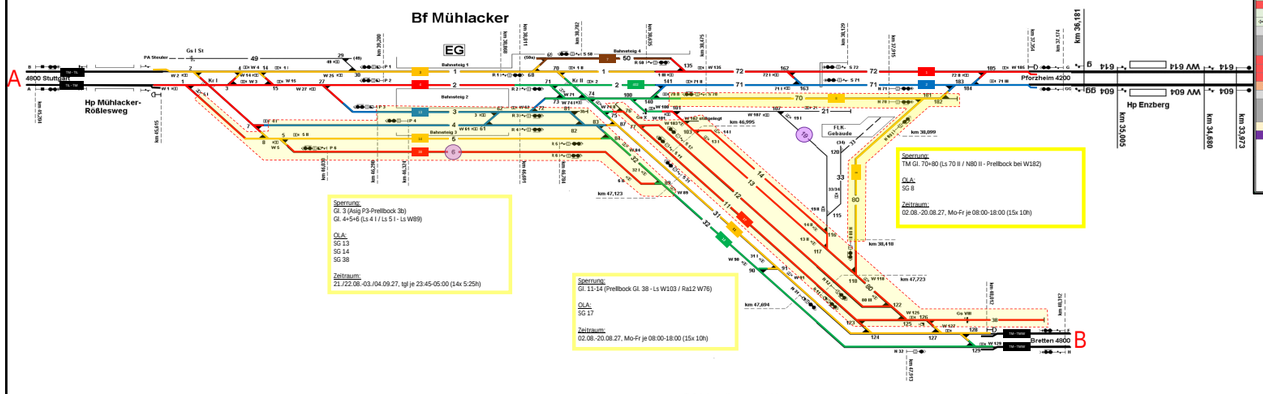

Bf Maulbronn West

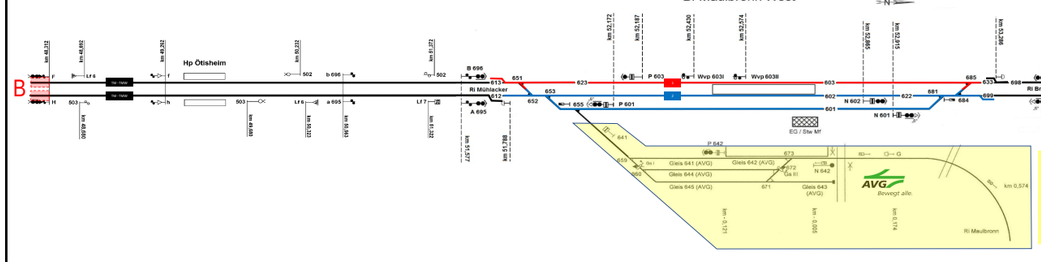

Bf Bretten

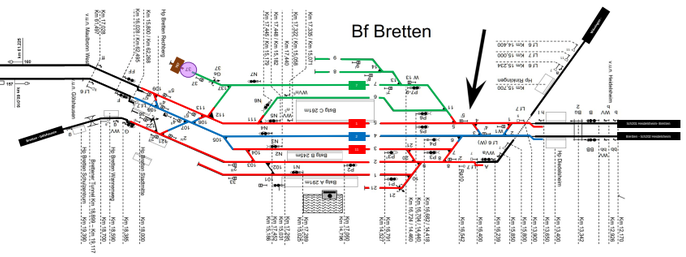

Sperrzustand	OLA	Sperrzeit	Schichten
			Korridor 1327 TBM-TM
TEL-TV + TV Gl. 501	TEL-TV, SG 9L SG 4?2	22:00 - 05:00	
TV Gl. 500 + TV-TEL	SG 8?L ... TV-TEL	22:00 - 05:00	
TSP TV-TEL	TV-TEL, TEL-TV	21:00 - 05:00	
TEL Gl. 401 + IAV Mosolf	SG 301	22:00 - 05:00	
TEL Gl. 402	SG 302	22:00 - 05:00	
TSP TEL + IAV Mosolf	SG 301, SG 302	21:00 - 05:00	
TH-TEL	TH-TEL	22:00 - 05:00	
TEL-TH	TEL-TH	22:00 - 05:00	
TSP TEL-TM	TEL-TM, TM-TEL	21:00 - 05:00	
TM Gl. 1 + IAV Steuler	SG 4	22:30 - 05:00	
TM Gl. 2	SG 4	22:00 - 05:00	
TM Gl. 1+2 + IAV Steuler	SG 4	21:00 - 05:00	
TM Gl. 3-6	bis SL ... + H, bis JB	23:45 - 05:00	
4800-2: Schutz-Ls 120	VzG 140	TH-TEL	km 45,5 - km 46,0
	VzG 130	TEL-TH	km 45,9 - km 45,2
4800-1: Schutz-Ls 120	VzG 130	TV-TEL	km 56,2 - 54,2
	VzG 140	TEL-TV	km 46,2 - km 46,0
	VzG 140	TEL-TH	km 45,9 - km 45,5
Sperrzustand	OLA	Sperrzeit	Schichten
			Korridor 1154 TM-RBT
TM Gl. 32 + Gl. 5+6	SG 12 + angeh. SG 36	22:00 - 05:00	
TM Gl. 31	SG 12	22:30 - 05:00	Abkürzer/Sa! = RBT
TM Gl. 19-14 + 38	SG 17	08:00 - 18:00	
TM Gl. 19 + 11-14	SG 17	22:30 - 05:00	Abkürzer/Sa! = RBT
TM Gl. 31+32 + 11-14 + 6	SG 12 + ... + SG 17	21:00 - 05:00	
TH-TM-TMV	TH-TMV	22:00 - 05:00	
TMV-TM	TMV-TM	22:30 - 05:00	Abkürzer/Sa! = RBT
TSP TM-TMV	TM-TMV, TMV-TM	21:00 - 05:00	
TMV Gl. 601-602	SG 2	22:00 - 05:00	„SG 2 über Ri. v. ZAH"
TMV Gl. 603	SG 1	22:00 - 05:00	„SG 1 über Ri. v. RBT"
TMV (AVG) Gl. 641-645 bis TI ---			Kl.Unterstellbereich
TMV Gl. 601-603 + AVG	SG 1, SG 2	21:00 - 05:00	
TMV-RBT	TMV-RBT	22:00 - 05:00	
RBT-TMV	RBT-TMV	22:30 - 05:00	Abkürzer/Sa! = RBT
TSP TMV-RBT	TMV-RBT, RBT-TMV	21:00 - 05:00	
4600-1 Schutz-Ls 120	VzG 140	TH-TMV	km 47,6 - 51,8
4600-2: Schutz-Ls 120	VzG 140	TMV-TH	km 51,8 - 47,6
Sperrzustand	OLA	Sperrzeit	Schichten
			Korridor 1153 RKOU-TM
TM Gl. 71+72	SG 3, SG 1		
TM Gl. 70+80	SG 8		
TM Gl. 50	SG 7		
TM Gl. "2 Ks"	SG 402	22:30-05:00	
Sperrzustand	OLA	Sperrzeit	Schichten
			Bereiche außerhalb Korridoren
TM Gl. 70+80	SG 8	08:00 - 18:00	Kl.Unterstellbereich

Baulogistik		
als Logistikgleisbedarf hinterlegt	TV	Gl. 569
in Sperrung hinterlegt	TEL	IAV Mosolf
in Sperrung hinterlegt	TH	Gl. 6
als Logistikgleisbedarf hinterlegt	TH-I	Gl. 19
in Sperrung hinterlegt	TH-IV	AVG-Gleise
als Logistikgleisbedarf hinterlegt	RBT	Gl. 37

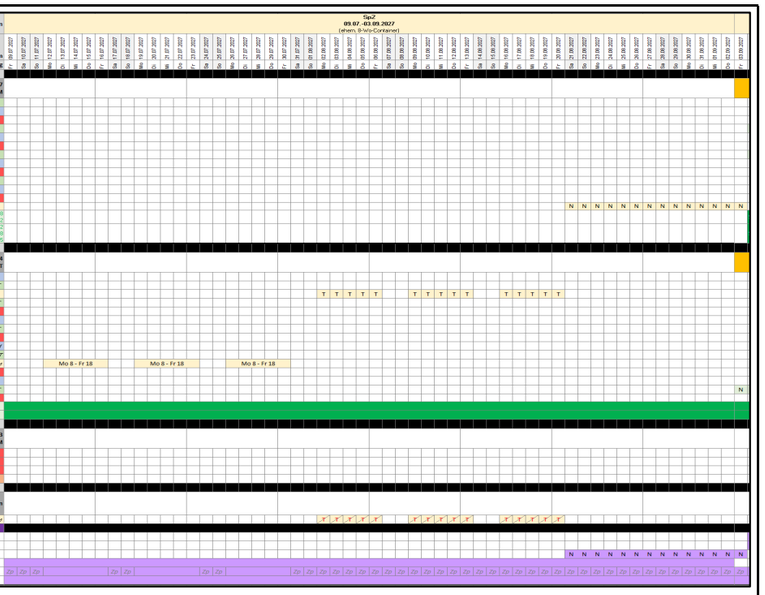

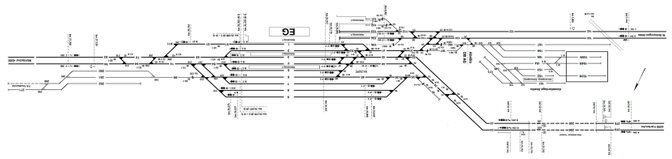

03.09.-22.10.2027

Bf Vaihingen (Enz)
km 78,090 (SFS)
Bauart: Sp Dr L60

Bf u Illingen (Württ)

Sperrung:
IAV Mosolf
TIL GL 401 (Esig F410-Esig B413)

OLA:
SG 301

Zeitraum:
04./05.09.-03./04.10.27, Sa/So+So/Mo je 22:00-05:00 (10x 7h)

Sperrung:
TM-TIL (Ls W2-Esig F410)

OLA:
TM-TIL

Zeitraum:
04./05.09.-03./04.10.27, Sa/So+So/Mo je 22:00-05:00 (10x 7h)

Sperrung:
TV-TIL (Esig B594-Esig A411)

OLA:
TV-TIL

Zeitraum:
06./07.09.-01./02.10.27, Mo/Di-Fr/Sa je 22:00-05:00 (20x 7h)

Sperrung:
TIL GL 402 (Esig A411-Esig G412)

OLA:
SG 302

Zeitraum:
06./07.09.-01./02.10.27, Mo/Di-Fr/Sa je 22:00-05:00 (20x 7h)

Sperrung:
TIL-TM (Esig G412-Ls W1)

OLA:
TIL-TM

Zeitraum:
06./07.09.-01./02.10.27, Mo/Di-Fr/Sa je 22:00-05:00 (20x 7h)

Bf Mühlacker

Hp Mühlacker-Rößlesweg

4900 Stuttgart

Sperrung:
GL 3 (Asig P3-Prellbock 3b)
GL 4+5+6 (Ls 4 f / Ls 5 f - Ls W89)

OLA:
SG 13
SG 14
SG 38

Zeitraum:
04./05.10.-21./22.10.27, tgl je 23:45-05:00 (18x 5:25h)

Pforzheim 4200

Hp Enzberg

Hp Niefern

Sperrung:
RBT-TMW (Esig FF-Esig F698)
--> Folge: Haltausfall in TMW für Züge aus Ri. RBT

OLA:
RBT-TMW

Zeitraum:
03./04.09.-16./17.09.27, tgl je 22:30-05:00 (14x 6,5h)
08./09.10.-21./22.10.27, tgl je 22:30-05:00 (14x 6,5h)

Bf Maulbronn West

Hp Ötisheim

Hp Öttbronn

Hp Knittlingen Kleinvillars

Hp Ruit

Sperrung:
TMW-RBT (Esig H699-Esig F)

OLA:
TMW-RBT

Zeitraum:
17./18.09.-07./08.10.27, tgl je 22:00-05:00 (21x 7h)

Bf Bretten

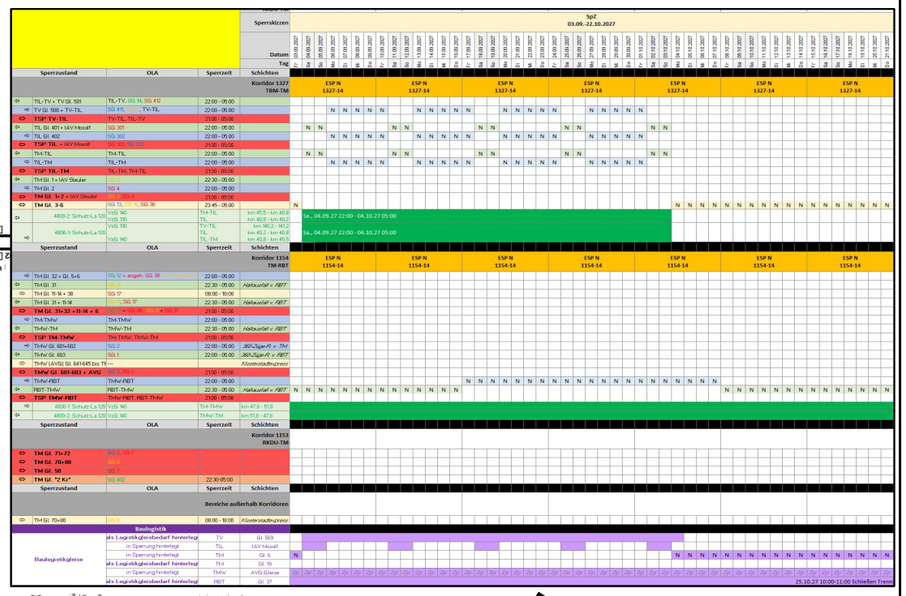

22.10.-11.12.2027

Bf Vaihingen (Enz)
km 78,090 (SFS)
Bauart: Sp Dr L60

Bf Mühlacker

Hp Mühlacker-Rößlesweg

Sperrung:
Gl. 32 + Gl. 5/6 (Ls W5 - Esig H)

OLA:
SG 12
SG 38
SG 14 bei Bedarf

Zeitraum:
22./23.10.-04./05.11.27, tgl je 22:00-05:00 (14x 7h)
19./20.11.-09./10.12.27, tgl je 22:00-05:00 (21x 7h)

Sperrung:
Gl. 31 (Esig F - Ls W74 II) --> Haltausfall in TMW für Züge aus Ri. RBT
Gl. 11-14 (Prellbock Gl. 38 - Ls W103 / Ls W74 II)

OLA:
SG 11
SG 17

Zeitraum:
05./06.11.-18./19.11.27, tgl je 22:30-05:00 (14x 6,5h)

Sperrung:
TMW-TM (Esig B696-Esig F) --> Haltausfall in TMW für Züge aus Ri. RBT

OLA:
TMW-TM

Zeitraum:
05./06.11.-18./19.11.27, tgl je 22:30-05:00 (14x 6,5h)

Sperrung:
TM-TMW (Esig H-Esig A695)

OLA:
TM-TMW

Zeitraum:
22./23.10.-04./05.11.27, tgl je 22:00-05:00 (14x 7h)
19./20.11.-09./10.12.27, tgl je 22:00-05:00 (21x 7h)

Bf Maulbronn West

Hp Ötisheim

Hp Öbronn

Hp Knittlingen Kleinvillars

Hp Ruit

Bf Bretten

Sperrskizzen

Sp2
22.10.-11.12.2027

Datum

Tag

Sperrzustand	OLA	Sperrzeit	Schichten
			Korridor 1127 TBM-TM
TIL-TV + TV Gl. 501	TIL-TV, SG 14, SG 452	22:00 - 05:00	
TV Gl. 508 + TV-TIL	SG 38, TIL-TV, TV-TIL	22:00 - 05:00	
TSP TV-TIL	TV-TIL, TIL-TV	21:00 - 06:00	
TIL Gl. 401 + IAV Hokoff	SG 301	22:00 - 05:00	
TIL Gl. 402	SG 302	22:00 - 05:00	
TSP TIL + IAV Hokoff	SG 301, SG 302	21:00 - 06:00	
TM-TIL	TM-TIL	22:30 - 05:00	
TIL-TM	TIL-TM	22:00 - 05:00	
TSP TIL-TM	TIL-TM, TM-TIL	21:00 - 05:00	
TM Gl. 1 + IAV Steuler	SG 4	22:30 - 05:00	
TM Gl. 2	SG 4	22:00 - 05:00	
TM Gl. 3+2 + IAV Steuler	SG 4, SG 14	21:00 - 06:00	
TM Gl. 3-6	SG 14, >>> TIL, bis JM	23:45 - 05:00	
4000-2: Schutz-Ls 120	VpS 140	TM-TIL	km 45,5 - km 40,8
	VpS 130	TIL	km 40,8 - km 40,2
4000-1 Schutz-Ls 120	VpS 130	TV-TIL	km 160,2 - 161,2
	VpS 140	TIL	km 40,2 - km 40,8
		TIL-TM	km 40,8 - km 45,5
Sperrzustand	OLA	Sperrzeit	Schichten
			Korridor 1154 TM-RBT
TM Gl. 32 + Gl. 5+6	SG 12 + angeh. SG 38 (SG 14 bei Bed.)	22:00 - 05:00	
TM Gl. 31	SG 17	22:30 - 05:00	Abfahrsalf = RBT
TM Gl. 11-14 + 38	SG 17	08:00 - 18:00	
TM Gl. 31+ 11-14	SG 17	22:30 - 05:00	Abfahrsalf = RBT
TM Gl. 31+ 32 +11-14 + 6	SG 17, SG 38 (>>> Bf Gl. 38), SG 14, SG 17	21:00 - 05:00	
TM-TMW	TM-TMW	22:30 - 05:00	
TMW-TM	TMW-TM	22:30 - 05:00	Abfahrsalf = RBT
TSP TM-TMW	TM-TMW, TMW-TM	21:00 - 05:00	
TMW Gl. 601+602	SG 2	22:00 - 05:00	„Kl.-Zügen“ = TM
TMW Gl. 603	SG 1	22:00 - 05:00	„Kl.-Zügen“ = RBT
TMW (AVG) Gl. 641-645 bis TF ---			Klosterstockkreuzung
TMW Gl. 601-603 > AVG	SG 6, SG 1	21:00 - 06:00	
TM-W RBT	TMW-RBT	22:00 - 05:00	
RBT-TMW	RBT-TMW	22:30 - 05:00	Abfahrsalf = RBT
TSP TMW-RBT	TMW-RBT, RBT-TMW	21:00 - 05:00	
4000-1 Schutz-Ls 120	VpS 140	TM-TMW	km 47,6 - 51,8
4000-2 Schutz-Ls 120	VpS 140	TMW-TM	km 51,8 - 47,6
Sperrzustand	OLA	Sperrzeit	Schichten
			Korridor 1153 RKIU-TM
TM Gl. 71+72	SG 5, SG 1		
TM Gl. 70+99	SG 1		
TM Gl. 98	SG 7		
TM Gl. "2 Ks"	SG 402	22:30-05:00	
Sperrzustand	OLA	Sperrzeit	Schichten
			Bereiche außerhalb Korridoren
TM Gl. 70+80	SG 8	00:00 - 10:00	Klosterstockkreuzung

Baulogistik

Baulogistikgleise	ab s. Logistikgleisendearf hinterliegt	TV	Gl. 509
	in Sperrung hinterliegt	TIL	IAV Hokoff
	in Sperrung hinterliegt	TM	Gl. 6
	ab s. Logistikgleisendearf hinterliegt	TM	Gl. 19
	in Sperrung hinterliegt	TMW	AVG-Gleise
	ab s. Logistikgleisendearf hinterliegt	RBT	Gl. 37

Eisenbrücke L707 Ok

Sperrpausenübersicht ESTW Mühlacker (G.016265804)

2028

---

n-2 2028 - Anmeldungen:

ID 469311 (Baulogistik + La):
--> Status: baubetrieblich angemeldet

ID 469044 (14.01.-07.04.28):
--> Status: baubetrieblich angemeldet

ID 452066 (14.04.-15.09.28):
--> Status: baubetrieblich angemeldet

ID 469239 (15.09.-24.11.28):
--> Status: baubetrieblich angemeldet

Jahr
Feiertage: Weihnachten, Silv., NJ, 3 K
Ferien BaWü
Klosterstadt-Express
KW: KW 49 | KW 50 | KW 51 | KW 52 | KW 01 | KW 02
Anmelde-ID 469311: Teil 1/4: 12.12.27 - 09.12.28: La-Stellen + Baulogistik
Anmelde-ID 469044
Anmelde-ID 452066
Anmelde-ID 469239
Korridor 1327 TBM-TM
Korridor 1154 TM-RBT
Korridor 1153 RKDU-TM
Sperrskizzen
Datum: 10.12.2027 – 13.01.2028
Tag: Fr Sa So Mo Di Mi Do Fr Sa So Mo Di Mi Do Fr Sa So Mo Di Mi Do Fr Sa So Mo Di Mi Do Fr Sa So Mo Di Mi Do

Sperrzustand	OLA	Sperrzeit	Schichten
Korridor 1327 TBM-TM			
⇦ TIL-TV + TV Gl. 501	TIL-TV, 5G 14, 5G 412	22:00 - 05:00	
⇨ TV Gl. 508 + TV-TIL	5G 411, 5G 14, TV-TIL	22:00 - 05:00	
⇔ TSP TV-TIL	TV-TIL, TIL-TV	21:00 - 05:00	
⇦ TIL Gl. 401 + IAV Mosolf	5G 301	22:00 - 05:00	
⇨ TIL Gl. 402	5G 302	22:00 - 05:00	
⇔ TSP TIL + IAV Mosolf	5G 301, 5G 302	21:00 - 05:00	
⇦ TM-TIL	TM-TIL	22:00 - 05:00	
⇨ TIL-TM	TIL-TM	22:00 - 05:00	
⇔ TSP TIL-TM	TIL-TM, TM-TIL	21:00 - 05:00	
⇦ TM Gl. 1 + IAV Steuler	5G 1	22:30 - 05:00	
⇨ TM Gl. 2	5G 4	22:30 - 05:00	
⇔ TM Gl. 1+2 + IAV Steuler	5G 1, 5G 4	21:00 - 05:00	
⇔ TM Gl. 3-6	5G 13, 5G 14, 5G 38	23:45 - 05:00	
⇦ 4800-2: Schutz-La 120	VzG 140 VzG 130	TM-TIL TIL	km 45,5 - km 40,8 km 40,8 - km 40,2
⇨ 4800-1: Schutz-La 120	VzG 130 VzG 140	TV-TIL TIL TIL-TM	km 140,2 - 141,2 km 40,2 - km 40,8 km 40,8 - km 45,5
⇦ 4200-1: Schutz-La 120	VzG 130	TM Gl. 1	km 38,6 - 39,2
⇨ 4200-2: Schutz-La 120	VzG 130	TM Gl. 2	km 39,2 - 38,6

Sperrzustand	OLA	Sperrzeit	Schichten
Korridor 1154 TM-RBT			
⇨ TM Gl. 32 + Gl. 5+6	5G 12 + angeh. 5G 38 + 5G 14	22:00 - 05:00	
⇦ TM Gl. 31	5G 15	22:30 - 05:00	*Haltausfall v. RBT*
⇨ TM Gl. 11-14 + 38	5G 17	08:00 - 18:00	
⇦ TM Gl. 31 + 11-14	5G 15, 5G 17	22:30 - 05:00	*Haltausfall v. RBT*
⇔ TM Gl. 31+32 +11-14 + 6	5G 12 + 5G 38 + 5G 11 + 5G 17	21:00 - 05:00	
⇨ TM-TMW	TM-TMW	22:00 - 05:00	
⇦ TMW-TM	TMW-TM	22:30 - 05:00	*Haltausfall v. RBT*
⇔ TSP TM-TMW	TM-TMW, TMW-TM	21:00 - 05:00	
⇨ TMW Gl. 601+602	5G 2	22:00 - 05:00	*360-Züge-R. v. TM*
⇦ TMW Gl. 603	5G 1	22:30 - 05:00	*Haltausfall v. RBT*
⇨ TMW (AVG) Gl. 641-645 bis TM8S	---		*Klosterstadtexpress*
⇔ TMW Gl. 601-603 + AVG	5G 2, 5G 1	21:00 - 05:00	
⇨ TMW-RBT	TMW-RBT	22:00 - 05:00	
⇦ RBT-TMW	RBT-TMW	22:30 - 05:00	*Haltausfall v. RBT*
⇔ TSP TMW-RBT	TMW-RBT, RBT-TMW	21:00 - 05:00	
⇨ 4800-1: Schutz-La 120	VzG 140	TM-TMW	km 47,6 - 51,8
⇦ 4800-2: Schutz-La 120	VzG 140	TMW-TM	km 51,8 - 47,6

Sperrzustand	OLA	Sperrzeit	Schichten
Korridor 1153 RKDU-TM			
⇦ TPH - TM	TPH - TM	22:30 - 05:00	
⇨ TM - TPH	TM - TPH	22:30 - 05:00	
⇔ TSP TPH-TM	TPH-TM + TM-TPH	21:00 - 05:00	
⇦ TM Gl. 72 + 50	5G 1 + 5G 7	22:30 - 05:00	
⇨ TM Gl. 71 + 70 + 80	5G 2 + 5G 8	22:30 - 05:00	
⇔ TM Gl. 50 + 70-72 + 80	5G 1 + 5G 7 + 5G 2 + 5G 8	21:00 - 05:00	
⇔ TM Gl. 2 "Kr"	5G 402	22:30-05:00	
⇦ 4200-1: Schutz-La 120	VzG 140	TPH-TM	km 36,0 - 38,8
⇨ 4200-2: Schutz-La 120	VzG 140	TM-TPH	km 38,8 - 36,0

Sperrzustand	OLA	Sperrzeit	Schichten
Bereiche außerhalb Korridoren			
⇨ TM Gl. 70+80	5G 8	08:00 - 18:00	*Klosterstadtexpress*

Baulogistik

Baulogistikgleise	Logistikgleisbedarf	TV	Gl. 569
	in Sperrung hinterlegt	TIL	IAV Mosolf
	in Sperrung hinterlegt	TM	Gl. 6
	Logistikgleisbedarf	TM	Gl. 19
	in Sperrung hinterlegt	TMW	AVG-Gleise
	Logistikgleisbedarf	RBT	Gl. 37

12.12.27 00:00 - 09.12.28 23:59
12.12.27 00:00 - 09.12.28 23:59

Sperrpausenübersicht ESTW Mühlacker (G.016265804)

2028

---

n-2 2028 - Anmeldungen:

ID 469311 (Baulogistik + La):
--> Status: baubetrieblich angemeldet

ID 469044 (14.01.-07.04.28):
--> Status: baubetrieblich angemeldet

ID 452066 (14.04.-15.09.28):
--> Status: baubetrieblich angemeldet

ID 469239 (15.09.-24.11.28):
--> Status: baubetrieblich angemeldet

Jahr: 2028

Feiertage

Ferien BaWü

Klosterstadt-Express

KW: KW 03 | KW 04 | KW 05 | KW 06 | KW 07 | KW 08 | KW 09 | KW 10 | KW 11 | KW 12 | KW 13 | KW 14 | KW 15

Anmelde-ID 469311

Anmelde-ID 469044 — Teil 2/4: 14.01.-07.04.28

Anmelde-ID 452066

Anmelde-ID 469239

Korridor 1327 TBM-TM

Korridor 1154 TM-RBT: ESP N + TSP WEN 1154-06 | ESP N 1154-06

Korridor 1153 RKDU-TM: ESP N 1153-11

Sperrskizzen: SpZ 14.01.-03.03.28 | SpZ 03.03.-07.04.28

Datum / Tag

Sperrzustand	OLA	Sperrzeit	Schichten
Korridor 1327 TBM-TM			
TIL-TV + TV Gl. 501	TIL-TV, SG 14, SG 412	22:00 - 05:00	
TV Gl. 508 + TV-TIL	SG 411, SG 14, TV-TIL	22:00 - 05:00	
TSP TV-TIL	TV-TIL, TIL-TV	21:00 - 05:00	
TIL Gl. 401 + IAV Mosolf	SG 301	22:00 - 05:00	
TIL Gl. 402	SG 302	22:00 - 05:00	
TSP TIL + IAV Mosolf	SG 301, SG 302	21:00 - 05:00	
TM-TIL	TM-TIL	22:00 - 05:00	
TIL-TM	TIL-TM	22:00 - 05:00	
TSP TIL-TM	TIL-TM, TM-TIL	21:00 - 05:00	
TM Gl. 1 + IAV Steuler	SG 3	22:30 - 05:00	
TM Gl. 2	SG 4	22:30 - 05:00	
TM Gl. 1+2 + IAV Steuler	SG 3, SG 4	21:00 - 05:00	
TM Gl. 3-6	SG 13, SG 14, SG 38	23:45 - 05:00	
4800-2: Schutz-La 120	VzG 140	TM-TIL	km 45,5 - km 40,8
	VzG 130	TIL	km 40,8 - km 40,2
4800-1: Schutz-La 120	VzG 130	TV-TIL	km 140,2 - 141,2
	VzG 140	TIL	km 40,2 - km 40,8
		TIL-TM	km 40,8 - km 45,5
4200-1: Schutz-La 120	VzG 130	TM Gl. 1	km 38,6 - 39,2
4200-2: Schutz-La 120	VzG 130	TM Gl. 2	km 39,2 - 38,6

03.03.28 21:00 - 09.12.28 23:59

Sperrzustand	OLA	Sperrzeit	Schichten
Korridor 1154 TM-RBT			
TM Gl. 32 + Gl. 5+6	SG 12 + angeh. SG 38 + SG 14	22:00 - 05:00	
TM Gl. 31	SG 13	22:30 - 05:00	*Haltausfall v. RBT*
TM Gl. 11-14 + 38	SG 17	08:00 - 18:00	
TM Gl. 31 + 11-14	SG 13, SG 17	22:30 - 05:00	*Haltausfall v. RBT*
TM Gl. 31+32 +11-14 + 6	SG 13 + SG 38 + SG 14 + SG 17	21:00 - 05:00	
TM-TMW	TM-TMW	22:00 - 05:00	
TMW-TM	TMW-TM	22:30 - 05:00	*Haltausfall v. RBT*
TSP TM-TMW	TM-TMW, TMW-TM	21:00 - 05:00	
TMW Gl. 601+602	SG 2	22:00 - 05:00	*360-Züge-R. v. TM*
TMW Gl. 603	SG 1	22:30 - 05:00	*Haltausfall v. RBT*
TMW (AVG) Gl. 641-645 bis TM8S			*Klosterstadtexpress*
TMW Gl. 601-603 + AVG	SG 2, SG 1	21:00 - 05:00	
TMW-RBT	TMW-RBT	22:00 - 05:00	
RBT-TMW	RBT-TMW	22:30 - 05:00	*Haltausfall v. RBT*
TSP TMW-RBT	TMW-RBT, RBT-TMW	21:00 - 05:00	
4800-1: Schutz-La 120	VzG 140	TM-TMW	km 47,6 - 51,8
4800-2: Schutz-La 120	VzG 140	TMW-TM	km 51,8 - 47,6

Sperrzustand	OLA	Sperrzeit	Schichten
Korridor 1153 RKDU-TM			
TPH - TM	TPH - TM	22:30 - 05:00	
TM - TPH	TM - TPH	22:30 - 05:00	
TSP TPH-TM	TPH-TM + TM-TPH	21:00 - 05:00	
TM Gl. 72 + 50	SG 1 + SG 7	22:30 - 05:00	
TM Gl. 71 + 70 + 80	SG 2 + SG 8	22:30 - 05:00	
TM Gl. 50 + 70-72 + 80	SG 1 + SG 7 + SG 2 + SG 8	21:00 - 05:00	
TM Gl. 2 "Kr"	SG 402	22:30-05:00	
4200-1: Schutz-La 120	VzG 140	TPH-TM	km 36,0 - 38,8
4200-2: Schutz-La 120	VzG 140	TM-TPH	km 38,8 - 36,0

03.03.28 21:00 - 09.12.28 23:59

Sperrzustand	OLA	Sperrzeit	Schichten
Bereiche außerhalb Korridoren			
TM Gl. 70+80	SG 8	08:00 - 18:00	*Klosterstadtexpress*
Baulogistik			
Baulogistikgleise	Logistikgleisbedarf	TV	Gl. 569
	in Sperrung hinterlegt	TIL	IAV Mosolf
	in Sperrung hinterlegt	TM	Gl. 6
	Logistikgleisbedarf	TM	Gl. 19
	in Sperrung hinterlegt	TMW	AVG-Gleise
	Logistikgleisbedarf	RBT	Gl. 37

14.01.28 - 09.12.28

14.01.28 - 23.06.28

Sperrpausenübersicht ESTW Mühlacker (G.016265804)

2028

---

n-2 2028 - Anmeldungen:

ID 469311 (Baulogistik + La):
--> Status: baubetrieblich angemeldet

ID 469044 (14.01.-07.04.28):
--> Status: baubetrieblich angemeldet

ID 452066 (14.04.-15.09.28):
--> Status: baubetrieblich angemeldet

ID 469239 (15.09.-24.11.28):
--> Status: baubetrieblich angemeldet

Jahr
Feiertage: Ostern; 1.5.; CH; Pfingsten; FL
Ferien BaWü: KF; OM
Klosterstadt-Express
KW: KW 16 | KW 17 | KW 18 | KW 19 | KW 20 | KW 21 | KW 22 | KW 23 | KW 24 | KW 25

Anmelde-ID 469311
Anmelde-ID 469044
Anmelde-ID 452066: Teil 3/4: 14.04.-15.09.28
Anmelde-ID 469239

Korridor 1327 TBM-TM: ESP N 1327-05
Korridor 1154 TM-RBT: ESP N + TSP WEN 1154-09
Korridor 1153 RKDU-TM: ESP N + TSP WEN 1153-05

Sperrskizzen: SpZ 14.04.-28.04.28 | SpZ 28.04.-26.05.28 | SpZ 26.05.-24.06.28

Datum / Tag

Sperrzustand	OLA	Sperrzeit	Schichten
Korridor 1327 TBM-TM			
⇦	TIL-TV + TV Gl. 501	TIL-TV, SG 14, SG 412	22:00 - 05:00
⇨	TV Gl. 508 + TV-TIL	SG 411, SG 14, TV-TIL	22:00 - 05:00
⇔	TSP TV-TIL	TV-TIL, TIL-TV	21:00 - 05:00
⇦	TIL Gl. 401 + IAV Mosolf	SG 301	22:00 - 05:00
⇨	TIL Gl. 402	SG 302	22:00 - 05:00
⇔	TSP TIL + IAV Mosolf	SG 301, SG 302	21:00 - 05:00
⇦	TM-TIL	TM-TIL	22:00 - 05:00
⇨	TIL-TM	TIL-TM	22:00 - 05:00
⇔	TSP TIL-TM	TIL-TM, TM-TIL	21:00 - 05:00
⇦	TM Gl. 1 + IAV Steuler	SG 3	22:30 - 05:00
⇨	TM Gl. 2	SG 4	22:30 - 05:00
⇔	TM Gl. 1+2 + IAV Steuler	SG 3, SG 4	21:00 - 05:00
⇔	TM Gl. 3-6	SG 13, SG 14, SG 38	23:45 - 05:00
⇦	4800-2: Schutz-La 120	VzG 140 VzG 130	TM-TIL TIL	km 45,5 - km 40,8 km 40,8 - km 40,2
⇨	4800-1: Schutz-La 120	VzG 130 VzG 140	TV-TIL TIL TIL-TM	km 140,2 - 141,2 km 40,2 - km 40,8 km 40,8 - km 45,5
⇦	4200-1: Schutz-La 120	VzG 130	TM Gl. 1	km 38,6 - 39,2
⇨	4200-2: Schutz-La 120	VzG 130	TM Gl. 2	km 39,2 - 38,6

Sperrzustand	OLA	Sperrzeit	Schichten
Korridor 1154 TM-RBT			
⇨	TM Gl. 32 + Gl. 5+6	SG 12 + angeh. SG 38 + SG 14	22:00 - 05:00	
⇦	TM Gl. 31	SG 13	22:30 - 05:00	*Haltausfall v. RBT*
⇨	TM Gl. 11-14 + 38	SG 17	08:00 - 18:00	
⇦	TM Gl. 31 + 11-14	SG 13, SG 17	22:30 - 05:00	*Haltausfall v. RBT*
⇔	TM Gl. 31+32 +11-14 + 6	SG 12 + angeh. SG 38 + SG 13 + SG 17	21:00 - 05:00	
⇨	TM-TMW	TM-TMW	22:00 - 05:00	
⇦	TMW-TM	TMW-TM	22:30 - 05:00	*Haltausfall v. RBT*
⇔	TSP TM-TMW	TM-TMW, TMW-TM	21:00 - 05:00	
⇨	TMW Gl. 601+602	SG 2	22:00 - 05:00	*360-Züge-R. v. TM*
⇦	TMW Gl. 603	SG 1	22:30 - 05:00	*Haltausfall v. RBT*
⇦	TMW (AVG) Gl. 641-645 bis TM8S	-		*Klosterstadtexpress*
⇔	TMW Gl. 601-603 + AVG	SG 2, SG 1	21:00 - 05:00	
⇨	TMW-RBT	TMW-RBT	22:00 - 05:00	
⇦	RBT-TMW	RBT-TMW	22:30 - 05:00	*Haltausfall v. RBT*
⇔	TSP TMW-RBT	TMW-RBT, RBT-TMW	21:00 - 05:00	
⇨	4800-1: Schutz-La 120	VzG 140	TM-TMW	km 47,6 - 51,8
⇦	4800-2: Schutz-La 120	VzG 140	TMW-TM	km 51,8 - 47,6

Sperrzustand	OLA	Sperrzeit	Schichten
Korridor 1153 RKDU-TM			
⇦	TPH - TM	TPH - TM	22:30 - 05:00	
⇨	TM - TPH	TM - TPH	22:30 - 05:00	
⇔	TSP TPH-TM	TPH-TM + TM-TPH	21:00 - 05:00	
⇦	TM Gl. 72 + 50	SG 1 + SG 7	22:30 - 05:00	
⇨	TM Gl. 71 + 70 + 80	SG 2 + SG 4	22:30 - 05:00	
⇔	TM Gl. 50 + 70-72 + 80	SG 1 + SG 7 + SG 2 + SG 4	21:00 - 05:00	
⇔	TM Gl. 2 "Kr"	SG 402	22:30-05:00	
⇦	4200-1: Schutz-La 120	VzG 140	TPH-TM	km 36,0 - 38,6
⇨	4200-2: Schutz-La 120	VzG 140	TM-TPH	km 38,6 - 36,0

Sperrzustand	OLA	Sperrzeit	Schichten
Bereiche außerhalb Korridoren			
⇨	TM Gl. 70+80	SG 8	08:00 - 18:00	*Klosterstadtexpress*

Baulogistik

Baulogistikgleise

Logistikgleisbedarf	TV	Gl. 569
in Sperrung hinterlegt	TIL	IAV Mosolf
in Sperrung hinterlegt	TM	Gl. 6
Logistikgleisbedarf	TM	Gl. 19
in Sperrung hinterlegt	TMW	AVG-Gleise
Logistikgleisbedarf	RBT	Gl. 37

Sperrpausenübersicht ESTW Mühlacker (G.016265804)

2028

----

n-2 2028 - Anmeldungen:

ID 469311 (Baulogistik + La):
--> Status: baubetrieblich angemeldet

ID 469044 (14.01.-07.04.28):
--> Status: baubetrieblich angemeldet

ID 452066 (14.04.-15.09.28):
--> Status: baubetrieblich angemeldet

ID 469239 (15.09.-24.11.28):
--> Status: baubetrieblich angemeldet

				Jahr																																																																													
				Feiertage																																																																													
				Ferien BaWü																																																																													
				Klosterstadt-Express	X							X							X							X							X							X							X							X							X							X							X							X				
				KW		KW 26							KW 27							KW 28							KW 29							KW 30							KW 31							KW 32							KW 33							KW 34							KW 35							KW 36							KW 37			
				Anmelde-ID 469311																																																																																		
				Anmelde-ID 469044																																																																																		
				Anmelde-ID 452066																																																																																		
				Anmelde-ID 469239																																																																																		
				Korridor 1327 TBM-TM																																																																																		
				Korridor 1154 TM-RBT																																																																																		
				Korridor 1153 RKDU-TM																																																																																		
				Sperrskizzen	SpZ 25.06.-15.09.28																																																																																	
				Datum	25.06.2028	26.06.2028	27.06.2028	28.06.2028	29.06.2028	30.06.2028	01.07.2028	02.07.2028	03.07.2028	04.07.2028	05.07.2028	06.07.2028	07.07.2028	08.07.2028	09.07.2028	10.07.2028	11.07.2028	12.07.2028	13.07.2028	14.07.2028	15.07.2028	16.07.2028	17.07.2028	18.07.2028	19.07.2028	20.07.2028	21.07.2028	22.07.2028	23.07.2028	24.07.2028	25.07.2028	26.07.2028	27.07.2028	28.07.2028	29.07.2028	30.07.2028	31.07.2028	01.08.2028	02.08.2028	03.08.2028	04.08.2028	05.08.2028	06.08.2028	07.08.2028	08.08.2028	09.08.2028	10.08.2028	11.08.2028	12.08.2028	13.08.2028	14.08.2028	15.08.2028	16.08.2028	17.08.2028	18.08.2028	19.08.2028	20.08.2028	21.08.2028	22.08.2028	23.08.2028	24.08.2028	25.08.2028	26.08.2028	27.08.2028	28.08.2028	29.08.2028	30.08.2028	31.08.2028	01.09.2028	02.09.2028	03.09.2028	04.09.2028	05.09.2028	06.09.2028	07.09.2028	08.09.2028	09.09.2028	10.09.2028	11.09.2028	12.09.2028	13.09.2028	14.09.2028
				Tag	So	Mo	Di	Mi	Do	Fr	Sa	So	Mo	Di	Mi	Do	Fr	Sa	So	Mo	Di	Mi	Do	Fr	Sa	So	Mo	Di	Mi	Do	Fr	Sa	So	Mo	Di	Mi	Do	Fr	Sa	So	Mo	Di	Mi	Do	Fr	Sa	So	Mo	Di	Mi	Do	Fr	Sa	So	Mo	Di	Mi	Do	Fr	Sa	So	Mo	Di	Mi	Do	Fr	Sa	So	Mo	Di	Mi	Do	Fr	Sa	So	Mo	Di	Mi	Do	Fr	Sa	So	Mo	Di	Mi	Do
	Sperrzustand	OLA	Sperrzeit	Schichten																																																																																		
				Korridor 1327 TBM-TM																																																																																		
⇦	TIL-TV + TV Gl. 501	TIL-TV, SG 14, SG 412	22:00 - 05:00																																																																																				
⇨	TV Gl. 508 + TV-TIL	SG 411, SG 13, TV-TIL	22:00 - 05:00																																																																																			
⇔	TSP TV-TIL	TV-TIL, TIL-TV	21:00 - 05:00																																																																																				
⇦	TIL Gl. 401 + IAV Mosolf	SG 301	22:00 - 05:00																																																																																				
⇨	TIL Gl. 402	SG 302	22:00 - 05:00																																																																																				
⇔	TSP TIL + IAV Mosolf	SG 301, SG 302	21:00 - 05:00																																																																																			
⇦	TM-TIL	TM-TIL	22:00 - 05:00																																																																																				
⇨	TIL-TM	TIL-TM	22:00 - 05:00																																																																																				
⇔	TSP TIL-TM	TIL-TM, TM-TIL	21:00 - 05:00																																																																																				
⇦	TM Gl. 1 + IAV Steuler	SG 3	22:30 - 05:00																																																																																				
⇨	TM Gl. 2	SG 4	22:30 - 05:00																																																																																				
⇔	TM Gl. 1+2 + IAV Steuler	SG 3, SG 4	21:00 - 05:00																																																																																				
⇔	TM Gl. 3-6	SG 13, SG 14, SG 38	23:45 - 05:00		N	N	N	N	N			N	N	N	N	N			N	N	N	N	N																																													N	N	N	N	N			N	N	N	N	N			N	N	N	N	N
⇦	4800-2: Schutz-La 120	VzG 140 VzG 130	TM-TIL TIL	km 45,5 - km 40,8 km 40,8 - km 40,2																																																																																		
⇨	4800-1: Schutz-La 120	VzG 130 VzG 140	TV-TIL TIL TIL-TM	km 140,2 - 141,2 km 40,2 - km 40,8 km 40,8 - km 45,5																																																																																		
⇦	4200-1: Schutz-La 120	VzG 130	TM Gl. 1	km 38,6 - 39,2																																																																																			
⇨	4200-2: Schutz-La 120	VzG 130	TM Gl. 2	km 39,2 - 38,6																																																																																			
	Sperrzustand	OLA	Sperrzeit	Schichten																																																																																			
				Korridor 1154 TM-RBT																																																																																		
⇨	TM Gl. 32 + Gl. 5+6	SG 12 + angeh. SG 38 + SG 14	22:00 - 05:00																																																																																					
⇦	TM Gl. 31	SG 11	22:30 - 05:00	*Haltausfall v. RBT*																																																																																				
⇔	TM Gl. 11-14 + 38	SG 17	08:00 - 18:00																																											T	T	T	T	T			T	T	T	T	T			T	T	T	T	T																				
⇦	TM Gl. 31 + 11-14	SG 11, SG 17	22:30 - 05:00	*Haltausfall v. RBT*																																																																																			
⇔	TM Gl. 31+32 +11-14 + 6	SG 12 + SG 38 , SG 11 + SG 17	21:00 - 05:00																																																																																				
⇨	TM-TMW	TM-TMW	22:00 - 05:00																																																																																				
⇦	TMW-TM	TMW-TM	22:30 - 05:00	*Haltausfall v. RBT*																																																																																			
⇔	TSP TM-TMW	TM-TMW, TMW-TM	21:00 - 05:00																																																																																				
⇨	TMW Gl. 601+602	SG 2	22:00 - 05:00	*360-Züge-R. v. TM*																																																																																			
⇦	TMW Gl. 603	SG 1	22:30 - 05:00	*Haltausfall v. RBT*																																																																																			
⇔	TMW (AVG) Gl. 641-645 bis TMBS	---		*Klosterstadtexpress*		Mo 8 - Fr 18							Mo 8 - Fr 18							Mo 8 - Fr 18																																														Mo 8 - Fr 18							Mo 8 - Fr 18							Mo 8 - Fr 18			
⇔	TMW Gl. 601-603 + AVG	SG 2, SG 1	21:00 - 05:00																																																																																				
⇨	TMW-RBT	TMW-RBT	22:00 - 05:00																																																																																				
⇦	RBT-TMW	RBT-TMW	22:30 - 05:00	*Haltausfall v. RBT*																																																																																		
⇔	TSP TMW-RBT	TMW-RBT, RBT-TMW	21:00 - 05:00																																																																																				
⇨	4800-1: Schutz-La 120	VzG 140	TM-TMW	km 47,6 - 51,8																																																																																			
⇦	4800-2: Schutz-La 120	VzG 140	TMW-TM	km 51,8 - 47,6																																																																																		
	Sperrzustand	OLA	Sperrzeit	Schichten																																																																																		
				Korridor 1153 RKDU-TM																																																																																		
⇦	TPH - TM	TPH - TM	22:30 - 05:00																																																																																				
⇨	TM - TPH	TM - TPH	22:30 - 05:00																																																																																					
⇔	TSP TPH-TM	TPH-TM + TM-TPH	21:00 - 05:00																																																																																					
⇦	TM Gl. 72 + 50	SG 1 + SG 7	22:30 - 05:00																																																																																					
⇨	TM Gl. 71 + 70 + 80	SG 2 + SG 8	22:30 - 05:00																																																																																					
⇔	TM Gl. 50 + 70-72 + 80	SG 1 + SG 7 + SG 2 + SG 8	21:00 - 05:00																																																																																					
⇔	TM Gl. 2 "Kr"	SG 402	22:30-05:00																																																																																			
⇦	4200-1: Schutz-La 120	VzG 140	TPH-TM	km 36,0 - 38,8																																																																																			
⇨	4200-2: Schutz-La 120	VzG 140	TM-TPH	km 38,8 - 36,0																																																																																			
	Sperrzustand	OLA	Sperrzeit	Schichten																																																																																		
				Bereiche außerhalb Korridoren																																																																																	
⇔	TM Gl. 70+80	SG 8	08:00 - 18:00	*Klosterstadtexpress*																							T	T	T	T	T			T	T	T	T	T			T	T	T	T	T																																															
	Baulogistik																																																																																							
	Baulogistikgleise	Logistikgleisbedarf	TV	Gl. 569																																																																																				
		in Sperrung hinterlegt	TIL	IAV Mosolf																																																																																			
		in Sperrung hinterlegt	TM	Gl. 6	N	N	N	N	N			N	N	N	N	N			N	N	N	N	N																																																																		
		Logistikgleisbedarf	TM	Gl. 19																																																																																			
		in Sperrung hinterlegt	TMW	AVG-Gleise		Mo 8 - Fr 18							Mo 8 - Fr 18							Mo 8 - Fr 18																																														Mo 8 - Fr 18							Mo 8 - Fr 18							Mo 8 - Fr 18			
		Logistikgleisbedarf	RBT	Gl. 37																																																																																				

Sperrpausenübersicht ESTW Mühlacker (G.016265804)

2028

---

n-2 2028 - Anmeldungen:

ID 469311 (Baulogistik + La):
--> Status: baubetrieblich angemeldet

ID 469044 (14.01.-07.04.28):
--> Status: baubetrieblich angemeldet

ID 452066 (14.04.-15.09.28):
--> Status: baubetrieblich angemeldet

ID 469239 (15.09.-24.11.28):
--> Status: baubetrieblich angemeldet

Jahr
Feiertage: TdDE, AH
Ferien BaWü
Klosterstadt-Express: x
KW: KW 38 | KW 39 | KW 40 | KW 41 | KW 42 | KW 43 | KW 44 | KW 45 | KW 46 | KW 47 | KW 48 | KW 49

Anmelde-ID 469311
Anmelde-ID 469044
Anmelde-ID 452066
Anmelde-ID 469239: Teil 4/4: 15.09.-24.11.28

Korridor 1327 TBM-TM: ESP N 1327-06
Korridor 1154 TM-RBT: ESP N + TSP WEN 1154-10
Korridor 1153 RKDU-TM

Sperrskizzen: SpZ 15.09.-29.09.28 | SpZ 29.09.-24.11.28

Datum: 15.09.2028 – 10.12.2028
Tag: Fr Sa So Mo Di Mi Do

Sperrzustand	OLA	Sperrzeit	Schichten
Korridor 1327 TBM-TM	ESP N 1327-06 / ESP N 1327-06		
⇦	TIL-TV + TV Gl. 501	TIL-TV, SG 14, SG 412	22:00 - 05:00
⇨	TV Gl. 508 + TV-TIL	SG 411, SG 14, TV-TIL	22:00 - 05:00
⇔	TSP TV-TIL	TV-TIL, TIL-TV	21:00 - 05:00
⇦	TIL Gl. 401 + IAV Mosolf	SG 301	22:00 - 05:00
⇨	TIL Gl. 402	SG 302	22:00 - 05:00
⇔	TSP TIL + IAV Mosolf	SG 301, SG 302	21:00 - 05:00
⇦	TM-TIL	TM-TIL	22:00 - 05:00
⇨	TIL-TM	TIL-TM	22:00 - 05:00
⇔	TSP TIL-TM	TIL-TM, TM-TIL	21:00 - 05:00
⇦	TM Gl. 1 + IAV Steuler	SG 3	22:30 - 05:00
⇨	TM Gl. 2	SG 4	22:30 - 05:00
⇔	TM Gl. 1+2 + IAV Steuler	SG 3, SG 4	21:00 - 05:00
⇔	TM Gl. 3-6	SG 13, SG 14, SG 38	23:45 - 05:00
⇦	4800-2: Schutz-La 120	VzG 140 / VzG 130	TM-TIL / TIL	km 45,5 - km 40,8 / km 40,8 - km 40,2
⇨	4800-1: Schutz-La 120	VzG 130 / VzG 140	TV-TIL / TIL / TIL-TM	km 140,2 - 141,2 / km 40,2 - km 40,8 / km 40,8 - km 45,5
⇦	4200-1: Schutz-La 120	VzG 130	TM Gl. 1	km 38,6 - 39,2
⇨	4200-2: Schutz-La 120	VzG 130	TM Gl. 2	km 39,2 - 38,6

Sperrzustand	OLA	Sperrzeit	Schichten
Korridor 1154 TM-RBT	ESP N + TSP WEN 1154-10		
⇨	TM Gl. 32 + Gl. 5+6	SG 12 + angeh. SG 38 + SG 14	22:00 - 05:00	
⇦	TM Gl. 31	SG 13	22:30 - 05:00	*Haltausfall v. RBT*
⇨	TM Gl. 11-14 + 38	SG 17	08:00 - 18:00	
⇦	TM Gl. 31 + 11-14	SG 13, SG 17	22:30 - 05:00	*Haltausfall v. RBT*
⇔	TM Gl. 31+32 +11-14 + 6	SG 13 + angeh. SG 38 + SG 12 + SG 14 + SG 17	21:00 - 05:00	
⇨	TM-TMW	TM-TMW	22:00 - 05:00	
⇦	TMW-TM	TMW-TM	22:30 - 05:00	*Haltausfall v. RBT*
⇔	TSP TM-TMW	TM-TMW, TMW-TM	21:00 - 05:00	
⇨	TMW Gl. 601+602	SG 2	22:00 - 05:00	*360-Züge-R. v. TM*
⇦	TMW Gl. 603	SG 1	22:30 - 05:00	*Haltausfall v. RBT*
⇨	TMW (AVG) Gl. 641-645 bis TM8S	-		*Klosterstadtexpress*
⇔	TMW Gl. 601-603 + AVG	SG 2, SG 1	21:00 - 05:00	
⇨	TMW-RBT	TMW-RBT	22:00 - 05:00	
⇦	RBT-TMW	RBT-TMW	22:30 - 05:00	*Haltausfall v. RBT*
⇔	TSP TMW-RBT	TMW-RBT, RBT-TMW	21:00 - 05:00	
⇨	4800-1: Schutz-La 120	VzG 140	TM-TMW	km 47,6 - 51,8
⇦	4800-2: Schutz-La 120	VzG 140	TMW-TM	km 51,8 - 47,6

Sperrzustand	OLA	Sperrzeit	Schichten
Korridor 1153 RKDU-TM			
⇦	TPH - TM	TPH - TM	22:30 - 05:00	
⇨	TM - TPH	TM - TPH	22:30 - 05:00	
⇔	TSP TPH-TM	TPH-TM + TM-TPH	21:00 - 05:00	
⇦	TM Gl. 72 + 50	SG 1 + SG 7	22:30 - 05:00	
⇨	TM Gl. 71 + 70 + 80	SG 2 + SG 3	22:30 - 05:00	
⇔	TM Gl. 50 + 70-72 + 80	SG 1 + SG 7 + SG 2 + SG 3	21:00 - 05:00	
⇔	TM Gl. 2 "Kr"	SG 402	22:30 05:00	
⇦	4200-1: Schutz-La 120	VzG 140	TPH-TM	km 36,0 - 38,8
⇨	4200-2: Schutz-La 120	VzG 140	TM-TPH	km 38,8 - 36,0

Sperrzustand	OLA	Sperrzeit	Schichten
Bereiche außerhalb Korridoren			
⇨	TM Gl. 70+80	SG 8	08:00 - 18:00	*Klosterstadtexpress*

Baulogistik

Baulogistikgleise	Logistikgleisbedarf	TV	Gl. 569
	in Sperrung hinterlegt	TIL	IAV Mosolf
	in Sperrung hinterlegt	TM	Gl. 6
	Logistikgleisbedarf	TM	Gl. 19
	in Sperrung hinterlegt	TMW	AVG-Gleise
	Logistikgleisbedarf	RBT	Gl. 37

15.09.28 - 24.11.28

14.01.-03.03.2028

Bf Vaihingen (Enz)

km 78,090 (SFS)
Bauart: Sp Dr L60

Bf u Illingen (Württ)

Bf Mühlacker

Bf Maulbronn West

Bf Bretten

Hp Mühlacker-Rößlesweg

Hp Enzberg

Hp Niefern

Hp Eutingen

Pforzheim 4200

Bretten 4600

Hp Ötisheim

Hp Ötisheim

Hp Knittlingen Kleinvillars

Hp Ruit

Sperrung:
Gl. 32 + Gl. 5/6 (Ls W5 - Esig H)

OLA:
SG 12
SG 38
SG 14 bei Bedarf

Zeitraum:
17./18.01.-03./04.02.28, Mo/Di-Do/Fr je 22:00-05:00 (12x 7h)

Sperrung:
Gl. 32 + Gl. 5/6 (Ls W5 - Esig H)
Gl. 31 (Esig F - Ls W74 II)
Gl. 11-14 (Prellbock Gl. 38 - Ls W103 / Ls W74 II)

OLA:
SG 12 + SG 38
SG 11 + SG 17

Zeitraum:
14./15.01.-27./28.02.28,
Fr/Sa-So/Mo je 21:00-05:00 (21x 8h)

Sperrung:
Gl. 31 (Esig F - Ls W74 II) --> Haltausfall in TMW für Züge aus Ri. RBT
Gl. 11-14 (Prellbock Gl. 38 - Ls W103 / Ls W74 II)

OLA:
SG 11
SG 17

Zeitraum:
07./08.02.-02./03.03.28, Mo/Di-Do/Fr je 22:30-05:00 (16x 6,5h)

Sperrung:
TMW-TM (Esig B696-Esig F) --> Haltausfall in TMW für Züge aus Ri. RBT

OLA:
TMW-TM

Zeitraum:
07./08.02.-02./03.03.28, Mo/Di-Do/Fr je 22:30-05:00 (16x 6,5h)

Sperrung:
TMW Gl. 603 (Esig B696-Esig F698)
--> Haltausfall in TMW für Züge aus Ri. RBT

OLA:
SG 1

Zeitraum:
07./08.02.-02./03.03.28, Mo/Di-Do/Fr je 22:30-05:00 (16x 6,5h)

Sperrung:
RBT-TMW (Esig FF-Esig F698) --> Haltausfall in TMW für Züge aus Ri. RBT

OLA:
RBT-TMW

Zeitraum:
07./08.02.-02./03.03.28, Mo/Di-Do/Fr je 22:30-05:00 (16x 6,5h)

Sperrung:
TM-TMW (Esig H-Esig A695)

OLA:
TM-TMW

Zeitraum:
17./18.01.-03./04.02.28, Mo/Di-Do/Fr je 22:00-05:00 (12x 7h)

Sperrung:
TMW-TM (Esig B696-Esig F)
TM-TMW (Esig H-Esig A695)

OLA:
TMW-TM
TM-TMW

Zeitraum:
14./15.01.-27./28.02.28,
Fr/Sa-So/Mo je 21:00-05:00 (21x 8h)

Sperrung:
TM Gl. 603 (Esig F698-Esig B696)
TM Gl. 601+602 (Esig A695-Esig H699)
AVG-Gleise 641-645 + TMW-TMBS

OLA:
SG 1+2

Zeitraum:
14./15.01.-27./28.02.28,Fr/Sa-So/Mo je 21:00-05:00 (21x 8h)

Sperrung:
RBT-TMW (Esig FF-Esig F698)
TMW-RBT (Esig H699-Esig F)

OLA:
RBT-TMW
TMW-RBT

Zeitraum:
14./15.01.-27./28.02.28,Fr/Sa-So/Mo je 21:00-05:00 (21x 8h)

Sperrskizzen

Sp2
14.01.-03.03.28

Datum

Tag

Sperrzustand | OLA | Sperrzeit | Schlüssen

Korridor 1327
TUM-TM

TM Gl. 3-4 | 22:45 -05:00

Korridor 154
TM-RBT

Korridor 153
RKDU-TM

Bereiche außerhalb Korridoren

Bautagslogistikgebiete

Logistik gleisnah
Logistik gleisnah
Logistik gleisnah

03.03.-07.04.28

Bf Vaihingen (Enz)
km 78,090 (SFS)
Bauart: Sp Dr L60

Bf u Illingen (Württ)

Bf Mühlacker
EG

Hp Mühlacker-Rößlesweg

Hp Enzberg

Hp Niefern

Hp Eutingen

Bf Pforzheim Hbf
EG

Bretten 4800

Bf Maulbronn West

Hp Ötisheim

Hp Ötbronn

Hp Knittlingen Kleinvillars

Hp Ruit

Sperrung:
TM Gl. 72 (Esig G - Ls 18)
TM Gl. 50 (W135 - Pb W69)

OLA:
SG 1 + SG 7

Zeitraum:
10./11.03.-16./17.03.28, je 22:30-05:00 (7x 6,5h)

Sperrung:
TPH-TM (Esig F399-Esig G)

OLA:
TPH-TM

Zeitraum:
10./11.03.-16./17.03.28, je 22:30-05:00 (7x 6,5h)
24./25.03.-30./31.03.28, je 22:30-05:00 (7x 6,5h)

Sperrung:
(Gl. 2 "Vz" (ZSig R2 - Ls 2 / Ls 70 II / Ls W100)

OLA:
SG 402

Zeitraum:
03./04.03.-09./10.03.28, je 22:30-05:00 (7x 6,5h)
17./18.03.-23./24.03.28, je 22:30-05:00 (7x 6,5h)

Sperrung:
TM Gl. 71 (Esig GG - Ls 2)
TM Gl. 70+80 (Ls 70 II/Asig 80NII - Pb W182)

OLA:
SG 2 + SG 8

Zeitraum:
03./04.03.-09./10.03.28, je 22:30-05:00 (7x 6,5h)

Sperrung:
TM-TPH (Esig GG-Esig F398)

OLA:
TM-TPH

Zeitraum:
03./04.03.-09./10.03.28, je 22:30-05:00 (7x 6,5h)
17./18.03.-23./24.03.28, je 22:30-05:00 (7x 6,5h)

Sperrung:
TM Gl. 70+80 (Ls 70 II / N80 II - Prellbock bei W182)

OLA:
SG 8

Zeitraum:
03./04.-07.04.28, Mo-Fr je 08:00-18:00 (5x 10h)

Sperrung:
RBT-TMW (Esig FF-Esig F698) --> Haltausfall in TMW für Züge aus Ri. RBT

OLA:
RBT-TMW

Zeitraum:
20./21.03.-30./31.03.28, je 22:30-05:00 (11x 6,5h)
03./04.04.-06./07.04.28, je 22:30-05:00 (4x 6,5h)

Sperrung:
TMW-TM (Esig M-Esig A695)

OLA:
TMW-TM
TM-TMW

Zeitraum:
03./04.03.-19./20.03.28 und
31.03./01.04.-02./03.04.28
Fr/Sa-So/Mo je 21:00-05:00 (12x 8h)

Sperrung:
TM Gl. 603 (Esig F698-Esig B696)
TM Gl. 601+602 (Esig A695-Esig H699)
AVG-Gleise 641-645 + TMW-TMBS

OLA:
SG 1+2

Zeitraum:
03./04.03.-19./20.03.28 und 31.03./01.04.-02./03.04.28

Sperrung:
RBT-TMW (Esig FF-Esig F698)
TMW-RBT (Esig H699-Esig F)

OLA:
RBT-TMW
TMW-RBT

Zeitraum:
03./04.03.-19./20.03.28 und 31.03./01.04.-02./03.04.28

Sperrung:
TMW-RBT (Esig H699-Esig F)

OLA:
TMW-RBT

Zeitraum:
06./07.03.-16./17.03., Mo/Di-Do/Fr je 22:00-05:00 (8x 7h)

Sperrskizzen
Datum
Tag
03.03.-07.04.28

Sperrzeit
Schichten
Korridor 1327 TIM-TM

Korridor 1154 TM-RBT
ESP N TM-06
ESP N TM-WEN 154-06
ESP N TPH-TM
ESP N TPH-TI
ESP N TM-TI
ESP N TM-WEN 154-06

Korridor TM-RKDI-TM
ESP N TPH-TI
ESP N TM-TI
ESP N TM-TI
ESP N TPH-TI

Bereiche außerhalb Korridoren

Baulogistik
Logistikgleis/Anlieferung
N-Sperrung/Anlieferung
S-Sperrung/Anlieferung
Logistikgleis/Anlieferung
N-Sperrung/Anlieferung
Logistikgleis/Anlieferung

14.04.-28.04.28

Bf Vaihingen (Enz)

km 78,090 (SFS)
Bauart: Sp Dr L60

Bf u Illingen (Württ)

Bf Mühlacker

Hp Mühlacker-Rößlesweg

Hp Enzberg

Hp Niefern

Hp Eutingen

Bretten-4800

Bf Maulbronn West

Hp Ötisheim

Hp Ölbronn

Hp Knittlingen Kleinvillars

Hp Ruit

Bf Bretten

Sperrung:
TM Gl. 72 (Esig G-Ls 1/II)
TM Gl. 50 (W135-Pb W69)
TM Gl. 71 (Esig GG - Ls 2)
TM Gl. 70+80 (Ls 70II/Asig N80II - Pb W182)

OLA:
SG 1 + SG 7
SG 2 + SG 8

Zeitraum:
14.15.04.-23./24.04., Fr/Sa-So/Mo je 22:30-05:00 (6x 6,5h)

Sperrung:
Gl. 2 "Kr" (ZSig R2 - Ls 2 / Ls 70 II / Ls W100)

OLA:
SG 402

Zeitraum:
14./15.04.-23./24.04., Fr/Sa-So/Mo je 22:30-05:00 (6x 6,5h)

Sperrung:
TM Gl. 72 (Esig G - Ls 1/II)
TM Gl. 50 (W135 - Pb W69)

OLA:
SG 1 + SG 7

Zeitraum:
24./25.04.-27./28.04.28, je 22:30-05:00 (4x 6,5h)

Sperrung:
TPH-TM (Esig F399-Esig G)
TM-TPH (Esig GG-Esig F398)

OLA:
TPH-TM
TM-TPH

Zeitraum:
14./15.04.-16./17.04.28, je 21:00-05:00 (3x 8h)

Sperrung:
TPH-TM (Esig F399-Esig G)

OLA:
TPH-TM

Zeitraum:
24./25.04.-27./28.04.28, je 22:30-05:00 (4x 6,5h)

Sperrung:
TM Gl. 71 (Esig GG - Ls 2)
TM Gl. 70+80 (Ls 70 II/Asig N80II - Pb W182)

OLA:
SG 2 + SG 8

Zeitraum:
17./18.04.-20./24.04.28, je 22:30-05:00 (4x 6,5h)

Sperrung:
TM-TPH (Esig GG-Esig F398)

OLA:
TM-TPH

Zeitraum:
17./18.04.-20./24.04.28, je 22:30-05:00 (4x 6,5h)

Sperrung:
RBT-TMW (Esig FF-Esig F698) --> Haltausfall in TMW für Züge aus Ri. RBT

OLA:
RBT-TMW

Zeitraum:
24./25.04.-27./28.04., je 22:30-05:00 (4x 6,5h)

Sperrung:
TMW-TM (Esig B696-Esig F)
TM-TMW (Esig H-Esig A695)

OLA:
TMW-TM
TM-TMW

Zeitraum:
21./22.04.-23./24.04., Fr/Sa-So/Mo je 21:00-05:00 (3x 8h)

Sperrung:
TM Gl. 603 (Esig F698-Esig B696)
TM Gl. 601+602 (Esig A695-Esig H699)
AVG-Gleise 641-645 + TMW-TMBS

OLA:
SG 1+2

Zeitraum:
21./22.04.-23./24.04., Fr/Sa-So/Mo je 21:00-05:00 (3x 8h)

Sperrung:
RBT-TMW (Esig FF-Esig F698)
TMW-RBT (Esig H699-Esig F)

OLA:
RBT-TMW
TMW-RBT

Zeitraum:
21./22.04.-23./24.04., Fr/Sa-So/Mo je 21:00-05:00 (3x 8h)

Sperrskizzen
Sp.nr 14.04.-28.04.28
Datum
Tag

Sperrzustand	OLA	Sperrzeit	Schichten
			Korridor 1327 TEM-TM
TL-TV + TV GL 501	TL-TV, SG 11, SG 410	22:00 - 05:00	
TV GL 502 + TV-TL	SG 11, ... TV-TL	22:00 - 05:00	
TSP: TV - TL	TV-TL, TL-TV	20:00 - 05:00	
TL GL 401 - IAV Mosolf	SG 20	22:00 - 05:00	
TL GL 402	SG 360	22:00 - 05:00	
TSP: TL - IAV Mosolf	SG 20, SG 360	20:00 - 05:00	
TM-TL	TM-TL	22:00 - 05:00	
TL-TM	TL-TM	22:00 - 05:00	
TSP: TL - TM	TL-TM, TM-TL	20:00 - 05:00	
TM GL 1 IAV Strube	SG 3	22:30 - 05:00	
TM GL 2	SG 4	22:30 - 05:00	
TM GL 3-5 IAV Strube	SG 4, ...	22:30 - 05:00	
TM GL 3-6	SG 11, ... SG 39	23:45 - 05:00	
4000-2 Schutz-Ls 500	SG 360	TM-TL	km 45,5 - km 46,1
4000-1 Schutz-Ls 500	SG 360	TL-TM	km 46,1 - km 46,2
	SG 39	TL-TL	km 46,2 - km 46,4
4200-1 Schutz-Ls 500	SG 360	TL-TM	km 46,4 - km 46,5
4200-2 Schutz-Ls 500	SG 39	TM-GL 1	km 38,8 - 39,2
4200-2 Schutz-Ls 500	SG 39	TM-GL 2	km 39,2 - 39,6
			Korridor 1154 TM-RBT
TM GL 32 - GL 5+6	SG 12, ... angeb. SG 39 + ...	22:00 - 05:00	
TM GL 31	SG 12	22:30 - 05:00	Mehrzustell-v. RBT
TM GL 1/4 + 30	SG 37	06:00 - 15:00	
TM GL 31 + 1/4	SG 37	22:30 - 05:00	Mehrzustell-v. RBT
TM GL 30,32 +31 bis 4	SG 4, SG 20, ... SG 37	20:00 - 05:00	
TM-TMW	TM-TMW	22:00 - 05:00	
TMW-TM	TMW-TM	22:30 - 05:00	Mehrzustell-v. RBT
TSP: TM - TMW	TM-TMW, TMW-TM	20:00 - 05:00	
TMW GL 600-603	SG 2	22:00 - 05:00	Mehrzustell-v. TM
TMW GL 603	SG 1	22:30 - 05:00	Mehrzustell-v. RBT
TMW (AVG) GL 641-645 bis TM-BS	SG 1	22:30 - 05:00	Mehrzustell-v. RBT
TMW GL 600-603 + AVG	SG 1, SG 1	20:00 - 05:00	
TMW-RBT	TMW-RBT	22:00 - 05:00	
RBT-TMW	RBT-TMW	22:30 - 05:00	Mehrzustell-v. RBT
TSP: TMW-RBT	TMW-RBT, RBT-TMW	20:00 - 05:00	
4000-1 Schutz-Ls 500	SG 360	TM-TMW	km 47,0 - 50,0
4000-2 Schutz-Ls 500	SG 360	TMW-TM	km 50,0 - 47,0
Sperrzustand	OLA	Sperrzeit	Schichten
			Korridor 1153 RKDU-TM
TPH - TM	TPH - TM	22:30 - 05:00	
TM - TPH	TM - TPH	22:30 - 05:00	
TSP: TPH - TM	TPH-TM + TM-TPH	20:00 - 05:00	
TM GL 72 + 50	SG 1 + SG 7	22:30 - 05:00	
TM GL 71 + 70 + 80	SG 2 +	22:30 - 05:00	
TM GL 50, 70 + 72 + 80	SG 2 + SG 8	20:00 - 05:00	
TM GL 2 "Kr"	SG 402	22:30 - 05:00	
TPH-TM	4200-1 Schutz-Ls 500	SG 360	TPH-TM
	4200-2 Schutz-Ls 500	SG 360	TM-TPH
Sperrzustand	OLA	Sperrzeit	Schichten
			Bereiche außerhalb Korridoren
TM GL 70-80	SG 2	06:00 - 15:00	Alternativsteigerung
	Baulogistik		
	Logistikgleisbedarf	TV	GL 503
	in Sperrung benötigt	TL	IAV Mosolf
	in Sperrung benötigt	TM	GL 6
	Logistikgleisbedarf	TM	GL 19
	in Sperrung benötigt	TMW	AVG-Gleise
	Logistikgleisbedarf	RBT	GL 37

Baulogistikgleise

ESP N + TSP WEN 1154-05

ESP N + TSP WEN 1153-05

ESP N + TSP WEN 1153-05

28.04.-26.05.28

Bf Vaihingen (Enz)
km 78,090 (SFS)
Bauart: Sp Dr L60

Bf u Illingen (Württ)

Bf Mühlacker

Hp Mühlacker-Rößlesweg

Pforzheim 4200

Hp Enzberg

Hp Niefern

Hp Eutingen

Bretten 4500

Sperrung:
Gl. 32 + Gl. 5/6 (Ls W5 - Esig H)
Gl. 31 (Esig F - Ls W74 II)
Gl. 11-14 (Prellbock Gl. 38 - Ls W103 / Ls W74 II)

OLA:
SG 12 + SG 38
SG 11 + SG 17

Zeitraum:
28./29.04.-21./22.05.28,
Fr/Sa-So/Mo je 21:00-05:00 (12x 8h)

Sperrung:
Gl. 31 (Esig F - Ls W74 II) --> Haltausfall im TMW für Züge aus Ri. RBT
Gl. 11-14 (Prellbock Gl. 38 - Ls W103 / Ls W74 II)

OLA:
SG 11
SG 17

Zeitraum:
01./02.05.-25./26.05.28, Mo/Di-Do/Fr je 22:30-05:00 (16x 6,5h)

Sperrung:
TMW-TM (Esig B696-Esig F) --> Haltausfall im TMW für Züge aus Ri. RBT

OLA:
TMW-TM

Zeitraum:
01./02.05.-25./26.05.28, Mo/Di-Do/Fr je 22:30-05:00 (16x 6,5h)

Sperrung:
TMW Gl. 603 (Esig B696-Esig F698)
--> Haltausfall im TMW für Züge aus Ri. RBT

OLA:
SG 1

Zeitraum:
01./02.05.-25./26.05.28, Mo/Di-Do/Fr je 22:30-05:00 (16x 6,5h)

Sperrung:
RBT-TMW (Esig FF-Esig F698) --> Haltausfall im TMW für Züge aus Ri. RBT

OLA:
RBT-TMW

Zeitraum:
01./02.05.-25./26.05.28, Mo/Di-Do/Fr je 22:30-05:00 (16x 6,5h)

Bf Maulbronn West

Hp Ötisheim

Hp Ölbronn

Hp Knittlingen Kleinvillars

Hp Ruit

Sperrung:
TMW-TM (Esig B696-Esig F)
TM-TMW (Esig H-Esig A695)

OLA:
TMW-TM
TM-TMW

Zeitraum:
28./29.04.-21./22.05.28,
Fr/Sa-So/Mo je 21:00-05:00 (12x 8h)

Sperrung:
TM Gl. 603 (Esig F698-Esig B696)
TM Gl. 601+602 (Esig A695-Esig H699)
AVG-Gleise 641-645 + TMW-TMBS

OLA:
SG 1+2

Zeitraum:
28./29.04.-21./22.05.28,

Sperrung:
RBT-TMW (Esig FF-Esig F698)
TMW-RBT (Esig H699-Esig F)

OLA:
RBT-TMW
TMW-RBT

Zeitraum:
28./29.04.-21./22.05.28, Fr/Sa-So/Mo je 21:00-05:00 (12x 8h)

Bf Bretten

Sperrskizzen

Sp2
28.04.-26.05.28

Datum

Tag

Sperrzustand	OLA	Sperrzeit	Schichten
			Korridor 1327 TBM-TM
TIL-TV + TV Gl. 501	TIL-TV, SG 16, SG 40	22:00 - 05:00	
TV Gl. 500 + TV TIL	SG 40, TV-TIL	22:00 - 05:00	
TSP TV-TIL	TV-TIL, TIL-TV	20:00 - 05:00	
TIL Gl. 401 + IAV Mosolf	SG 301	22:00 - 05:00	
TIL Gl. 402	SG 302	22:00 - 05:00	
TSP TIL - IAV Mosolf	SG 301, SG 302	20:00 - 05:00	
TMA-TIL	TMA-TIL	22:00 - 05:00	
TIL-TM	TIL-TM	22:00 - 05:00	
TSP TIL-TM	TIL-TM, TM-TIL	20:00 - 05:00	
TM Gl. 1 + IAV Deyle	SG 1	22:30 - 05:00	
TM Gl. 2	SG 4	22:30 - 05:00	
TM Gl. 4,5 + IAV Deyle	SG 4	20:00 - 05:00	
TM Gl. 3-6	SG 15, SG 16, SG 38	23:45 - 05:00	
4000-2: Schott-La 1/20	VzG 140	TM-TIL	km 45,3 - km 45,2
	VzG 150	TIL-TIL	km 45,2 - km 45,1
4000-1: Schott-La 1/20	VzG 150	TIL	km 45,1 - km 45,2
	VzG 140	TIL-TM	km 45,2 - km 45,6
4200-1: Schott-La 1/20	VzG 150	TM-Gl. 1	km 45,6 - km 45,3
4200-2: Schott-La 1/20	VzG 150	TM-Gl. 2	km 33,2 - 34,2
Sperrzustand	OLA	Sperrzeit	Schichten
			Korridor 1354 TM-RBT
TM-Gl. 32 + Gl. 5-6	SG 12 + ergeh. SG 38 + [illegible]	22:00 - 05:00	
TM-Gl. 31	SG 11	22:30 - 05:00	Haltausfall v. RBT
TM-Gl. 9-14 + 38	SG 17	06:00 - 10:00	
TM-Gl. 31 + 9-14	SG 11, SG 17	22:30 - 05:00	Haltausfall v. RBT
TM-Gl. 30-32 +9-14 + 6	SG 12, SG 38, SG 17	22:00 - 05:00	
TM-TMVz	TM-TMVz	22:00 - 05:00	
TMVz-TM	TMVz-TM	22:30 - 05:00	Haltausfall v. RBT
TSP TM- TMVz	TM-TMVz, TMVz-TM	20:00 - 05:00	
TM-Gl. 600-602	SG 2	22:30 - 05:00	IBA-Signal-Nr. 2 TM
TMVz-Gl. 600	SG 1	22:30 - 05:00	Haltausfall v. RBT
TMVz-(AVG)-Gl. 641-645 bis TMBS	SG		Abstellerlaubnisgrenz
TMW Gl. 685-693 + AVG	SG 2, SG 1	20:00 - 05:00	
TMVz-RBT	TMVz-RBT	22:00 - 05:00	
RBT-TMVz	RBT-TMVz	22:30 - 05:00	Haltausfall v. RBT
TSP TMVz-RBT	TMVz-RBT, RBT-TMVz	0:00 - 05:00	
4000-5: Schott-La 1/20	VzG 140	TM-TMVz	km 47,0 - 51,8
4000-2: Schott-La 1/20	VzG 140	TMVz-TM	km 51,8 - 47,6
Sperrzustand	OLA	Sperrzeit	Schichten
			Korridor 1153 FBKDU-TM
TPH - TM	TPH - TM	22:30 - 05:00	
TM - TPH	TM - TPH	22:30 - 05:00	
TSP TPH-TM	TPH-TM + TM-TPH	20:00 - 05:00	
TM-Gl. 72 + 50	SG 1 + SG 7	22:30 - 05:00	
TM-Gl. 71 + 70 + 80	SG 2 +	22:30 - 05:00	
TM Gl. 50 + 70-72 + 80	SG 1, SG 2 + SG 7	20:00 - 05:00	
TM Gl. 2 "Ki"	VzG 140	22:30-05:00	
4000-5: Schott-La 1/20	VzG 140	TPH-TM	km 38,0 - 34,6
4200-2: Schott-La 1/20	VzG 140	TM-TPH	km 38,0 - 34,6
Sperrzustand	OLA	Sperrzeit	Schichten
			Bereiche außerhalb Korridoren
TM-Gl. 70-80	SG 2	09:00 - 10:00	Abstellerlaubnisgrenz
Ekadogistikgleise	Logistikgleisbetrieb	TV	Gl. 503
	in Sperrung hinterlegt	TIL	IAV Mosolf
	in Sperrung hinterlegt	TM	Gl. 6
	Logistikgleisbetrieb	TM	Gl. 19
	in Sperrung hinterlegt	TMVz	AVG-Gleise
	Logistikgleisbetrieb	RBT	Gl. 37

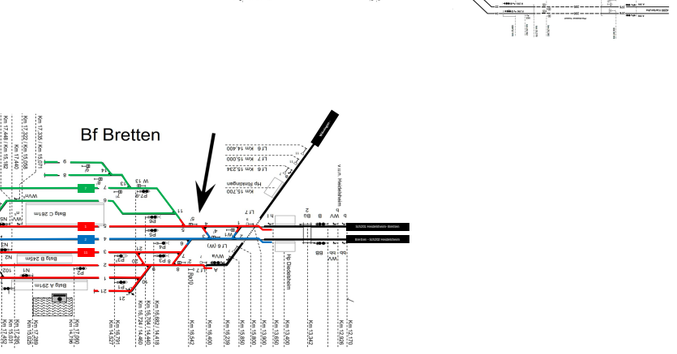

26.05.-24.06.28

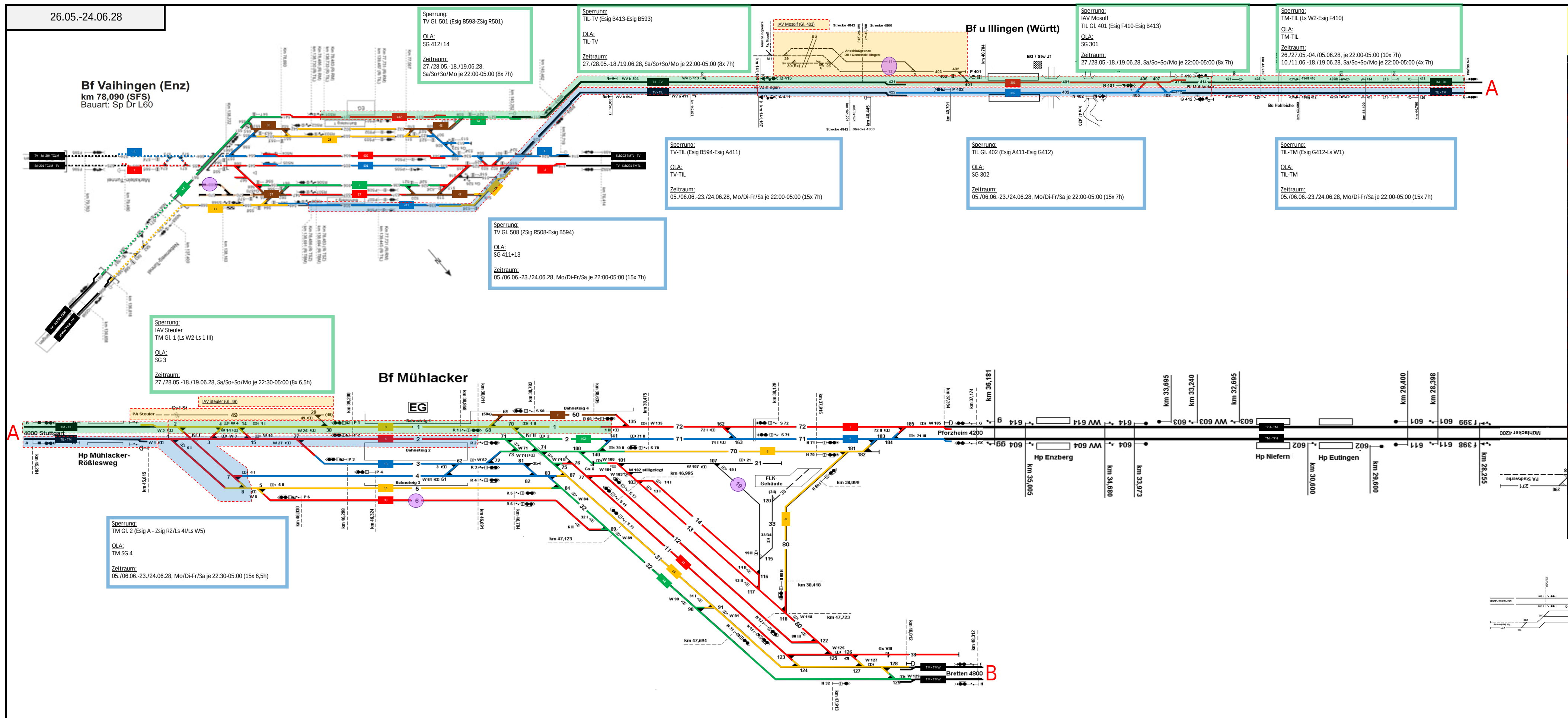

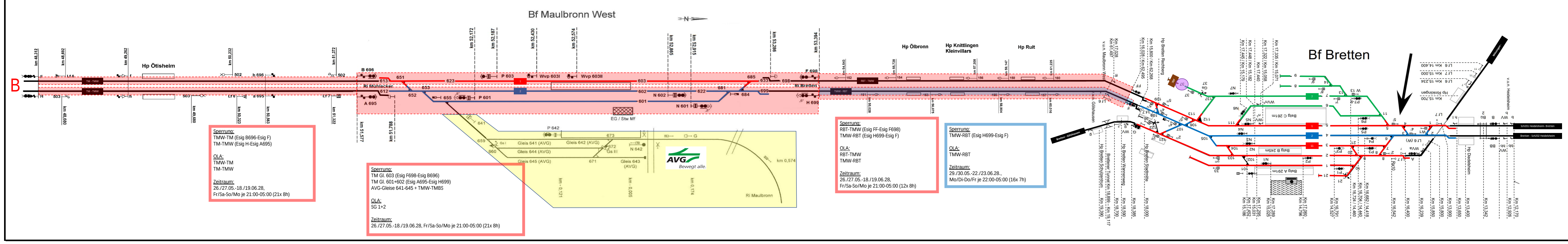

	Sperrzustand	OLA	Sperrzeit	Schichten	Fr 26.05.2028	Sa 27.05.2028	So 28.05.2028	Mo 29.05.2028	Di 30.05.2028	Mi 31.05.2028	Do 01.06.2028	Fr 02.06.2028	Sa 03.06.2028	So 04.06.2028	Mo 05.06.2028	Di 06.06.2028	Mi 07.06.2028	Do 08.06.2028	Fr 09.06.2028	Sa 10.06.2028	So 11.06.2028	Mo 12.06.2028	Di 13.06.2028	Mi 14.06.2028	Do 15.06.2028	Fr 16.06.2028	Sa 17.06.2028	So 18.06.2028	Mo 19.06.2028	Di 20.06.2028	Mi 21.06.2028	Do 22.06.2028	Fr 23.06.2028
				Korridor 1327 TBM-TM	ESP N 1327-05							ESP N 1327-05							ESP N 1327-05							ESP N 1327-05							
⇦	TIL-TV • TV Gl. 501	TIL-TV, SG 14, SG 412	22:00 - 05:00			N	N						N	N						N	N						N	N					
⇨	TV Gl. 508 • TV-TIL	SG 411, SG 13, TV-TIL	22:00 - 05:00												N	N	N	N	N			N	N	N	N	N			N	N	N	N	N
⇔	TSP TV-TIL	TV-TIL, TIL-TV	21:00 - 05:00																														
⇦	TIL Gl. 401 • IAV Mosolf	SG 301	22:00 - 05:00			N	N						N	N						N	N						N	N					
⇨	TIL Gl. 402	SG 302	22:00 - 05:00												N	N	N	N	N			N	N	N	N	N			N	N	N	N	N
⇔	TSP TIL • IAV Mosolf	SG 301, SG 302	21:00 - 05:00																														
⇦	TM-TIL	TM-TIL	22:00 - 05:00		N	N	N	N	N	N	N	N	N	N						N	N						N	N					
⇨	TIL-TM	TIL-TM	22:00 - 05:00												N	N	N	N	N			N	N	N	N	N			N	N	N	N	N
⇔	TSP TIL-TM	TIL-TM, TM-TIL	21:00 - 05:00																														
⇦	TM Gl. 1 • IAV Steuler	SG 3	22:30 - 05:00			N	N						N	N						N	N						N	N					
⇨	TM Gl. 2	SG 4	22:30 - 05:00												N	N	N	N	N			N	N	N	N	N			N	N	N	N	N
⇔	TM Gl. 1+2 • IAV Steuler	SG 3, SG 4	21:00 - 05:00																														
⇔	TM Gl. 3-6	SG 13, SG 14, SG 38	23:45 - 05:00																														
⇦	4800-2: Schutz-La 120	VzG 140 VzG 130	TM-TIL TIL	km 45,5 - km 40,8 km 40,8 - km 40,2																													
⇨	4800-1: Schutz-La 120	VzG 130 VzG 140	TV-TIL TIL TIL-TM	km 140,2 - 141,2 km 40,2 - km 40,8 km 40,8 - km 45,5																													
⇦	4200-1: Schutz-La 120	VzG 130	TM Gl. 1	km 38,6 - 39,2																													
⇨	4200-2: Schutz-La 120	VzG 130	TM Gl. 2	km 39,2 - 38,6																													
	Sperrzustand	OLA	Sperrzeit	Schichten																													
				Korridor 1154 TM-RBT	ESP N + TSP WEN 1154-09							ESP N + TSP WEN 1154-09							ESP N + TSP WEN 1154-09							ESP N + TSP WEN 1154-09							
⇨	TM Gl. 32 • Gl. 5+6	SG 12 • angeh. SG 38 • SG 14	22:00 - 05:00																														
⇦	TM Gl. 31	SG 11	22:30 - 05:00	Haltausfall v. RBT																													
⇔	TM Gl. 11-14 • 38	SG 17	08:00 - 18:00																														
⇦	TM Gl. 31 • 11-14	SG 11, SG 17	22:30 - 05:00	Haltausfall v. RBT																													
⇔	TM Gl. 31+32 • 11-14 • 6	SG 12 • SG 38, SG 11 • SG 17	21:00 - 05:00																														
⇨	TM-TMW	TM-TMW	22:00 - 05:00																														
⇦	TMW-TM	TMW-TM	22:30 - 05:00	Haltausfall v. RBT																													
⇔	TSP TM-TMW	TM-TMW, TMW-TM	21:00 - 05:00		N	N	N					N	N	N						N	N	N						N	N	N				
⇨	TMW Gl. 601+602	SG 2	22:00 - 05:00	360-Züge-R. v. TM																													
⇦	TMW Gl. 603	SG 1	22:30 - 05:00	Haltausfall v. RBT																													
⇔	TMW (AVG) Gl. 641-645 bis TMBS	---		Klosterstadtexpress																													
⇔	TMW Gl. 601-603 • AVG	SG 2, SG 1	21:00 - 05:00		N	N	N					N	N	N						N	N	N						N	N	N				
⇨	TMW-RBT	TMW-RBT	22:00 - 05:00					N	N	N	N				N	N	N	N				N	N	N	N				N	N	N	N	
⇦	RBT-TMW	RBT-TMW	22:30 - 05:00	Haltausfall v. RBT																													
⇔	TSP TMW-RBT	TMW-RBT, RBT-TMW	21:00 - 05:00		N	N	N					N	N	N						N	N	N						N	N	N				
⇨	4800-1: Schutz-La 120	VzG 140	TM-TMW	km 47,6 - 51,8																													
⇦	4800-2: Schutz-La 120	VzG 140	TMW-TM	km 51,8 - 47,6																													
	Sperrzustand	OLA	Sperrzeit	Schichten																													
				Korridor 1153 RKDU-TM																													
⇦	TPH - TM	TPH - TM	22:30 - 05:00																														
⇨	TM - TPH	TM - TPH	22:30 - 05:00																														
⇔	TSP TPH-TM	TPH-TM • TM-TPH	21:00 - 05:00																														
⇦	TM Gl. 72 • 50	SG 1 • SG 7	22:30 - 05:00																														
⇨	TM Gl. 71 • 70 • 80	SG 2 • SG 8	22:30 - 05:00																														
⇔	TM Gl. 50 • 70-72 • 80	SG 1 • SG 7 • SG 2 • SG 8	21:00 - 05:00																														
⇔	TM Gl. 2 "Kr"	SG 402	22:30-05:00																														
⇦	4200-1: Schutz-La 120	VzG 140	TPH-TM	km 36,0 - 38,8																													
⇨	4200-2: Schutz-La 120	VzG 140	TM-TPH	km 38,8 - 36,0																													
	Sperrzustand	OLA	Sperrzeit	Schichten																													
				Bereiche außerhalb Korridoren																													
⇔	TM Gl. 70+80	SG 8	08:00 - 18:00	Klosterstadtexpress																													
	Baulogistik																																
Baulogistikgleise	Logistikgleisbedarf	TV	Gl. 569		N	N	N	N	N	N	N	N	N	N	N	N	N	N	N	N	N	N	N	N	N	N	N	N	N	N	N	N	N
	in Sperrung hinterlegt	TIL	IAV Mosolf			N	N						N	N						N	N						N	N					
	in Sperrung hinterlegt	TM	Gl. 6												N	N	N	N	N			N	N	N	N	N			N	N	N	N	N
	Logistikgleisbedarf	TM	Gl. 19																														
	in Sperrung hinterlegt	TMW	AVG-Gleise		N	N	N					N	N	N						N	N	N						N	N	N				
	Logistikgleisbedarf	RBT	Gl. 37																														

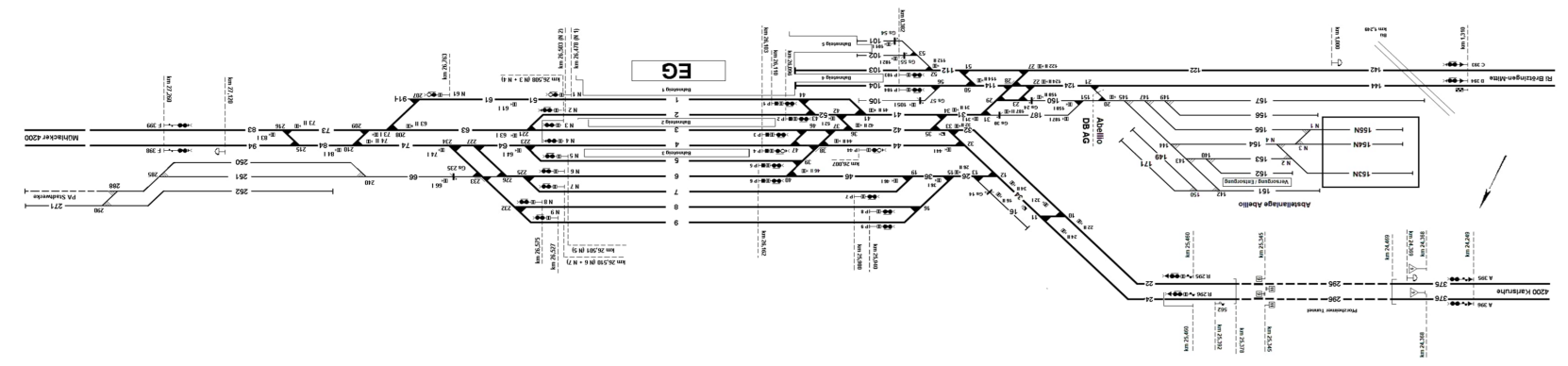

25.06.-15.09.28

Bf Vaihingen (Enz)

km 78,090 (SFS)
Bauart: Sp Dr L60

Bf u Illingen (Württ)

Bf Mühlacker

Hp Mühlacker-Rößlesweg

Pforzheim 4200

Hp Enzberg

Sperrung:
TM Gl. 70+80 (Ls 70 II / N80 II - Prellbock bei W182)

OLA:
SG 8

Zeitraum:
17.07.-04.08.28, Mo-Fr je 08:00-18:00 (15x 10h)

Sperrung:
Gl. 3 (Asig P3-Prellbock 3b)
Gl. A+5+6 (Ls 4 I / Ls 5 I - Ls W89)

OLA:
SG 13
SG 14
SG 38

Zeitraum:
25./26.06.-13./14.07.28, So/Mo-Do/Fr je 23:45-05:00 (12x 5:15h)
27./28.08.-14./15.09.28, So/Mo-Do/Fr je 23:45-05:00 (12x 5:15h)

Sperrung:
Gl. 11-14 (Prellbock Gl. 38 - Ls W103 / Ra12 W76)

OLA:
SG 17

Zeitraum:
07.08.-25.08.28, Mo-Fr je 08:00-18:00 (15x 10h)

Bf Maulbronn West

Hp Ötisheim

Hp Ötbronn

Hp Knittlingen Kleinvillars

Hp Ruit

Bf Bretten

Sperrung:
AVG-Gleise 641-645
Maulbronn-West (TMW) - Maulbronn Stadt (TMBS)

OLA:

Zeitraum:
26.06.-14.07.28 je Mo 08:00 - Fr 18:00 (3x 5 Tage = 15 Tage)
28.08.-15.09.28 je Mo 08:00 - Fr 18:00 (3x 5 Tage = 15 Tage)

Sperrskizzen
Datum
Tag
Sperrzeit
Schichten

Korridor 1327
TSM-TM

Korridor 1954
TM-FBST

Korridor 1952
FIKDO-TM

Bereiche außerhalb Korridoren

Mo 8 - Fr 18

15.09.-29.09.28

Bf Vaihingen (Enz)
km 78,090 (SFS)
Bauart: Sp Dr L60

Bf u Illingen (Württ)

Bf Mühlacker

Bf Maulbronn West

Bf Bretten

Hp Mühlacker-Rößlesweg

Hp Enzberg

Hp Niefern

Hp Eutingen

Hp Ötisheim

Hp Ötbronn

Hp Knittlingen Kleinvillars

Hp Ruit

Sperrung:
TV GL 501 (Esig B593-ZSig R501)

OLA:
SG 412+14

Zeitraum:
16./17.09.-24./25.09.28,
Sa/So+So/Mo je 22:00-05:00 (4x 7h)

Sperrung:
TL-TV (Esig B413-Esig B593)

OLA:
TL-TV

Zeitraum:
16./17.09.-24./25.09.28, Sa/So+So/Mo je 22:00-05:00 (4x 7h)

Sperrung:
IAV Mosolf
TL GL 401 (Esig F410-Esig B413)

OLA:
SG 301

Zeitraum:
16./17.09.-24./25.09.28, Sa/So+So/Mo je 22:00-05:00 (4x 7h)

Sperrung:
TM-TL (Ls W2-Esig F410)

OLA:
TM-TL

Zeitraum:
16./17.09.+17./18.09.28, je 22:00-05:00 (2x 7h)
23./24.09.-28./29.09.28 je 22:00-05:00 (6x 7h)

Sperrung:
TV-TL (Esig B594-Esig A411)

OLA:
TV-TL

Zeitraum:
18./19.09.-22./23.09.28, Mo/Di-Fr/Sa je 22:00-05:00 (5x 7h)

Sperrung:
TL Gl. 402 (Esig A411-Esig G412)

OLA:
SG 302

Zeitraum:
18./19.09.-22./23.09.28, Mo/Di-Fr/Sa je 22:00-05:00 (5x 7h)

Sperrung:
TL-TM (Esig G412-Ls W1)

OLA:
TL-TM

Zeitraum:
15./16.09.-22./23.09.28, Mo/Di-Fr/Sa je 22:00-05:00 (6x 7h)

Sperrung:
TV Gl. 508 (Zlg R508-Esig B594)

OLA:
SG 411+13

Zeitraum:
18./19.09.-22./23.09.28, Mo/Di-Fr/Sa je 22:00-05:00 (5x 7h)

Sperrung:
IAV Steuler
TM Gl. 1 (Ls W2-Ls 1 III)

OLA:
SG 3

Zeitraum:
16./17.09.+17./18.09.28, je 22:00-05:00 (2x 7h)
23./24.09.-28./29.09.28 je 22:30-05:00 (6x 6,5h)

Sperrung:
TM Gl. 2 (Esig A - Zsig R2/Ls 4/Ls WS)

OLA:
TM SG 4

Zeitraum:
15./16.09.-22./23.09.28, Mo/Di-Fr/Sa je 22:30-05:00 (6x 6,5h)

Sperrung:
TMW-TM (Esig B696-Esig F)
TM-TMW (Esig H-Esig A695)

OLA:
TMW-TM
TM-TMW

Zeitraum:
15./16.09.-24./25.09.28,
Fr/Sa-So/Mo je 21:00-05:00 (6x 8h)

Sperrung:
TM Gl. 603 (Esig F698-Esig B696)
TM Gl. 601+602 (Esig A695-Esig H699)
AVG-Gleise 641-645 + TMW-TM8S

OLA:
SG 1+2

Zeitraum:
15./16.09.-24./25.09.28, Fr/Sa-So/Mo je 21:00-05:00 (6x 8h)

Sperrung:
RBT-TMW (Esig FF-Esig F698)
TMW-RBT (Esig H699-Esig F)

OLA:
RBT-TMW
TMW-RBT

Zeitraum:
15./16.09.-24./25.09.28,
Fr/Sa-So/Mo je 21:00-05:00 (6x 8h)

Sperrung:
TMW-RBT (Esig H699-Esig F)

OLA:
TMW-RBT

Zeitraum:
18./19.09.-28./29.09.28,
Mo/Di-Do/Fr je 22:00-05:00 (8x 7h)

Sperrskizzen — Sp Dr 15.09.-29.09.28

Datum / Tag

Sperrzustand	OLA	Sperrzeit	Schichten
Korridor T327 TBM-TM			**ESP N T327 -06** / **ESP N T327 -06**
TL-TV + TV Gl. 501	TL-TV, SG H, ISG H2	22:00 - 05:00	
TV Gl. 508 + TV-TL	SG H1, TV-TL	22:00 - 05:00	
TSP TV-TL	TV-TL, TL-TV	21:00 - 05:00	
TL Gl. 401 + IAV Mosolf	SG 301	22:00 - 05:00	
TL Gl. 402	SG 302	22:00 - 05:00	
TSP TL - IAV Mosolf	TL-TM, ISG 301	21:00 - 05:00	
TM-TL	TM-TL	22:00 - 05:00	
TL-TM	TL-TM	22:00 - 05:00	
TSP TL-TM	TL-TM, TM-TL	21:00 - 05:00	
TM Gl. 1 + IAV Steuler	SG 3	22:30 - 05:00	
TM Gl. 2	SG 4	22:30 - 05:00	
TM Gl. 3-Z + IAV Steuler	SG 3, SG 4	21:00 - 05:00	
TM Gl. 3-6	ISG 3L, ISG 3L, ISG 3Z	23:45 - 05:00	
4000-2 Schutz-Ls 320	TM-TL, VzG 140	km 45,5 - km 46,2	
4000-1 Schutz-Ls 320	TV-TL, VzG 140	km 46,2 - km 46,2	
	TL-TM, VzG 140	km 46,2 - km 46,2	
4200-1 Schutz-Ls 320	TM Gl. 1, VzG 130	km 50,6 - 39,2	
4200-2 Schutz-Ls 320	TM Gl. 2, VzG 130	km 39,2 - 39,2	
Sperrzustand	**OLA**	**Sperrzeit**	**Schichten**
Korridor T354 TM-RBT			**ESP N + TSP WLN T354 -10** / **ESP N + TSP WLN T354 -10**
TM Gl. 32 + Gl. 5+6	SG 32 + angefr. SG 33 +	22:00 - 05:00	
TM Gl. 28	SG 28	22:30 - 05:00	Hafenstraße / RBT
TM Gl. 9-14 + 28	SG 9	18:00 - 10:00	
TM Gl. 29 + 9-14	SG 29, SG 9	22:30 - 05:00	Hafenstraße / RBT
TM Gl. 31-32 +11-18 + 5	SG 31, SG 32, SG 11, SG 18, SG 5	21:00 - 05:00	
TM, TMW	TM-TMW	22:00 - 05:00	
TMW-TM	TMW-TM	22:30 - 05:00	Hafenstraße / RBT
TSP TM- TMW	TM-TMW, TMW-TM	21:00 - 05:00	
TM Gl. 685-692	SG 2	22:00 - 05:00	Zeitfenster 6 + 7M
TMW Gl. 693	SG 1	22:30 - 05:00	Hafenstraße / RBT
TMW LAVIS Gl. 641-645 bis TM8S	SG 1		Elektroverkehrsgrenze
TMW Gl. 685-693 + AVG	SG 1+2	21:00 - 05:00	
TMW-RBT	TMW-RBT	22:00 - 05:00	
RBT-TMW	RBT-TMW	22:30 - 05:00	Hafenstraße / RBT
TSP TMW- RBT	TMW-RBT, RBT-TMW	21:00 - 05:00	
4000-1 Schutz-Ls 320	TM-TMW	km 47,5 - 51,0	
4000-2 Schutz-Ls 320	TMW-TM	km 51,0 - 47,2	
Sperrzustand	**OLA**	**Sperrzeit**	**Schichten**
Korridor T153 RK DU -TM			
TPH - TM	TPH - TM	22:30 - 05:00	
TM - TPH	TM - TPH	22:30 - 05:00	
TSP TPH -TM	**TPH - TM, TM -TPH**	21:00 - 05:00	
TM Gl. 72 + 59	SG 1+ SG 7	22:30 - 05:00	
TM Gl. 72 + 70 + 59	SG 2 +	22:30 - 05:00	
TM Gl. 59 + 70-72 + 69	SG 1 + SG 7 + SG 2	21:00 - 05:00	
TM Gl. 2 "Ex"	SG 1+2	22:30 - 05:00	
4200-1 Schutz-Ls 320	TPH-TM	km 36,6 - 39,2	
4200-2 Schutz-Ls 320	TM-TPH	km 38,8 - 36,6	
Sperrzustand	**OLA**	**Sperrzeit**	**Schichten**
Bereiche außerhalb Korridore			
TM Gl. 70+69	SG 2	08:00 - 10:00	Elektroverkehrsgrenze

Elbeglotzlgleise

Ausbaustufe													
Logistikgleisbereich	TV	Gl. 503	N	N	N	N	N	N	N	N	N	N	N
in Sperrung hinterlegt	TL	IAV Mosolf		N	N					N	N		
in Sperrung hinterlegt	TM	Gl. 4	N			N	N	N	N				
Logistikgleisbereich	TM	Gl. 19											
in Sperrung hinterlegt	TMV	AVG-Gleise											
Logistikgleisbereich	RBT	Gl. 37	15.09.28 - 24.11.28										

29.09.-24.11.28

Bf Vaihingen (Enz)
km 78,090 (SFS)
Bauart: Sp Dr L60

Bf Mühlacker

Hp Mühlacker-Rößlesweg

Pforzheim 4200

Hp Enzberg

Bretten 4500

Sperrung:
Gl. 32 + Gl. 5/6 (Ls W5 - Esig H)

OLA:
SG 12
SG 38
SG 14 bei Bedarf

Zeitraum:
02./03.10.-26./27.10.28, Mo/Di-Do/Fr je 22:00-05:00 (16x 7h)

Sperrung:
Gl. 32 + Gl. 5/6 (Ls W5 - Esig H)
Gl. 31 (Esig F - Ls W74 II)
Gl. 11-14 (Prellbock Gl. 38 - Ls W103 / Ls W74 II)

OLA:
SG 12 + SG 38
SG 11 + SG 17

Zeitraum:
29./30.09.-19./20.11.28,
Fr/Sa-So/Mo je 21:00-05:00 (24x 8h)

Sperrung:
Gl. 31 (Esig F - Ls W74 II) --> Haltausfall im TMW für Züge aus Ri. RBT
Gl. 11-14 (Prellbock Gl. 38 - Ls W103 / Ls W74 II)

OLA:
SG 11
SG 17

Zeitraum:
30./31.10.-23./24.11.28, Mo/Di-Do/Fr je 22:30-05:00 (16x 6,5h)

Sperrung:
TMW-TM (Esig B696-Esig F) --> Haltausfall im TMW für Züge aus Ri. RBT

OLA:
TMW-TM

Zeitraum:
30./31.10.-23./24.11.28, Mo/Di-Do/Fr je 22:30-05:00 (16x 6,5h)

Sperrung:
TMW Gl. 603 (Esig B696-Esig F698)
--> Haltausfall in TMW für Züge aus Ri. RBT

OLA:
SG 1

Zeitraum:
30./31.10.-23./24.11.28, Mo/Di-Do/Fr je 22:30-05:00 (16x 6,5h)

Sperrung:
RBT-TMW (Esig FF-Esig F698) --> Haltausfall in TMW für Züge aus Ri. RBT

OLA:
RBT-TMW

Zeitraum:
30./31.10.-23./24.11.28, Mo/Di-Do/Fr je 22:30-05:00 (16x 6,5h)

Bf Ötisheim

Sperrung:
TMW-TM (Esig H-Esig A695)

OLA:
TM-TMW

Zeitraum:
02./03.10.-26./27.10.28, Mo/Di-Do/Fr je 22:00-05:00 (16x 7h)

Sperrung:
TMW-TM (Esig B696-Esig F)
TM-TMW (Esig H-Esig A695)

OLA:
TMW-TM
TM-TMW

Zeitraum:
29./30.09.-19./20.11.28,
Fr/Sa-So/Mo je 21:00-05:00 (24x 8h)

Bf Maulbronn West

Sperrung:
TM Gl. 603 (Esig F698-Esig B696)
TM Gl. 601+602 (Esig A695-Esig H699)
AVG-Gleise 641-645 + TMW-TM85

OLA:
SG 1+2

Zeitraum:
29./30.09.-19./20.11.28, Fr/Sa-So/Mo je 21:00-05:00 (24x 8h)

Sperrung:
RBT-TMW (Esig FF-Esig F698)
TMW-RBT (Esig H699-Esig F)

OLA:
RBT-TMW
TMW-RBT

Zeitraum:
29./30.09.-19./20.11.28, Fr/Sa-So/Mo je 21:00-05:00 (24x 8h)

Bf Bretten

Hp Ötbronn
Hp Knittlingen Kleinvillars
Hp Ruit

Sperrung:
Gl. 31 (Esig F - Ls W74 II) --> Haltausfall im TMW für Züge aus Ri. RBT
Gl. 11-14 (Prellbock Gl. 38 - Ls W103 / Ls W74 II)

OLA:
SG 11
SG 17

Zeitraum:
30./31.10.-23./24.11.28, Mo/Di-Do/Fr je 22:30-05:00 (16x 6,5h)

Sperrpausenübersicht ESTW Mühlacker (G.016265804)

2029

Stand 2029:
Erstanmeldung: 02/2026
Anmeldung zu n-2 2029: 09/2026

KW	Datum	Tag	Feiertage
KW 49	08.12.2028	Fr	
	09.12.2028	Sa	
	10.12.2028	So	
KW 50	11.12.2028	Mo	
	12.12.2028	Di	
	13.12.2028	Mi	
	14.12.2028	Do	
	15.12.2028	Fr	
	16.12.2028	Sa	
	17.12.2028	So	
KW 51	18.12.2028	Mo	
	19.12.2028	Di	
	20.12.2028	Mi	
	21.12.2028	Do	
	22.12.2028	Fr	
	23.12.2028	Sa	
	24.12.2028	So	Weihnachten
KW 52	25.12.2028	Mo	
	26.12.2028	Di	
	27.12.2028	Mi	
	28.12.2028	Do	
	29.12.2028	Fr	
	30.12.2028	Sa	
	31.12.2028	So	Silv.
KW 01	01.01.2029	Mo	NJ
	02.01.2029	Di	
	03.01.2029	Mi	
	04.01.2029	Do	
	05.01.2029	Fr	
	06.01.2029	Sa	3 K
	07.01.2029	So	
KW 02	08.01.2029	Mo	
	09.01.2029	Di	
	10.01.2029	Mi	
	11.01.2029	Do	
	12.01.2029	Fr	
	13.01.2029	Sa	
	14.01.2029	So	
KW 03	15.01.2029	Mo	
	16.01.2029	Di	
	17.01.2029	Mi	
	18.01.2029	Do	
	19.01.2029	Fr	
	20.01.2029	Sa	
	21.01.2029	So	
KW 04	22.01.2029	Mo	
	23.01.2029	Di	
	24.01.2029	Mi	
	25.01.2029	Do	
	26.01.2029	Fr	
	27.01.2029	Sa	
	28.01.2029	So	
KW 05	29.01.2029	Mo	
	30.01.2029	Di	
	31.01.2029	Mi	
	01.02.2029	Do	
	02.02.2029	Fr	
	03.02.2029	Sa	
	04.02.2029	So	
KW 06	05.02.2029	Mo	
	06.02.2029	Di	
	07.02.2029	Mi	
	08.02.2029	Do	
	09.02.2029	Fr	
	10.02.2029	Sa	
	11.02.2029	So	
KW 07	12.02.2029	Mo	
	13.02.2029	Di	
	14.02.2029	Mi	
	15.02.2029	Do	
	16.02.2029	Fr	
	17.02.2029	Sa	
	18.02.2029	So	
KW 08	19.02.2029	Mo	
	20.02.2029	Di	
	21.02.2029	Mi	
	22.02.2029	Do	
	23.02.2029	Fr	
	24.02.2029	Sa	
	25.02.2029	So	

Jahr / Feiertage / Ferien BaWü / Klosterstadt-Express / KW / Korridor 1327 TBM-TM / Korridor 1154 TM-RBT / Korridor 1153 RKDU-TM / Sperrskizzen / Datum / Tag

	Sperrzustand	OLA	Sperrzeit	Schichten
				Korridor 1327 TBM-TM
⇦	TIL-TV + TV Gl. 501	TIL-TV, SG 14, SG 412	22:00 - 05:00	
⇨	TV Gl. 508 + TV-TIL	SG 411, SG 13, TV-TIL	22:00 - 05:00	
⇔	TSP TV-TIL	TV-TIL, TIL-TV	21:00 - 05:00	
⇦	TIL Gl. 401 + IAV Mosolf	SG 301	22:00 - 05:00	
⇨	TIL Gl. 402	SG 302	22:00 - 05:00	
⇔	TSP TIL + IAV Mosolf	SG 301, SG 302	21:00 - 05:00	
⇦	TM-TIL	TM-TIL	22:00 - 05:00	
⇨	TIL-TM	TIL-TM	22:00 - 05:00	
⇔	TSP TIL-TM	TIL-TM, TM-TIL	21:00 - 05:00	
⇦	TM Gl. 1 + IAV Steuler	SG 3	22:30 - 05:00	
⇨	TM Gl. 2	SG 4	22:00 - 05:00	
⇔	TM Gl. 1+2 + IAV Steuler	SG 3, SG 4	21:00 - 05:00	
⇔	TM Gl. 3-6	SG 13, SG 14, SG 38	23:45 - 05:00	
⇦	4800-2: Schutz-La 120	VzG 140 VzG 130	TM-TIL TIL	km 45,5 - km 40,8 km 40,8 - km 40,2
⇨	4800-1: Schutz-La 120	VzG 130 VzG 140	TV-TIL TIL TIL-TM	km 140,2 - 141,2 km 40,2 - km 40,8 km 40,8 - km 45,5
⇦	4200-1: Schutz-La 120	VzG 130	TM Gl. 1	km 38,6 - km 39,2
⇨	4200-2: Schutz-La 120	VzG 130	TM Gl. 2	km 39,2 - km 38,6
	Sperrzustand	OLA	Sperrzeit	Schichten
				Korridor 1154 TM-RBT
⇨	TM Gl. 32 + Gl. 5+6	SG 12 + angeh. SG 38 (SG 14 bei Bedarf)	22:00 - 05:00	
⇦	TM Gl. 31	SG 11	22:30 - 05:00	*Haltausfall v. RBT*
⇔	TM Gl. 11-14 + 38	SG 17	08:00 - 18:00	
⇦	TM Gl. 31 + 11-14	SG 11, SG 17	22:30 - 05:00	*Haltausfall v. RBT*
⇔	TM Gl. 31+32 +11-14 + 6	SG 12 + SG 38 , SG 11 + SG 17	21:00 - 05:00	
⇨	TM-TMW	TM-TMW	22:00 - 05:00	
⇦	TMW-TM	TMW-TM	22:30 - 05:00	*Haltausfall v. RBT*
⇔	TSP TM-TMW	TM-TMW, TMW-TM	21:00 - 05:00	
⇨	TMW Gl. 601+602	SG 2	22:00 - 05:00	*360-Züge-R. v. TM*
⇦	TMW Gl. 603	SG 1	22:00 - 05:00	*360-Züge-R. v. RBT*
⇔	TMW (AVG)	---		*Klosterstadtexpress*
⇔	TMW Gl. 601-603 + AVG	SG 2, SG 1	21:00 - 05:00	
⇨	TMW-RBT	TMW-RBT	22:00 - 05:00	
⇦	RBT-TMW	RBT-TMW	22:30 - 05:00	*Haltausfall v. RBT*
⇔	TSP TMW-RBT	TMW-RBT, RBT-TMW	21:00 - 05:00	
⇨	4800-1: Schutz-La 120	VzG 140	TM-TMW	km 47,6 - 51,8
⇦	4800-2: Schutz-La 120	VzG 140	TMW-TM	km 51,8 - 47,6
⇨	4800-1: Nachlauf-La 70	VzG 100	TMW-RBT	km 52,9 - 53,5
⇦	4800-2: Nachlauf-La 70	VzG 100	RBT-TMW	km 53,5 - 52,9
	Sperrzustand	OLA	Sperrzeit	Schichten
				Korridor 1153 RKDU-TM
⇦	TPH - TM	TPH - TM	22:30 - 05:00	
⇨	TM - TPH	TM - TPH	22:30 - 05:00	
⇔	TSP TPH-TM	TPH-TM + TM-TPH	21:00 - 05:00	
⇦	TM Gl. 72 + 50	SG 1 + SG 7	22:30 - 05:00	
⇨	TM Gl. 71 + 70 + 80	SG 2 + SG 8	22:30 - 05:00	
⇔	TM Gl. 50 + 70-72 + 80	SG 1 + SG 7 + SG 2 + SG 8	21:00 - 05:00	
⇔	TM Gl. 71+72		21:00 - 05:00	
⇦	4200-1: Schutz-La 120	VzG 140	TPH-TM	km 36,0 - 38,8
⇨	4200-2: Schutz-La 120	VzG 140	TM-TPH	km 38,8 - 36,0
	Sperrzustand	OLA	Sperrzeit	Schichten
				Bereiche außerhalb Korridoren

Baulogistik

Baulogistikgleise	Logistikgleisbedarf	TV	Gl. 569
	in Sperrung hinterlegt	TIL	IAV Mosolf
	in Sperrung hinterlegt	TM	Gl. 6
	Logistikgleisbedarf	TM	Gl. 19
	in Sperrung hinterlegt	TMW	AVG-Gleise
	Logistikgleisbedarf	RBT	Gl. 37

Sperrpausenübersicht ESTW Mühlacker (G.016265804)

2029

Stand 2029:
Erstanmeldung: 02/2026
Anmeldung zu n-2 2029: 09/2026

Jahr: 2029
Feiertage: Ostern, 1.5., CH, Pfingsten, FL
Ferien BaWü: KF, OM
Klosterstadt-Express
KW: KW 09 – KW 24
Korridor 1327 TBM-TM
Korridor 1154 TM-RBT
Korridor 1153 RKDU-TM
Sperrskizzen
Datum / Tag: 26.02.2029 – 17.06.2029

	Sperrzustand	OLA	Sperrzeit	Schichten
Korridor 1327 TBM-TM				
⇦	TIL-TV + TV Gl. 501	TIL-TV, SG 14, SG 412	22:00 - 05:00	
⇨	TV Gl. 508 + TV-TIL	SG 411, SG 13,TV-TIL	22:00 - 05:00	
⇔	TSP TV-TIL	TV-TIL, TIL-TV	21:00 - 05:00	
⇦	TIL Gl. 401 + IAV Mosolf	SG 301	22:00 - 05:00	
⇨	TIL Gl. 402	SG 302	22:00 - 05:00	
⇔	TSP TIL + IAV Mosolf	SG 301, SG 302	21:00 - 05:00	
⇦	TM-TIL	TM-TIL	22:00 - 05:00	
⇨	TIL-TM	TIL-TM	22:00 - 05:00	
⇔	TSP TIL-TM	TIL-TM, TM-TIL	21:00 - 05:00	
⇦	TM Gl. 1 + IAV Steuler	SG 3	22:30 - 05:00	
⇨	TM Gl. 2	SG 4	22:00 - 05:00	
⇔	TM Gl. 1+2 + IAV Steuler	SG 3, SG 4	21:00 - 05:00	
⇔	TM Gl. 3-6	SG 13, SG 14, SG 38	23:45 - 05:00	
⇦	4800-2: Schutz-La 120	VzG 140 VzG 130	TM-TIL TIL	km 45,5 - km 40,8 km 40,8 - km 40,2
⇨	4800-1: Schutz-La 120	VzG 130 VzG 140	TV-TIL TIL TIL-TM	km 140,2 - 141,2 km 40,2 - km 40,8 km 40,8 - km 45,5
⇦	4200-1: Schutz-La 120	VzG 130	TM Gl. 1	km 38,8 - km 39,2
⇨	4200-2: Schutz-La 120	VzG 130	TM Gl. 2	km 39,2 - km 38,8
	Sperrzustand	OLA	Sperrzeit	Schichten
Korridor 1154 TM-RBT				
⇨	TM Gl. 32 + Gl. 5+6	SG 12 + angeh. SG 38 (SG 14 bei Restart)	22:00 - 05:00	
⇦	TM Gl. 31	SG 11	22:30 - 05:00	*Haltausfall v. RBT*
⇦	TM Gl. 11-14 + 38	SG 17	08:00 - 18:00	
⇦	TM Gl. 31 + 11-14	SG 11, SG 17	22:30 - 05:00	*Haltausfall v. RBT*
⇔	TM Gl. 31+32 +11-14 + 6	SG 12 + SG 38 ab 1. + SG 17	21:00 - 05:00	
⇨	TM-TMW	TM-TMW	22:00 - 05:00	
⇦	TMW-TM	TMW-TM	22:30 - 05:00	*Haltausfall v. RBT*
⇔	TSP TM-TMW	TM-TMW, TMW-TM	21:00 - 05:00	
⇨	TMW Gl. 601+602	SG 2	22:00 - 05:00	*360-Züge-fr. v. TM*
⇦	TMW Gl. 603	SG 1	22:00 - 05:00	*360-Züge-fr. v. RBT*
⇨	TMW (AVG)	---		*Klosterstadtexpress*
⇔	TMW Gl. 601-603 + AVG	SG 2, SG 1	21:00 - 05:00	
⇨	TMW-RBT	TMW-RBT	22:00 - 05:00	
⇦	RBT-TMW	RBT-TMW	22:30 - 05:00	*Haltausfall v. RBT*
⇔	TSP TMW-RBT	TMW-RBT, RBT-TMW	21:00 - 05:00	
⇨	4800-1: Schutz-La 120	VzG 140	TM-TMW	km 47,6 - 51,8
⇦	4800-2: Schutz-La 120	VzG 140	TMW-TM	km 51,8 - 47,6
⇨	4800-1: Nachlauf-La 70	VzG 100	TMW-RBT	km 52,9 - 53,5
⇦	4800-2: Nachlauf-La 70	VzG 100	RBT-TMW	km 53,5 - 52,9
	Sperrzustand	OLA	Sperrzeit	Schichten
Korridor 1153 RKDU-TM				
⇦	TPH - TM	TPH - TM	22:30 - 05:00	
⇨	TM - TPH	TM - TPH	22:30 - 05:00	
⇔	TSP TPH-TM	TPH-TM + TM-TPH	21:00 - 05:00	
⇦	TM Gl. 72 + 50	SG 1 + SG 7	22:30 - 05:00	
⇨	TM Gl. 71 + 70 + 80	SG 2 + SG 8	22:30 - 05:00	
⇔	TM Gl. 50 + 70-72 + 80	SG 1 + SG 7 + SG 2 + SG 8	21:00 - 05:00	
⇔	TM Gl. 71+72		21:00 - 05:00	
⇦	4200-1: Schutz-La 120	VzG 140	TPH-TM	km 36,0 - 38,8
⇨	4200-2: Schutz-La 120	VzG 140	TM-TPH	km 38,8 - 36,0
	Sperrzustand	OLA	Sperrzeit	Schichten
	Bereiche außerhalb Korridoren			
Baulogistik				
Baulogistikgleise		Logistikgleisbedarf	TV	Gl. 569
		in Sperrung hinterlegt	TL	IAV Mosolf
		in Sperrung hinterlegt	TM	Gl. 6
		Logistikgleisbedarf	TM	Gl. 19
		in Sperrung hinterlegt	TMW	AVG-Gleise
		Logistikgleisbedarf	RBT	Gl. 37

Sperrpausenübersicht ESTW Mühlacker (G.016265804)

2029

Stand 2029:
Erstanmeldung: 02/2026
Anmeldung zu n-2 2029: 09/2026

Jahr
Feiertage
Ferien BaWü
Klosterstadt-Express
KW

KW 25 | KW 26 | KW 27 | KW 28 | KW 29 | KW 30 | KW 31 | KW 32 | KW 33 | KW 34 | KW 35 | KW 36 | KW 37

Korridor 1327 TBM-TM	TSP VZ 1327-15	TSP VZ 1327-15	TSP VZ 1327-15	TSP VZ 1327-15	ESP VZ 1327-16	ESP VZ 1327-16	ESP VZ 1327-16	ESP VZ 1327-16				
Korridor 1154 TM-RBT	TSP VZ 1154-01	TSP VZ 1154-01	TSP VZ 1154-01	TSP VZ 1154-01	ESP VZ 1154-04	ESP VZ 1154-04	ESP VZ 1154-04	ESP VZ 1154-04				
Korridor 1153 RKDU-TM	ESP VZ 1153-09	ESP VZ 1153-09	ESP VZ 1153-09	ESP VZ 1153-09	ESP VZ 1153-09	ESP VZ 1153-09	ESP VZ 1153-09	ESP VZ 1153-09	ESP VZ 1153-09	ESP VZ 1153-09	ESP VZ 1153-09	ESP VZ 1153-09

Sperrskizzen

SpZ 22.06.-06.07.29 | SpZ BIPr-F | SpZ 03.08.-17.08.29 | SpZ BIPr-F

Datum / Tag: 15.06.2029 Fr – 12.09.2029 Mi

Sperrzustand	OLA	Sperrzeit	Schichten
Korridor 1327 TBM-TM			
⇦	TIL-TV + TV Gl. 501	TIL-TV, SG 14, SG 412	22:00 - 05:00	
⇨	TV Gl. 508 + TV-TIL	SG 411, SG 13,TV-TIL	22:00 - 05:00	
⇔	TSP TV-TIL	TV-TIL, TIL-TV	21:00 - 05:00	
⇦	TIL Gl. 401 + IAV Mosolf	SG 301	22:00 - 05:00	
⇨	TIL Gl. 402	SG 302	22:00 - 05:00	
⇔	TSP TIL + IAV Mosolf	SG 301, SG 302	21:00 - 05:00	
⇦	TM-TIL	TM-TIL	22:00 - 05:00	
⇨	TIL-TM	TIL-TM	22:00 - 05:00	
⇔	TSP TIL-TM	TIL-TM, TM-TIL	21:00 - 05:00	
⇦	TM Gl. 1 + IAV Steuler	SG 3	22:30 - 05:00	
⇨	TM Gl. 2	SG 4	22:00 - 05:00	
⇔	TM Gl. 1+2 + IAV Steuler	SG 3, SG 4	21:00 - 05:00	
⇔	TM Gl. 3-6	SG 13, SG 14, SG 38	23:45 - 05:00	
⇦	4800-2: Schutz-La 120	VzG 140 VzG 130	TM-TIL TIL	km 45,5 - km 40,8 km 40,8 - km 40,2
⇨	4800-1: Schutz-La 120	VzG 130 VzG 140	TV-TIL TIL TIL-TM	km 140,2 - 141,2 km 40,2 - km 40,8 km 40,8 - km 45,5
⇦	4200-1: Schutz-La 120	VzG 130	TM Gl. 1	km 38,6 - km 39,2
⇨	4200-2: Schutz-La 120	VzG 130	TM Gl. 2	km 39,2 - km 38,6

Sperrzustand	OLA	Sperrzeit	Schichten
Korridor 1154 TM-RBT			
⇨	TM Gl. 32 + Gl. 5+6	SG 12 + angeh. SG 38 (SG 14 bei Restart)	22:00 - 05:00	
⇦	TM Gl. 31	SG 11	22:30 - 05:00	*Haltausfall v. RBT*
⇦	TM Gl. 11-14 + 38	SG 17	08:00 - 18:00	
⇦	TM Gl. 31 + 11-14	SG 11, SG 17	22:30 - 05:00	*Haltausfall v. RBT*
⇔	TM Gl. 31+32 +11-14 + 6	SG 12 + SG 38 (SG 14 bei Restart) + SG 17	21:00 - 05:00	
⇨	TM-TMW	TM-TMW	22:00 - 05:00	
⇦	TMW-TM	TMW-TM	22:30 - 05:00	*Haltausfall v. RBT*
⇔	TSP TM-TMW	TM-TMW, TMW-TM	21:00 - 05:00	
⇨	TMW Gl. 601+602	SG 2	22:00 - 05:00	*360-Züge-fr. v. TM*
⇦	TMW Gl. 603	SG 1	22:00 - 05:00	*360-Züge-fr. v. RBT*
⇔	TMW (AVG)	---		*Klosterstadtexpress*
⇔	TMW Gl. 601-603 + AVG	SG 2, SG 1	21:00 - 05:00	
⇨	TMW-RBT	TMW-RBT	22:00 - 05:00	
⇦	RBT-TMW	RBT-TMW	22:30 - 05:00	*Haltausfall v. RBT*
⇔	TSP TMW-RBT	TMW-RBT, RBT-TMW	21:00 - 05:00	
⇨	4800-1: Schutz-La 120	VzG 140	TM-TMW	km 47,6 - 51,8
⇦	4800-2: Schutz-La 120	VzG 140	TMW-TM	km 51,8 - 47,6
⇨	4800-1: Nachlauf-La 70	VzG 100	TMW-RBT	km 52,9 - 53,5
⇦	4800-2: Nachlauf-La 70	VzG 100	RBT-TMW	km 53,5 - 52,9

Sperrzustand	OLA	Sperrzeit	Schichten
Korridor 1153 RKDU-TM			
⇦	TPH - TM	TPH - TM	22:30 - 05:00	
⇨	TM - TPH	TM - TPH	22:30 - 05:00	
⇔	TSP TPH-TM	TPH-TM + TM-TPH	21:00 - 05:00	
⇦	TM Gl. 72 + 50	SG 1 + SG 7	22:30 - 05:00	
⇨	TM Gl. 71 + 70 + 80	SG 2 + SG 8	22:30 - 05:00	
⇔	TM Gl. 50 + 70-72 + 80	SG 1 + SG 7 + SG 2 + SG 8	21:00 - 05:00	
⇔	TM Gl. 71+72		21:00 - 05:00	
⇦	4200-1: Schutz-La 120	VzG 140	TPH-TM	km 36,0 - 38,8
⇨	4200-2: Schutz-La 120	VzG 140	TM-TPH	km 38,8 - 36,0

Sperrzustand	OLA	Sperrzeit	Schichten
Bereiche außerhalb Korridoren			

Baulogistik			
Baulogistikgleise	Logistikgleisbedarf	TV	Gl. 569
	in Sperrung hinterlegt	TIL	IAV Mosolf
	in Sperrung hinterlegt	TM	Gl. 6
	Logistikgleisbedarf	TM	Gl. 19
	in Sperrung hinterlegt	TMW	AVG-Gleise
	Logistikgleisbedarf	RBT	Gl. 37

Blockprobefahrten Teil 1

Blockprobefahrten Teil 2

Gründen OL-Maste

Stellen OL-Maste / Anbindung an Kettenwerk

Fr 21:00 - Fr 21:00

Sperrpausenübersicht ESTW Mühlacker (G.016265804)

2029

Stand 2029:
Erstanmeldung: 02/2026
Anmeldung zu n-2 2029: 09/2026

Jahr | Feiertage | Ferien BaWü | Klosterstadt-Express | KW

KW 38 | KW 39 | KW 40 | KW 41 | KW 42 | KW 43 | KW 44 | KW 45 | KW 46 | KW 47 | KW 48 | KW 49

Korridor 1327 TBM-TM	TSP VZ 1327-14
Korridor 1154 TM-RBT	TSP VZ 1154-08
Korridor 1153 RKDU-TM	TSP VZ 1153-12
	ESP VZ 1153-13
Sperrskizzen	IBN T1 14.09.29 21:00 - 01.10.29 05:00
	IBN T2 14.09.29 21:00 - 08.10.29 05:00

Datum | Tag

Sperrzustand	OLA	Sperrzeit	Schichten
Korridor 1327 TBM-TM			
TIL-TV + TV Gl. 501	TIL-TV, SG 14, SG 412	22:00 - 05:00	
TV Gl. 508 + TV-TIL	SG 411, SG 13,TV-TIL	22:00 - 05:00	
TSP TV-TIL	TV-TIL, TIL-TV	21:00 - 05:00	14.09.29 21:00 - 01.10.29 05:00 (IBN ESTW TM)
TIL Gl. 401 + IAV Mosolf	SG 301	22:00 - 05:00	
TIL Gl. 402	SG 302	22:00 - 05:00	
TSP TIL + IAV Mosolf	SG 301, SG 302	21:00 - 05:00	14.09.29 21:00 - 01.10.29 05:00 (IBN ESTW TM - T1)
TM-TIL	TM-TIL	22:00 - 05:00	
TIL-TM	TIL-TM	22:00 - 05:00	
TSP TIL-TM	TIL-TM, TM-TIL	21:00 - 05:00	14.09.29 21:00 - 01.10.29 05:00 (IBN ESTW TM - T1)
TM Gl. 1 + IAV Steuler	SG 3	22:30 - 05:00	
TM Gl. 2	SG 4	22:00 - 05:00	
TM Gl. 1+2 + IAV Steuler	SG 3, SG 4	21:00 - 05:00	14.09.29 21:00 - 01.10.29 05:00 (IBN ESTW TM - T1)
TM Gl. 3-6	SG 13, SG 14, SG 38	23:45 - 05:00	
4800-2: Schutz-La 120	VzG 140 / VzG 130	TM-TIL / TIL	km 45,5 - km 40,8 / km 40,8 - km 40,2
4800-1: Schutz-La 120	VzG 130 / VzG 140	TV-TIL / TIL / TIL-TM	km 140,2 - 141,2 / km 40,2 - km 40,8 / km 40,8 - km 45,5
4200-1: Schutz-La 120	VzG 130	TM Gl. 1	km 38,6 - km 39,2
4200-2: Schutz-La 120	VzG 130	TM Gl. 2	km 39,2 - km 38,6

Sperrzustand	OLA	Sperrzeit	Schichten
Korridor 1154 TM-RBT			
TM Gl. 32 + Gl. 5+6	SG 12 + angeh. SG 38 (SG 14 bei Restart)	22:00 - 05:00	
TM Gl. 31	SG 11	22:30 - 05:00	*Haltausfall v. RBT*
TM Gl. 11-14 + 38	SG 17	08:00 - 18:00	
TM Gl. 31 + 11-14	SG 11, SG 17	22:30 - 05:00	*Haltausfall v. RBT*
TM Gl. 31+32 +11-14 + 6	SG 11 + SG 38, SG 14 + SG 17	21:00 - 05:00	14.09.29 21:00 - 08.10.29 05:00 (IBN ESTW TM - T2)
TM-TMW	TM-TMW	22:00 - 05:00	
TMW-TM	TMW-TM	22:30 - 05:00	*Haltausfall v. RBT*
TSP TM-TMW	TM-TMW, TMW-TM	21:00 - 05:00	14.09.29 21:00 - 08.10.29 05:00 (IBN ESTW TM - T2)
TMW Gl. 601+602	SG 2	22:00 - 05:00	*360-Züge-R. v. TM*
TMW Gl. 603	SG 1	22:00 - 05:00	*360-Züge-R. v. RBT*
TMW (AVG)	---	Klosterstadtexpress	
TMW Gl. 601-603 + AVG	SG 2, SG 1	21:00 - 05:00	14.09.29 21:00 - 08.10.29 05:00 (IBN ESTW TM - T2)
TMW-RBT	TMW-RBT	22:00 - 05:00	
RBT-TMW	RBT-TMW	22:30 - 05:00	*Haltausfall v. RBT*
TSP TMW-RBT	TMW-RBT, RBT-TMW	21:00 - 05:00	14.09.29 21:00 - 08.10.29 05:00 (IBN ESTW TM - T2)
4800-1: Schutz-La 120	VzG 140	TM-TMW	km 47,6 - 51,8
4800-2: Schutz-La 120	VzG 140	TMW-TM	km 51,8 - 47,6
4800-1: Nachlauf-La 70	VzG 100	TMW-RBT	km 52,9 - 53,5
4800-2: Nachlauf-La 70	VzG 100	RBT-TMW	km 53,5 - 52,9

Sperrzustand	OLA	Sperrzeit	Schichten
Korridor 1153 RKDU-TM			
TPH - TM	TPH - TM	22:30 - 05:00	
TM - TPH	TM - TPH	22:30 - 05:00	
TSP TPH-TM	TPH-TM + TM-TPH	21:00 - 05:00	14.09.29 21:00 - 01.10.29 05:00 (IBN ESTW TM - T1)
TM Gl. 72 + 50	SG 3 + SG 7	22:30 - 05:00	
TM Gl. 71 + 70 + 80	SG 2 + SG 1	22:30 - 05:00	
TM Gl. 50 + 70-72 + 80	SG 3 + SG 7 + SG 2 + SG 1	21:00 - 05:00	14.09.29 21:00 - 01.10.29 05:00 (IBN ESTW TM - T1)
TM Gl. 71+72		21:00 - 05:00	14.09.29 21:00 - 01.10.29 05:00 (IBN ESTW TM - T1)
4200-1: Schutz-La 120	VzG 140	TPH-TM	km 36,0 - 38,8
4200-2: Schutz-La 120	VzG 140	TM-TPH	km 38,8 - 36,0

Sperrzustand	OLA	Sperrzeit	Schichten
Bereiche außerhalb Korridoren			
Baulogistik			
Baulogistikgleise	Logistikgleisbedarf	TV	Gl. 569
	in Sperrung hinterlegt	TIL	IAV Mosolf
	in Sperrung hinterlegt	TM	Gl. 6
	Logistikgleisbedarf	TM	Gl. 19
	in Sperrung hinterlegt	TMW	AVG-Gleise
	Logistikgleisbedarf	RBT	Gl. 37

IBN ESTW TM

QS neue WVerb TMW

Nachlauf-La nach IBN Wverb

Nachlauf-La nach IBN Wverb

Bild 01: Zulässige Höchstgeschwindigkeiten nach 2. Stabilisierung

1	2	3	4	5	6	7	8	9	10
erlaß zulässige Geschwindigkeit zul. v [km/h]	Zeile	Oberbauform: Oberbau auf Betonschwellen mit l ≥ 2,60 m	Oberbauform: Übrige Oberbauformen	Höchstgeschwindigkeit [km/h] in Abhängigkeit von der Gleisbelastung aus Gesamtzuglasten (t): ≤ 25 000	> 25 000 ≤ 50 000	> 50 000 ≤ 100 000	> 100 000 ≤150 000	> 150 000 ≤ 200 000	> 200 000
≤ 70	1	x	x						
> 70 bis ≤ 100	2	x1)		70					
	3		x	70	70				
> 120 bis ≤ 140	4	x		90			zul. v		
	5		x	90	90				
> 140 bis ≤ 160	6	x		90	140	140			
	7		x	90	110	110			
> 160 bis ≤ 200	8	x		90	140	140 1)			
	9		x	90	110	160	160	160	
> 200	10	x		90	140	140 1)			

1) Nach einer dynamischen Stabilisierung gemäß Richtlinie 15 darf zul v zugelassen werden.

22.06.-07.07.2029

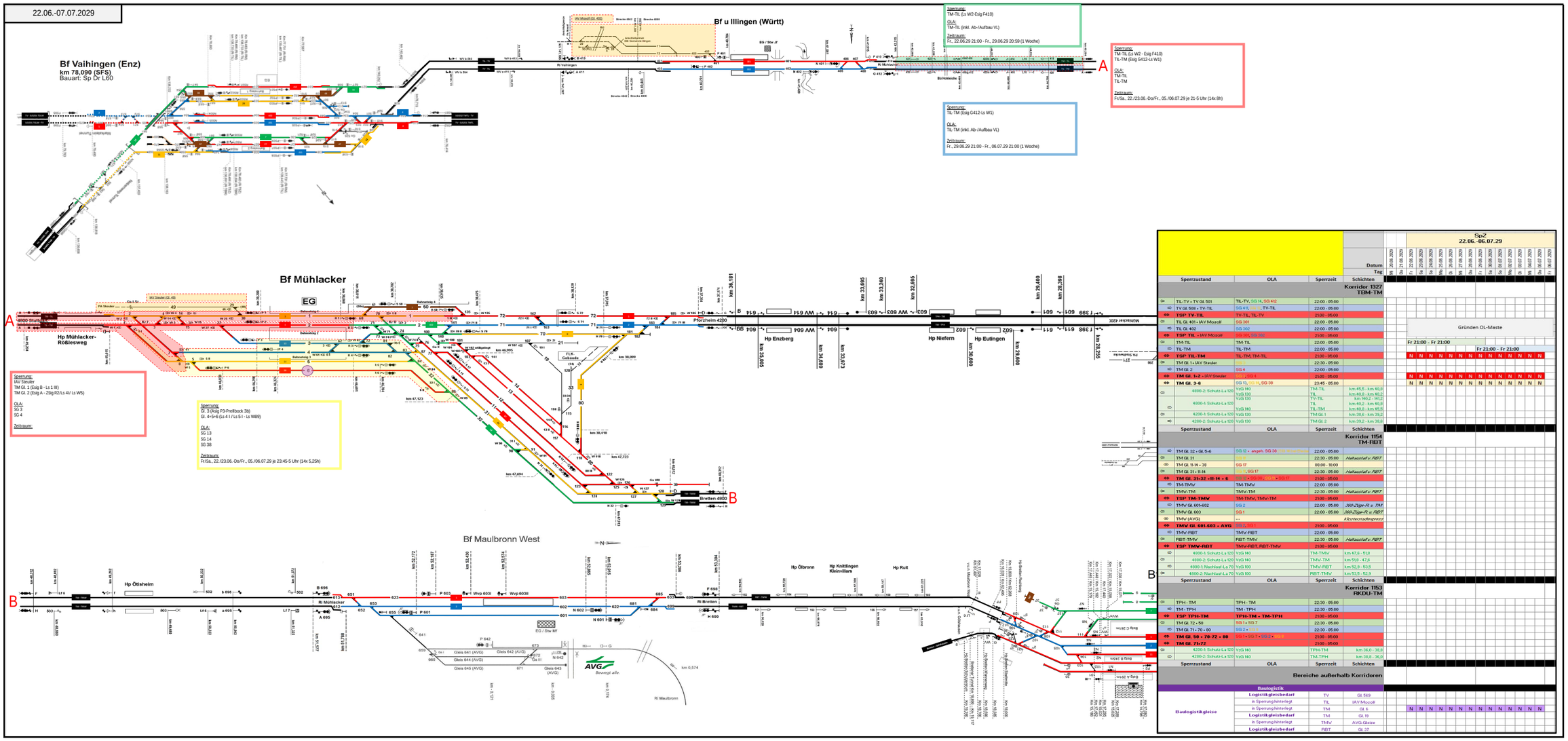

SpZ
22.06.-06.07.29

Sperrzustand	OLA	Sperrzeit	Schichten
			Korridor 1327 TBM-TM
TIL-TV ⇔ TV Gl. 501	TIL-TV, SG 14, SG 412	22:00 - 05:00	
TV Gl. 508 ⇔ TV-TIL	SG 412, SG 2, TV-TIL	22:00 - 05:00	
TSP TV-TIL	TV-TIL, TIL-TV	21:00 - 05:00	
TIL Gl. 401 ⇔ IAV Mosolf	SG 301	22:00 - 05:00	
TIL Gl. 402	SG 302	22:00 - 05:00	Gründen OL-Maste
TSP TIL ⇔ IAV Mosolf	SG 104, SG 302	21:00 - 05:00	
TM-TIL	TM-TIL	22:00 - 05:00	Fr 21:00 - Fr 21:00
TIL-TM	TIL-TM	22:00 - 05:00	Fr 21:00 - Fr 21:00
TSP TIL-TM	TIL-TM, TM-TIL	21:00 - 05:00	N N N N N N N N N N N N N N
TM Gl. 1 ⇔ IAV Steuler	SG 3	22:30 - 05:00	
TM Gl. 2	SG 4	22:00 - 05:00	
TM Gl. 1+2 ⇔ IAV Steuler	SG 3, ZSig 4	21:00 - 05:00	N N N N N N N N N N N N N N
TM Gl. 3-6	SG 13, SG 14, SG 38	23:45 - 05:00	N N N N N N N N N N N N N N
4000-2: Schutz-Ls 520	VzG 140	TM-TIL	km 45,5 - km 46,0
	VzG 130	TIL	km 46,0 - km 46,2
4000-1: Schutz-Ls 520	VzG 120	TIL, TIL-TIL	km 46,2 - 46,4
	VzG 160	TIL	km 46,4 - km 46,9
4200-1: Schutz-Ls 520	VzG 130	TIL-TM	km 46,6 - km 39,2
4200-2: Schutz-Ls 520	VzG 130	TM Gl. 1	km 39,2 - km 38,6
		TM Gl. 2	km 39,2 - km 38,6
Sperrzustand	**OLA**	**Sperrzeit**	**Schichten**
			Korridor 1154 TM-FBT
TM Gl. 32 ⇔ Gl. 5-6	SG 12 - angeh. SG 38	22:00 - 05:00	
TM Gl. 31	SG 17	22:30 - 05:00	*Halteanstoß v. FBT*
TM Gl. 31-14 - 38	SG 17	08:00 - 16:00	
TM Gl. 31-14	SG 17	22:30 - 05:00	*Halteanstoß v. FBT*
TM Gl. 31-32 +11-14 + 6	SG 12 + SG 38 + SG 17	21:00 - 05:00	
TM-TMV	TM-TMV	22:00 - 05:00	
TMV-TM	TMV-TM	22:30 - 05:00	*Halteanstoß v. FBT*
TSP TM-TMV	TM-TMV, TMV-TM	21:00 - 05:00	
TMV Gl. 605-602	SG 2	22:00 - 05:00	*360-Züge-R v. TM*
TMV Gl. 603	SG 1	22:00 - 05:00	*360-Züge-R v. FBT*
TMV (AVG)	---		*Abstimmstoßregelung*
TMV Gl. 601-603 - AVG	SG 1, SG 2	21:00 - 05:00	
TMV-FBT	TMV-FBT	22:00 - 05:00	
FBT-TMV	FBT-TMV	22:30 - 05:00	*Halteanstoß v. FBT*
TSP TMV-FBT	TMV-FBT, FBT-TMV	21:00 - 05:00	
4000-1: Schutz-Ls 520	VzG 140	TM-TMV	km 47,6 - 51,8
4000-2: Schutz-Ls 520	VzG 140	TMV-TM	km 51,8 - 47,6
4000-1: Nachlauf-Ls 70	VzG 100	TMV-FBT	km 52,8 - 53,5
4000-2: Nachlauf-Ls 70	VzG 100	FBT-TMV	km 53,5 - 52,9
Sperrzustand	**OLA**	**Sperrzeit**	**Schichten**
			Korridor 1153 FKDU-TM
TPH - TM	TPH - TM	22:30 - 05:00	
TM - TPH	TM - TPH	22:30 - 05:00	
TSP TPH-TM	**TPH-TM + TM-TPH**	21:00 - 05:00	
TM Gl. 72 ⇔ 59	SG 1 + SG 7	22:30 - 05:00	
TM Gl. 71 + 70 + 60	SG 2 + [illegible]	22:00 - 05:00	
TM Gl. 59 + 70-72 + 60	SG 1 + SG 7 + SG 2 + [illegible]	21:00 - 05:00	
TM Gl. 71-72		21:00 - 05:00	
4200-1: Schutz-Ls 520	VzG 140	TPH-TM	km 36,0 - 38,8
4200-2: Schutz-Ls 520	VzG 140	TM-TPH	km 38,8 - 36,0
Sperrzustand	**OLA**	**Sperrzeit**	**Schichten**
			Bereiche außerhalb Korridoren
Baulogistik			
Baulogistikgleise	**Logistikgleisbedarf**	TV	Gl. 59
	In Sperrung hinterlegt	TIL	IAV Mosolf
	In Sperrung hinterlegt	TM	Gl. 6
	Logistikgleisbedarf	TM	Gl. 19
	In Sperrung hinterlegt	TMV	AVG-Gleise
	Logistikgleisbedarf	FBT	Gl. 17

03.08.-17.08.2029

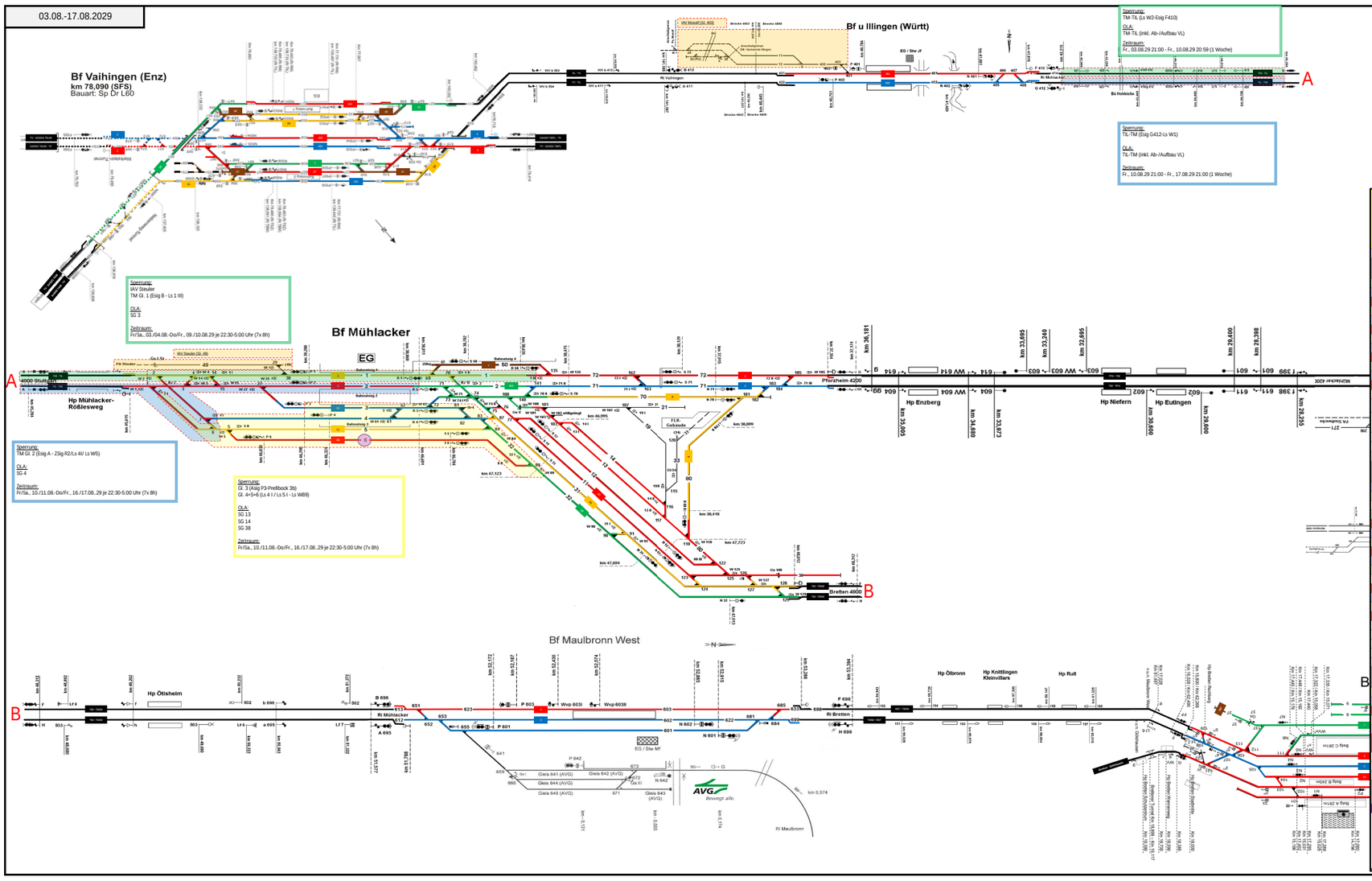

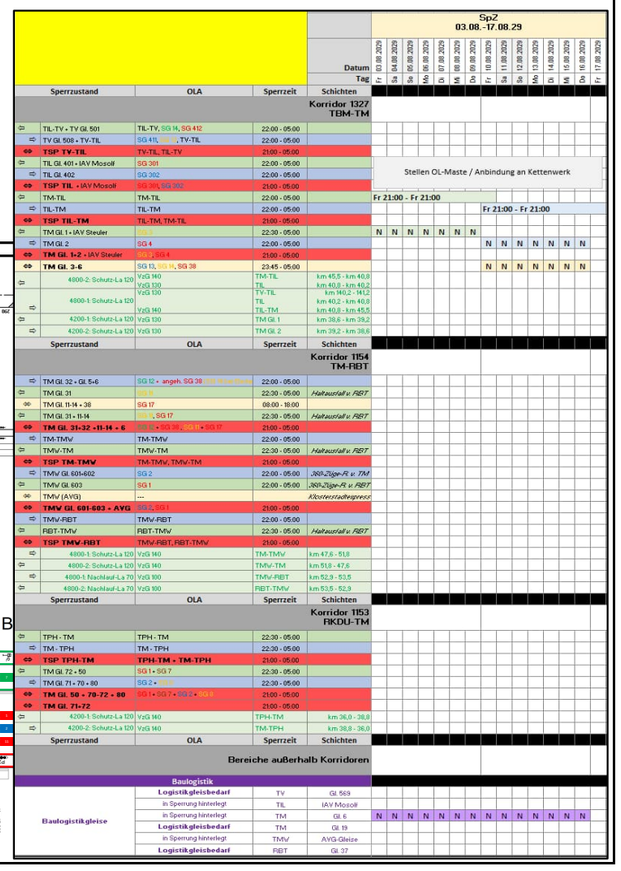

					SpZ 03.08.-17.08.29														
				Datum	03.08.2029	04.08.2029	05.08.2029	06.08.2029	07.08.2029	08.08.2029	09.08.2029	10.08.2029	11.08.2029	12.08.2029	13.08.2029	14.08.2029	15.08.2029	16.08.2029	17.08.2029
				Tag	Fr	Sa	So	Mo	Di	Mi	Do	Fr	Sa	So	Mo	Di	Mi	Do	Fr
Sperrzustand		OLA	Sperrzeit	Schichten															
				Korridor 1327 TBM-TM															
	TIL-TV + TV GL 501	TIL-TV, SG I4, SG 412	22:00 - 05:00																
	TV GL 500 + TV-TIL	SG 41, [redacted], TV-TIL	22:00 - 05:00																
	TSP TV-TIL	TV-TIL, TIL-TV	21:00 - 05:00																
	TIL GL 401 + IAV Mosolf	SG 301	22:00 - 05:00																
	TIL GL 402	SG 302	22:00 - 05:00		Stellen OL-Maste / Anbindung an Kettenwerk														
	TSP TIL + IAV Mosolf	SG 301, SG 302	21:00 - 05:00																
	TM-TIL	TM-TIL	22:00 - 05:00		Fr 21:00 - Fr 21:00														
	TIL-TM	TIL-TM	22:00 - 05:00									Fr 21:00 - Fr 21:00							
	TSP TIL-TM	TIL-TM, TM-TIL	21:00 - 05:00																
	TM GL 1 + IAV Steuler	SG 3	22:30 - 05:00		N	N	N	N	N	N	N								
	TM GL 2	SG 4	22:00 - 05:00									N	N	N	N	N	N	N	
	TM GL 1+2 + IAV Steuler	SG 3, SG 4	21:00 - 05:00																
	TM GL 3-6	SG I3, SG I4, SG 38	23:45 - 05:00									N	N	N	N	N	N	N	
	4800-2: Schutz-La 120	VzG 140	TM-TIL	km 45,5 - km 40,8															
		VzG 130	TIL	km 40,8 - km 40,2															
	4800-1 Schutz-La 120	VzG 130	TV-TIL	km 140,2 - 141,2															
		VzG 140	TIL	km 40,2 - km 40,8															
		VzG 140	TIL-TM	km 40,8 - km 45,5															
	4200-1 Schutz-La 120	VzG 130	TM GL 1	km 38,6 - km 39,2															
	4200-2: Schutz-La 120	VzG 130	TM GL 2	km 39,2 - km 38,6															
Sperrzustand		OLA	Sperrzeit	Schichten															
				Korridor 1154 TM-RBT															
	TM GL 32 + GL 5+6	SG I2 + angeh. SG 38	22:00 - 05:00																
	TM GL 31	[redacted]	22:00 - 05:00	Halbausfall v. RBT															
	TM GL 11-14 + 38	SG I7	08:00 - 10:00																
	TM GL 31 + 11-14	[redacted], SG I7	22:00 - 05:00	Halbausfall v. RBT															
	TM GL 31-32 + 11-14 + 6	SG I2 + SG 38, SG I7	21:00 - 05:00																
	TM-TMV	TM-TMV	22:00 - 05:00																
	TMV-TM	TMV-TM	22:00 - 05:00	Halbausfall v. RBT															
	TSP TM-TMV	TM-TMV, TMV-TM	21:00 - 05:00																
	TMV GL 601-602	SG 2	22:00 - 05:00	300 Züge-R v. TM															
	TMV GL 603	SG 1	22:00 - 05:00	300 Züge-R v. RBT															
	TMV (AVG)	---		Kreuzverkehrsgrenze															
	TMV GL 601-603 + AVG	SG 2, SG 1	21:00 - 05:00																
	TMV-RBT	TMV-RBT	22:00 - 05:00																
	RBT-TMV	RBT-TMV	22:00 - 05:00	Halbausfall v. RBT															
	TSP TMV-RBT	TMV-RBT, RBT-TMV	21:00 - 05:00																
	4800-1 Schutz-La 120	VzG 140	TM-TMV	km 47,6 - 51,8															
	4800-2: Schutz-La 120	VzG 140	TMV-TM	km 51,8 - 47,6															
	4800-1 Nachlauf-La 70	VzG 100	TMV-RBT	km 52,9 - 53,5															
	4800-2 Nachlauf-La 70	VzG 100	RBT-TMV	km 53,5 - 52,9															
Sperrzustand		OLA	Sperrzeit	Schichten															
				Korridor 1153 FIKDU-TM															
	TPH - TM	TPH - TM	22:30 - 05:00																
	TM - TPH	TM - TPH	22:30 - 05:00																
	TSP TPH-TM	TPH-TM - TM-TPH	23:00 - 05:00																
	TM GL 72 + 80	SG 1 + SG 7	22:30 - 05:00																
	TM GL 71 + 70 + 80	SG 2 + [redacted]	22:30 - 05:00																
	TM GL 50 + 70-72 + 80	SG I + SG 7 + SG 2 + SG 1	21:00 - 05:00																
	TM GL 71-72		21:00 - 05:00																
	4200-1 Schutz-La 120	VzG 140	TPH-TM	km 36,0 - 38,8															
	4200-2: Schutz-La 120	VzG 140	TM-TPH	km 38,8 - 36,0															
Sperrzustand		OLA	Sperrzeit	Schichten															
				Bereiche außerhalb Korridoren															
				Baulogistik															
Baulogistikgleise		Logistikgleisbedarf	TV	GL 569															
		in Sperrung hinterlegt	TIL	IAV Mosolf															
		in Sperrung hinterlegt	TM	GL 6	N	N	N	N	N	N	N	N	N	N	N	N	N	N	
		Logistikgleisbedarf	TM	GL 19															
		in Sperrung hinterlegt	TMV	AVG-Gleize															
		Logistikgleisbedarf	RBT	GL 37															

T1: 27.07.-30.07.29 T2: 24.08.-27.08.29	Blockprobefahrten

Bf Vaihingen (Enz)
km 78,090 (SFS)
Bauart: Sp Dr L60

Bf u Illingen (Württ)

Blockprobeschaltungen + Blockprobefahrten TIL-TV

Sperrung der Streckengleise inkl. der durchgehenden Hauptgleise im Bf:
TIL (Sig F410) - TV (ZSig RG1)
TV (ZSig R50B) - TIL (Sig G412)

Zeitraum:
T1: Sa/So., 28./29.07.29 21:00-05:00 (8h)
4 Wo. Abstand zwischen T1 und T2
T2: Sa/So., 25./26.08.29 21:00-05:00 (8h)

Sa/So

Bf Mühlacker

Hp Mühlacker-Rößlesweg

Blockprobeschaltungen + Blockprobefahrten TM-TPH

Sperrung der Streckengleise inkl. der durchgehenden Hauptgleise im Bf:
TPH (Ausg K9) - TM (Zsig ST2)
TM (Zsig ST1) - TPH (Ausg P4)

Zeitraum:
T1: So/Mo., 29./30.07.29 21:00-05:00 (8h)
4 Wo. Abstand zwischen T1 und T2
T2: So/Mo., 26./27.08.29 21:00-05:00 (8h)

So/Mo

Bf Pforzheim Hbf

Hp Enzberg
Hp Niefern
Hp Eutingen

Bf Maulbronn West

Hp Ölbronn
Hp Knittlingen Kleinvillars
Hp Ruit

Bf Bretten

Blockprobeschaltungen + Blockprobefahrten TMW-RBT

Sperrung der Streckengleise inkl. der durchgehenden Hauptgleise im Bf:
RBT (Ausg P5) - TMW (Esig B696)
TMW (Esig A695) - RBT (Ausg P4)

Zeitraum:
T1: Fr/Sa., 27./28.07.29 21:00-05:00 (8h)
4 Wo.Abstand zwischen T1 und T2
T2: Fr/Sa., 24./25.08.29 21:00-05:00 (8h)

Fr/Sa

Sperrzustand	OLA	Sperrzeit	Schichten	Datum: Tag	Sa/So EBPv-F	Sa/So EBPv-F
			Korridor 1527 TIBM-TM			
	TIL-TV ↓ TV Gl. 501	TIL-TV, GG 11, GG 412	22:00 - 05:00			
	TV Gl. 501 ↑ TV-TIL	GG 412, TV-TIL	22:00 - 05:00			
	TSP: TV-TIL	TV-TIL, TIL-TV	21:00 - 05:00		N	
	TIL-SE 401 ↓ MV Mosolf	SE 391	22:00 - 05:00			
	TIL-SE 402	GG 503	22:00 - 05:00			
	TSP: TIL-MVMosolf	SE 391, GG 503	21:00 - 05:00		N	
	TM-TIL	TM-TIL	22:00 - 05:00			
	TIL-TM	TIL-TM	21:00 - 05:00			
	TSP: TIL-TM	TIL-TM, TM-TIL	21:00 - 05:00			
	TM Gl. 1 ↓ MV Shedler		22:30 - 05:00			
	TM Gl. 2	Gl 5 4	22:00 - 05:00			
	TM Gl. 3+4	MV Shedler	21:45 - 05:00			
	TM Gl. 3-4	GG 11, GG 14, SG 38	21:45 - 05:00			
	4300-2 Südseite L4 325	VQS 940	TM-TIL	km 45,5 - km 45,8		
	4300-1 Südseite L4 325	VQS 720	TM-TIL	km 45,8 - km 46,2		
	4300-1 Südseite L4 325	VQS 720	TIL	km 46,2 - km 46,6		
	4200-3 Südseite L4 325	VQS 940	TIL - TM	km 45,8 - km 46,5		
	4200-1 Südseite L4 325	VQS 720	TM Gl. 1	km 39,6 - km 39,2		
	4200-2 Südseite L4 325	VQS 720	TM Gl. 2	km 39,2 - km 38,8		
Sperrzustand	OLA	Sperrzeit	Schichten			
			Korridor TT4 TM-FBTT			
	TM Gl. 32 ↓ Gl. 5+4	GG 12 ↓ angeh. SG 38	22:00 - 05:00			
	TM Gl. 31		22:30 - 05:00	Maßnahme RBT		
	TM Gl. 5-14 - 31	GG 17	00:00 - 16:00			
	TM Gl. 31 - 5-34	GG 17, GG 17	22:30 - 05:00	Maßnahme RBT		
	TM Gl. 33-32 +5-14 + 6	GG 17, GG 18, GG 19, GG 21	21:00 - 05:00			
	TM-TMV	TM-TMV	22:00 - 05:00			
	TMV-TM	TMV-TM	22:30 - 05:00	Maßnahme RBT		
	TSP: TM-TMV	TM-TMV, TMV-TM	21:00 - 05:00			
	TMV Gl. 605-602	GG 2	22:00 - 05:00	Mit Zügen v. PM		
	TMV Gl. 603	GG 1	22:00 - 05:00	Mit Zügen v. RBT		
	TMV (AVG)	---		Kleinmaßnahmen		
	TMV Gl. 605 603 + AVG	GG 1, GG 2	21:00 - 05:00			
	TMV-RBT	TMV-RBT	22:00 - 05:00			
	RBT-TMV	RBT-TMV	22:30 - 05:00	Maßnahme RBT		
	TSP: TMV-RBT	TMV-RBT, RBT-TMV	21:00 - 05:00		N	N
	4300-3 Südseite L4 325	VQS 940	TM-TMV	km 47,6 - 51,0		
	4300-2 Südseite L4 325	VQS 940	TMV-TM	km 51,0 - 47,6		
	4300-1 Nordseite L4 325	VQS 720	TMV-RBT	km 51,0 - 51,5		
	4200-1 Nordseite L4 75	VQS 550	RBT-TMV	km 51,5 - 51,0		
Sperrzustand	OLA	Sperrzeit	Schichten			
			Korridor TR3 FBZM1-TM			
	TPH - TM	TPH - TM	22:30 - 05:00			
	TM - TPH	TM - TPH	22:30 - 05:00			
	TSP: TPH-TM	TPH-TM + TM-TPH	21:00 - 05:00		N	Na
	TM Gl. 71 - 50	TM 1 + TM 7	22:30 - 05:00			
	TM Gl. 71 - 70 + 50	TM 2 + TM 8	22:30 - 05:00			
	TM Gl. 50 + 70-72 + 60	TM 1 + TM 7 + TM 2 + TM 8	21:00 - 05:00		N	Na
	TM Gl. 71-72		21:00 - 05:00			
	4200-1 Südseite L4 325	VQS 940	TPH-TM	km 36,0 - 36,4		
	4200-2 Südseite L4 325	VQS 940	TM-TPH	km 36,8 - 36,4		
Sperrzustand	OLA	Sperrzeit	Schichten			
	Bereiche außerhalb Korridoren					
Bauloglichkeiten						
Bauloglichkeiten	Logistikgleisbedarf	TV	GL 503			
	in Sperrung hinreichgl.	TIL	SR7 Mosolf			
	in Sperrung hinreichgl.	TM	GL 6			
	Logistikgleisbedarf	TM	GL 19			
	in Sperrung hinreichgl.	TMV	AVG-Gleise			
	Logistikgleisbedarf	RBT	GL 37			

14.09.29 21:00 - 01.10.29 05:00	IBN - Teil 1
14.09.29 21:00 - 08.10.29 05:00	IBN - Teil 2

Bf Vaihingen (Enz)

km 78,090 (SFS)
Bauart: Sp Dr L60

IBN - Teil 1

Sperrung:
TV GL S11 (Esig B593 - Ls S31)
TV GL S28 (Esig B594 - Ls S38)

Ausisch OL:
SG 14
SG 13

Zeitraum:
Fr., 14.09.29 21:00 - Mo., 01.10.29 05:00 (16 Tage + 8 Std)

Bf u Illingen (Württ)

IBN - Teil 1

Sperrung:
TIL (Esig B413) - TV (Esig B593)
TV (Esig B594) - TIL (Esig A411)

Ausisch OL:
TIL-TV
TV-TIL

Zeitraum:
Fr., 14.09.29 21:00 - Mo., 01.10.29 05:00 (16 Tage + 8 Std)

IBN - Teil 1

Sperrung:
TIL GL 401 (Esig B413 - Esig F410) inkl. IAV Mosolf
TIL GL 402 (Esig A411 - Esig G412)

Ausisch OL:
SG 301
SG 302

Zeitraum:
Fr., 14.09.29 21:00 - Mo., 01.10.29 05:00 (16 Tage + 8 Std)

IBN - Teil 1

Sperrung:
TM (Esig B) - TIL (Esig F410)
TIL (Esig G412) - TM (Esig A)

Ausisch OL:
TM-TIL
TIL-TM

Zeitraum:
Fr., 14.09.29 21:00 - Mo., 01.10.29 05:00 (16 Tage + 8 Std)

Bf Mühlacker

IBN - Teil 1

Sperrung:
GL 1 = 50 + 72 (Esig B - Esig G)
GL 2 + 71 (Esig A - Esig GG)
GL 3+4 (W1/W / WZ7/WT1/Kr II - Gs X/S12/S11/S31/Ls 58/P6)
Gl. 70+80

Ausisch OL:
SG 3+7+1
SG 4+402+2
SG 13

Zeitraum:
Fr., 14.09.29 21:00 - Mo., 01.10.29 05:00 (16 Tage + 8 Std)

IBN - Teil 1

Sperrung:
GL 5+6 = 32 (alt: Ls 5 II / Asig P6 - Esig H, neu: Asig B1P5/B1P6 - Esig B1FF)
GL 31 (alt: Esig F - ZSig S31, neu: Esig B1F - ZSig B12U/104)
GL 11-14 + 38 (alt: ZSig S11 / S12 / Gs X - Pb GL 38, neu: Zsig B12U/103/ZU104/Gs 104 - Pb Gl. 38)
Gl. 19+21+33+34 (alt+neu: W101 / W116 - Pb Gl. 21/33/34)

Ausisch OL:
SG 14 + 38
SG 11 + 12 + 17

Zeitraum:
Fr., 14.09.29 21:00 - Mo., 08.10.29 05:00 (23 Tage + 8 Std)

Beachten !!!
Trennerbrücke für SG 13 über SG 4 oder SG 402

IBN - Teil 1

Sperrung:
TPH (Esig F399) - TM (Esig G)
TM (Esig GG) - TPH (Esig F398)

Ausisch OL:
TPH-TM
TM-TPH

Zeitraum:
Fr., 14.09.29 21:00 - Mo., 01.10.29 05:00 (16 Tage + 8 Std)

Bf Pforzheim Hbf

Bf Maulbronn West

IBN - Teil 1

Sperrung:
TMW GL 603 (Esig B696 - Esig F698)
TMW GL 602+601 (Esig A695 - Esig H699)
AVG-Gleise 641-645 + Maulbronn-West - Maulbronn-Stadt

Ausisch OL:
SG 1
SG 2

Zeitraum:
Fr., 14.09.29 21:00 - Mo., 08.10.29 05:00 (23 Tage + 8 Std)

IBN - Teil 1

Sperrung:
RBT (Ls 5 III) - TMW (Esig F698)
TMW (Esig H699) - TMW (Ls 4 III)

Ausisch OL:
RBT-TMW
TMW-RBT

Zeitraum:
Fr., 14.09.29 21:00 - Mo., 08.10.29 05:00 (23 Tage + 8 Std)

Bf Bretten

